



onisep

TOUTE L'INFO SUR LES MÉTIERS
ET LES FORMATIONS

GUIDES

RENTÉE
2020

ENTRER DANS LE SUP APRÈS LE BACCALAURÉAT

Académie de Rennes



www.onisep.fr/lalibrairie



MINISTÈRE
DE L'ÉDUCATION
NATIONALE ET
DE LA JEUNESSE

MINISTÈRE
DE L'ENSEIGNEMENT SUPÉRIEUR,
DE LA RECHERCHE
ET DE L'INNOVATION



académie
Rennes

RÉGION ACADÉMIQUE
BRETAGNE



BRETAGNE  **ESRA**

École Supérieure de Réalisation Audiovisuelle

FORMATION AUX MÉTIERS DU **CINÉMA**, DU **SON** ET DU **FILM** D'**ANIMATION**

Formations certifiées par l'État à **BAC +3**
Titres certifiés **RNCP Niveau II**

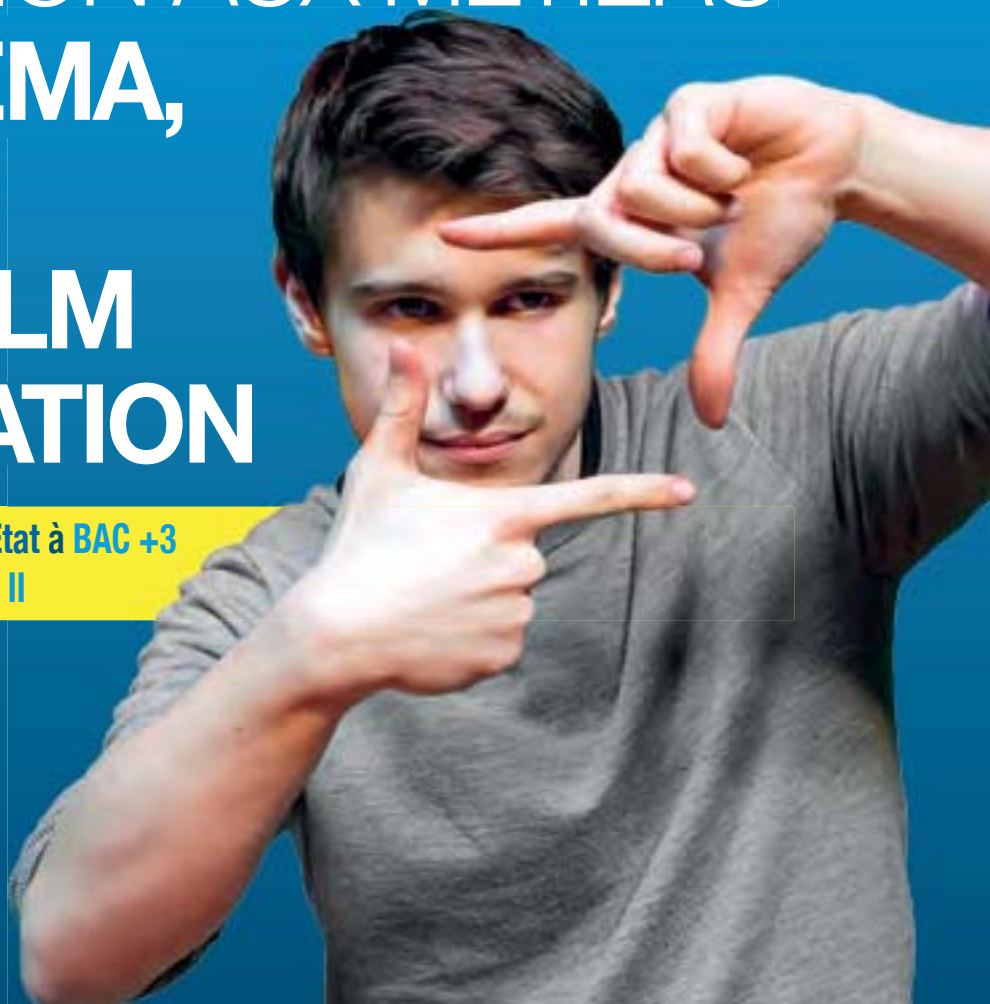

**PORTES
OUVERTES**
 **RENNES**

23
NOV

18
JAN

6 - 7
MARS

INSCRIPTION SUR PARCOURSUP

ADMISSION

BAC

+

CONCOURS

3 ans d'études

+

4^e année optionnelle à New York

1, rue Xavier Grall . 35 700 RENNES . 02 99 36 64 64

www.esra.edu

Enseignement supérieur technique privé reconnu par l'État

Office national d'information
sur les enseignements et les professions
Établissement public sous tutelle
du ministère de l'Éducation nationale
et de la Jeunesse et du ministère
de l'Enseignement supérieur,
de la Recherche et de l'Innovation
12, mail Barthélemy Thimonnier,
CS 10450 Lognes
77437 Marne-la-Vallée Cedex 2
Tél.: 0164 8035 00

Directrice de la publication:
Frédérique Alexandre-Bailly
Directrice adjointe de la publication:
Marie-Claude Gusto

Éditions cross-média
Cheffe de département:
Sandrine Marcillaud-Authier
Secrétaire de rédaction: Julien Retaillaud
Correction: Pauline Couillet

Ressources documentaires
Chef de département: Gilles Foubert
Documentation: Anne-Camille Bazzoli,
Marie Forestié, Valérie Forestiez, Dominique
Kanonidis, Mireille Reynier, Hervé Tabarly

Création et fabrication cross-média
Chef de service et directeur artistique:
Bruno Delobelle

Mise en pages: Évelyne Delzescaux
Fabrication: Laurence Parlouer
Photogravure: Key Graphic (Paris)

Diffusion et commercialisation
Onisep VPC, 12 mail Barthélemy Thimonnier,
CS 10450 Lognes, 77437 Marne-la-Vallée
Cedex 2

Internet: onisep.fr/lalibrairie
Relations clients: service-clients@onisep.fr

Publicité
Ghislain Uguen: guguen@onisep.fr
Mistral Media
22, rue La Fayette 75009 Paris
Directeur général: Luc Lehéricy
(luc.lehericy@mistralmedia.fr)

Plan de classement Onisep:
Le kiosque: ENS SUP
Dépôt légal: octobre 2019
Reproduction, même partielle,
interdite sans accord préalable de l'Onisep.

DÉLÉGATION RÉGIONALE DE RENNES
1 quai Dujardin, 35000 RENNES
Tél.: 02 99 25 18 00
Courriel: drorennes@onisep.fr
Directeur délégué: Christophe Richard
Rédacteur en chef: Marie-Armelle Kerbiriou
Rédaction: Philippe Maza
Documentation: Romy Guéguen, Véronique
Pavageau
Maquette/mise en pages: Philippe Maza,
Fabrice Peigné
Diffusion: Agnès Danset, Fabrice Peigné
Publicité: Mistral média
Imprimé en France sur papier issu de forêts
gérées durablement par: Groupe des
Imprimeries Morault - 75017 PARIS
ISSN: 2554-6279
ISBN: 978-2-35528-085-6
Dépôt légal: Décembre 2019
Nombre d'exemplaires: 45 500

Guide distribué à chaque élève de
terminale de l'Académie de Rennes.

ENTRER DANS LE SUP APRÈS LE BAC



Vous êtes en terminale et votre projet d'avenir se précise. Ce guide vise à vous faciliter les dernières explorations avant de faire vos choix sur Parcoursup. Il est constitué de deux parties. Une présentation synthétique de chaque type de formation vous en rappelle les principes et les modalités.

Prenez-en connaissance et allez creuser les pistes qui vous attirent en suivant les suggestions qui vous sont faites.

Ensuite, le carnet d'adresses vous permet de regarder où sont offertes dans votre région les formations qui vous intéressent. N'oubliez pas que ces formations existent également dans d'autres régions et que vous pouvez les retrouver sur le site de Parcoursup.

L'avenir vous appartient, alors lancez-vous et entrez dans le sup!

FRÉDÉRIQUE ALEXANDRE-BAILLY
DIRECTRICE GÉNÉRALE DE L'ONISEP

CHOISIR SA VOIE	page
Le schéma des études supérieures	2
Inscription : les étapes à suivre	4
LES FILIÈRES D'ÉTUDES	
Les licences	6
Les DUT (diplômes universitaires de technologie)	8
Les BTS (brevets de technicien supérieur)	9
Les écoles spécialisées	10
Les CPGE (classes préparatoires aux grandes écoles)	12
INFOS PRATIQUES	
Après un bac professionnel	14
Que faire sans le bac ?	16
La vie étudiante	18
Être étudiant en situation de handicap	20
LES INFOS DE VOTRE RÉGION	23

LE SCHÉMA DES ÉTUDES SUPÉRIEURES

LE LMD, UN CADRE EUROPÉEN

La plupart des formations françaises de l'enseignement supérieur ont adopté l'organisation européenne des études avec trois paliers en 3, 5 et 8 ans après le bac : licence (L), master (M) et doctorat (D). Double objectif : des diplômes reconnus dans toute l'Europe et au-delà, et une mobilité des étudiants facilitée grâce au programme Erasmus +. Pour chaque diplôme, les enseignements sont scindés en semestres, correspondant chacun à 30 crédits ECTS, capitalisables et transférables en France (d'un établissement supérieur à l'autre) et en Europe (d'un pays à l'autre). Sont également organisés selon le LMD : les DUT, les BTS, les prépas, les études de santé, d'architecture...

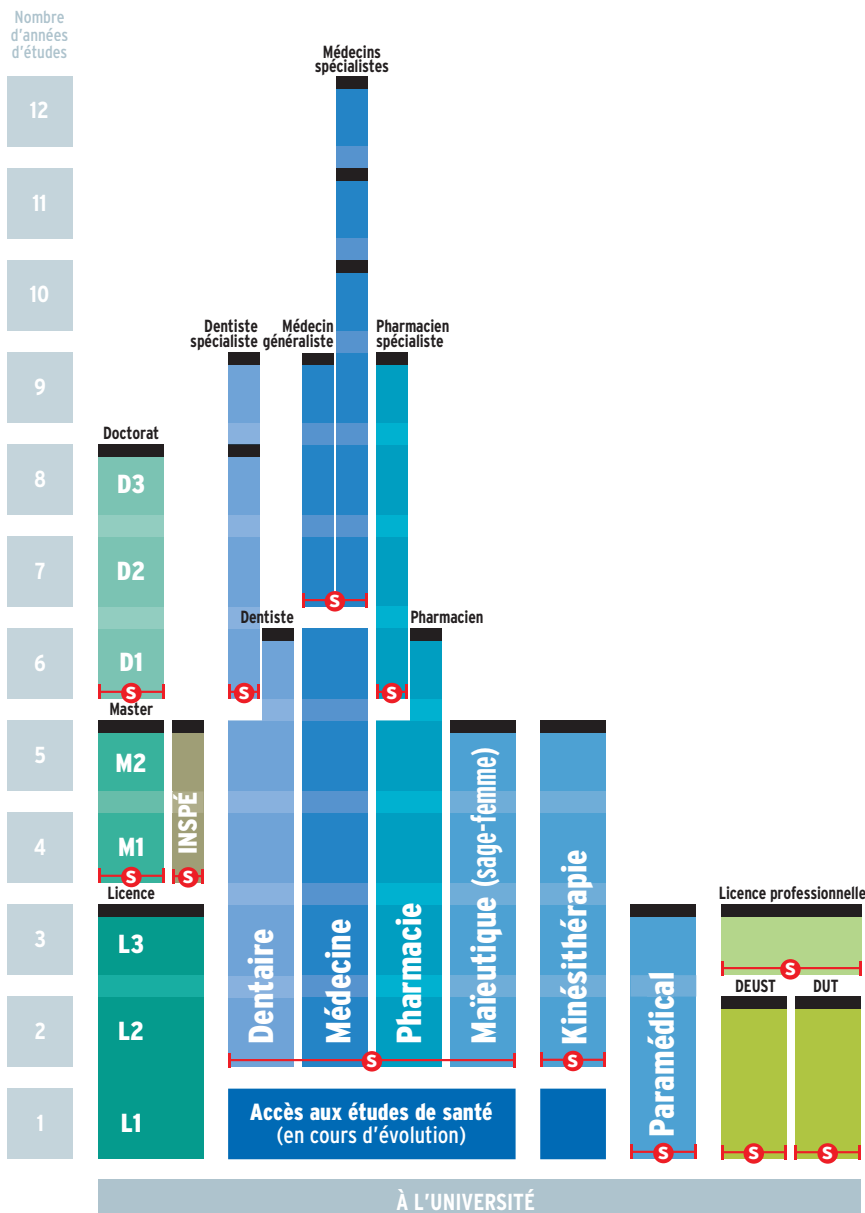

- BTS : brevet de technicien supérieur
- D : doctorat
- DCG : diplôme de comptabilité et de gestion
- DE : diplôme d'État
- DEC : diplôme d'expert-comptable
- DEUST : diplôme d'études universitaires scientifiques et techniques
- DNA : diplôme national d'art
- DN MADE : diplôme national des métiers d'art et du design

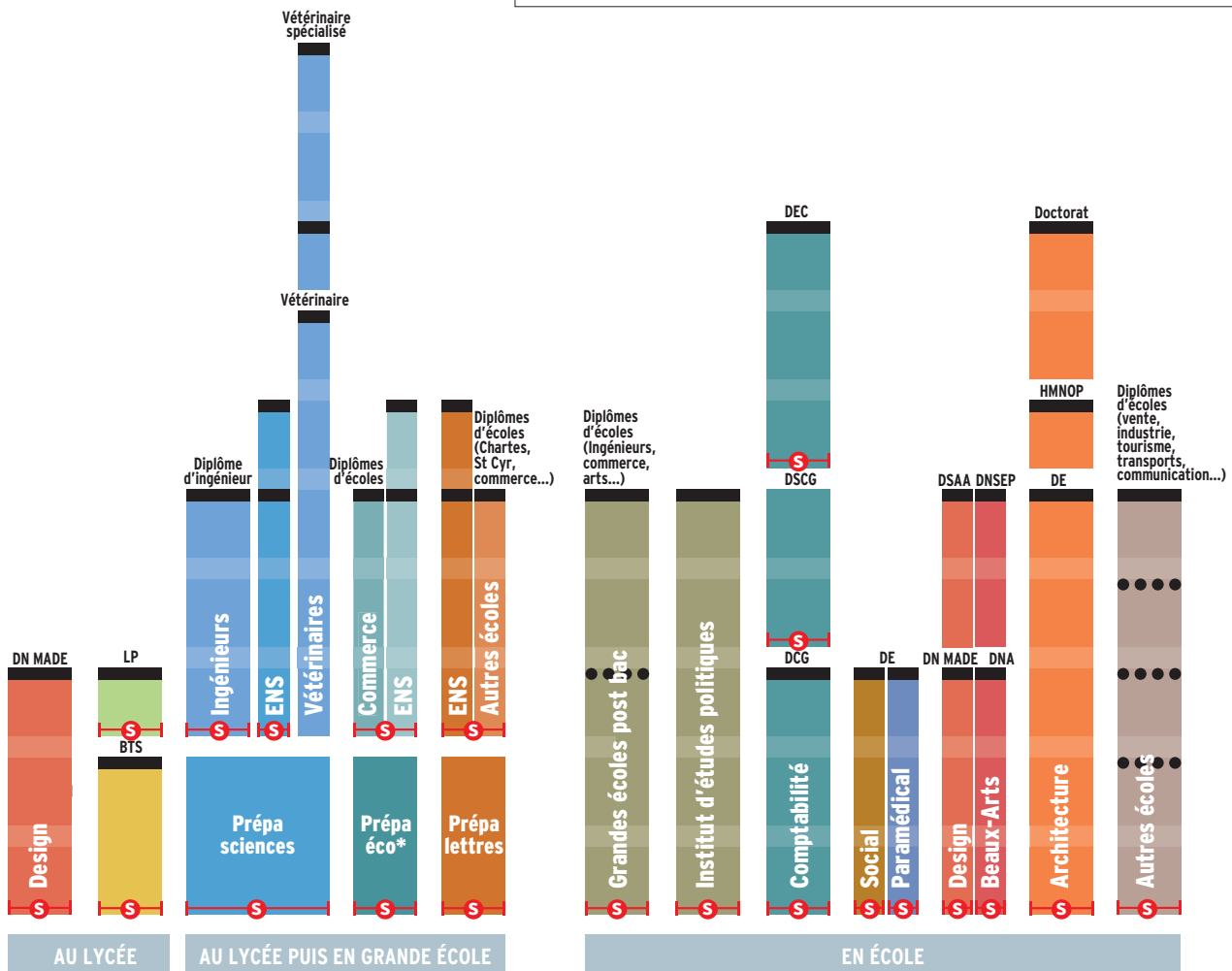

DNSEP : diplôme national supérieur d'expression plastique
 DSAA : diplôme supérieur d'arts appliqués
 DSCG : diplôme supérieur de comptabilité et de gestion
 DUT : diplôme universitaire de technologie
 ENS : école normale supérieure
 HMNOP : habilitation à l'exercice de la maîtrise d'œuvre en son nom propre

IEP : institut d'études politiques
 INSPE : institut national supérieur du professorat et de l'éducation
 L : licence
 LP : licence professionnelle
 M : master

INSCRIPTION

LES ÉTAPES À SUIVRE

Les candidatures à la 1^{re} année de l'enseignement supérieur se font en ligne via la plateforme Parcoursup pour la plupart des formations. Depuis la formulation des vœux d'orientation jusqu'à l'inscription effective dans l'établissement, zoom sur les modalités à chaque étape.

CLASSE DE
TERMINALE



▶ **je m'informe sur les formations**, les attendus, les modalités d'accès, les établissements d'accueil, les débouchés offerts, notamment grâce aux publications de l'Onisep et au site Terminales

▶ **je participe à la 1^{re} semaine de l'orientation** organisée dans mon lycée

▶ **je renseigne ma fiche de dialogue**

▶ **le conseil de classe** du 1^{er} trimestre prend connaissance de mon projet d'orientation et formule des recommandations

▶ **J'étudie soigneusement le déroulement de la procédure de préinscription** en 1^{re} année de l'enseignement supérieur sur **Parcoursup**



www.parcoursup.fr

▶ **je poursuis ma réflexion** avec les 2 professeurs principaux et les psychologues de l'Éducation nationale lors de la **2^{de} semaine de l'orientation**

▶ **je me rends aux journées portes ouvertes** dans les établissements et aux salons de l'orientation

▶ **je crée mon dossier candidat sur Parcoursup** et formule mes vœux, jusqu'à **10 vœux** (avec possibilité de sous-vœux selon les formations)

▶ **le conseil de classe** du 2^e trimestre prend connaissance de mes vœux ; chacun d'eux fera l'objet d'une **fiche Avenir** portant l'avis des enseignants

▶ **je finalise mon dossier candidat** avec les éléments demandés par les formations et je **confirme chacun de mes vœux** (sans avoir à les classer)

▶ **les responsables de formation examinent mes vœux**

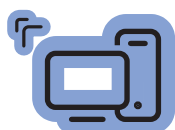

DES SERVICES D'AIDE

■ Le numéro vert assistance Parcoursup (0 800 400 070), accessible aux personnes sourdes ou malentendantes.

■ Le service « Mon orientation en ligne » 01 77 77 12 25 en métropole, ou 05 96 53 12 25 pour les académies de Guadeloupe, de Martinique, et de Guyane

LES LICENCES

En 3 ans après le bac, la licence est le socle des formations universitaires. Organisée en « parcours », la licence offre une spécialisation progressive et ouvre sur la professionnalisation.

S'INSCRIRE

Se reporter à la plateforme nationale de préinscription en 1^{re} année de l'enseignement supérieur www.parcoursup.fr. Se connecter sur les sites des universités, notamment pour les doubles licences.

À SAVOIR

Les licences professionnelles

Accessibles avec un bac +2 (BTS, DUT, L2...), elles se préparent à l'université, en lycée ou en école, en 1 an, dont 12 à 16 semaines de stage. La moitié des formations sont proposées en apprentissage (lire l'encadré p. 8). Offrant une spécialisation ou une double compétence, elles favorisent l'accès à un emploi.

● OÙ ET COMMENT ?

L'université couvre de nombreux domaines et délivre des diplômes nationaux à trois niveaux : licence, master et doctorat.

→ La licence se prépare en 3 ans. La 1^{re} année, dite L1, associe plusieurs disciplines ; la 2^e année, L2, amorce une spécialisation ; la 3^e année, L3, finalise le parcours. À noter : un contrat de réussite permet à chaque étudiant de réaliser son cursus en 4 ans au lieu de 3. Conclu lors de l'inscription pédagogique, ce contrat prend en compte le profil, le projet d'études, le projet professionnel et les contraintes particulières de l'étudiant (emploi, charge de famille, situation de handicap, maladie, grossesse, etc.). Il précise les caractéristiques du parcours, les objectifs, les modalités pédagogiques et le rythme spécifique de formation retenus.

→ La formation de licence combine enseignements en présentiel : cours magistraux en amphi, travaux dirigés ou pratiques en groupes réduits ; et enseignements à distance avec recours aux outils numériques. S'y ajoutent des séquences d'observation ou de mise en situation professionnelle, projets individuels ou collectifs.

● ACCÈS

Avec le bac (ou un diplôme équivalent). Tous les profils sont admis, mais il est recommandé de choisir une filière cohé-

rente avec celle suivie au lycée. Cela suppose de se renseigner au préalable sur les exigences de la licence envisagée, les modalités d'accès, les taux de réussite.

→ À l'université, suivre des études dans la filière de son choix est un droit, dans la limite des places disponibles. Certaines licences à capacité limitée organisent lors des inscriptions des tests de niveau (notamment en musique) ou des entretiens.

→ Lors des 2 semaines de l'orientation, l'élève de terminale qui envisage d'inclure la licence dans ses vœux pour la rentrée suivante peut bénéficier d'informations sur les attendus et les débouchés de la filière, auprès des professeurs principaux, des personnels universitaires ou du psy-EN.

● AU PROGRAMME

Les licences se répartissent en quatre domaines de formation (arts, lettres, langues / droit, économie, gestion / sciences humaines et sociales / sciences, technologie, santé) qui se déclinent en 50 mentions (par exemple géographie et aménagement ; histoire ; mathématiques...). Chacune propose des parcours définis par chaque université.

→ La spécialisation est progressive, avec une organisation sous forme de portails pluridisciplinaires ou de majeures-mineures en début de licence. Cette organisation permet une orientation pas à pas après un ou plusieurs semestres, et facilite les passerelles entre filières de formation. Il est ainsi possible de rejoindre un DUT ou un BTS dès la fin du 1^{er} semestre, en fin de L1, voire de L2. Les étudiants ayant validé la L2 peuvent poursuivre en licence professionnelle ou rejoindre une école.

→ Organisée en semestres se composant chacun d'UE (unités d'enseignement) obligatoires, optionnelles ou libres, valant un nombre de crédits ECTS donné, la licence vise à acquérir :

- des compétences pluridisciplinaires développant la culture générale ;
- des compétences transversales (analyse et synthèse, expression écrite et orale, tra-

INFO +

L'université, c'est aussi...

> Les études de santé se déroulent à l'université, notamment les filières médecine, pharmacie, dentaire et sage-femme, ainsi que certaines formations d'audioprothésiste, d'orthoptiste et d'orthophoniste. Les cursus débouchent sur des DE, obligatoires pour exercer.

> Sont aussi délivrés à l'université : les DEUST et les DUT > lire p. 8.

> Certaines universités proposent des CUPGE (cycles universitaires préparatoires aux grandes écoles). Des dispositifs permettent par ailleurs aux étudiants inscrits en licence de se préparer aux admissions parallèles dans les écoles d'ingénieurs ou de management.

> Le cursus master en ingénierie (CMI) est une formation renforcée et sélective proposée par une trentaine d'universités réunies au sein du réseau Figure. Il se déroule en 5 ans et prépare au métier d'ingénieur.

vail individuel et collectif, conduite de projets, repérage et exploitation de ressources documentaires, compétences numériques et de traitement de l'information et des données);
 - des **compétences en langues étrangères** (savoir lire, écrire, comprendre et s'exprimer dans au moins une langue vivante);
 - des **compétences technologiques et professionnelles** fondées sur la connaissance des métiers et des débouchés de la formation suivie, voire sur une expérience professionnelle.

→ Les étudiants peuvent effectuer un **stage** en entreprise, dans l'administration, dans l'enseignement ou au sein d'associations. Obligatoire ou facultatif, celui-ci est intégré au cursus, souvent en L3. Ils peuvent aussi effectuer un **séjour à l'étranger**. Se renseigner sur les accords d'échanges dès la L1 et sur le niveau requis en langue.

● RYTHME DE TRAVAIL

Être autonome, savoir organiser son temps, avoir un certain goût pour la théorie et les recherches personnelles sont des qualités indispensables pour réussir à l'université.

→ La formation prévoit au minimum **1500 heures d'enseignement**, à raison de 20 à 30 heures par semaine, auxquelles s'ajoutent 20 heures par semaine de **travail personnel** (recherches, lectures, projets et travaux d'études).

→ À l'université, chaque étudiant bénéficie d'un dispositif d'accueil et d'orientation : **encadrement** pédagogique renforcé en 1^{re} année; **tutorat**; **modules de soutien** pilotés par des enseignants référents.

→ Il est possible de **changer de voie**, soit en fin de semestre, soit en fin d'année. Se renseigner auprès du **SCUIO** (service commun universitaire d'information et d'orientation).

● VALIDATION DU DIPLÔME

L'évaluation des connaissances et compétences acquises par l'étudiant peut se faire par **contrôle continu intégral**, en présentiel ou en ligne.

→ La licence permet à l'étudiant d'acquérir **180 crédits européens (ECTS)**.

→ Une **certification du niveau en langue**, reconnue au niveau européen, est délivrée à l'étudiant lors de l'obtention de la licence.

→ Un **supplément au diplôme** précise le parcours suivi en licence, ainsi que les compétences acquises, y compris dans le cadre d'un engagement dans des activités

associatives, sociales ou professionnelles. Il donne une meilleure lisibilité au diplôme hors de nos frontières.

● POURSUITE D'ÉTUDES

Diplôme de niveau bac + 3, la licence est le socle des études longues.

→ Ceux qui décident de continuer à l'université s'inscrivent en **master** pour 2 ans. La 1^{re} année, M1, est accessible sur concours ou sur dossier selon les capacités d'accueil.

Le portail trouvermonmaster.gouv.fr fournit toute l'offre des masters, avec une présentation des modalités de sélection pour chacun d'entre eux.

→ Les autres peuvent rejoindre une **école** de commerce, d'ingénieurs, de journalisme, un IEP... accessibles sur titres et épreuves.

→ Ceux qui ne souhaitent pas poursuivre au-delà sont, quant à eux, informés sur leurs perspectives d'insertion ou de formation.

● ACCÈS À L'EMPLOI

Le **BAIP** (bureau d'aide à l'insertion professionnelle) accompagne les étudiants dans leur recherche de stage et de premier emploi. Il leur propose des ateliers méthodologiques (rédaction de CV, lettre de motivation et préparation à des entretiens...), diffuse les offres des entreprises et organise des rencontres avec les professionnels.

→ Grâce à l'acquisition de compétences pré-professionnelles, les diplômés de licence sont préparés pour une entrée immédiate dans la vie active. De niveau bac + 3, la licence permet aussi de présenter certains concours d'entrée dans l'administration (par exemple attaché territorial).

→ Les études en **master** ouvrent l'accès à d'autres concours de la fonction publique : enseignement, magistrature, etc. Le master permet de s'inscrire en doctorat (bac + 8).

→ Les enquêtes relatives à l'**insertion professionnelle** des diplômés de l'université permettent de se rendre compte des débouchés des formations. Elles sont disponibles sur www.enseignementsup-recherche.gouv.fr.

LEXIQUE

BTS : brevet de technicien supérieur

CPGE : classe préparatoire aux grandes écoles

DE : diplôme d'État

DEUST : diplôme d'études universitaires scientifiques et techniques

DUT : diplôme universitaire de technologie

ECTS : *European Credits Transfer System*

L1 : 1^{re} année de licence

L2 : 2^e année de licence

L3 : 3^e année de licence

M1 : 1^{re} année de master

M2 : 2^{de} année de master

PACES : 1^{re} année commune aux études de santé

UE : unité d'enseignement

EN SAVOIR +



→ **Dossier Université**

→ [Sur onisep.fr](http://Sur.onisep.fr)

> www.onisep.fr/licence

LES DUT*

(diplômes universitaires de technologie)

Le DUT assure la polyvalence dans un domaine professionnel. Il favorise la poursuite d'études tout en permettant l'accès à l'emploi.

* Le DUT est en cours de réforme.

S'INSCRIRE

Se reporter à la plateforme nationale de préinscription en 1^{re} année de l'enseignement supérieur www.parcoursup.fr.

À SAVOIR

Le DEUST

À bac + 2, le diplôme d'études universitaires scientifiques et techniques propose des formations adaptées au marché du travail local (par exemple le DEUST animation sportive à Paris 13 ou environnement et déchets à Lille). Accès : sur dossier, voire entretien ou tests.

EN SAVOIR +

→ Sur onisep.fr
> www.onisep.fr/DUT

INFO +

Apprentissage : de nombreux avantages

> Le principe de l'apprentissage : alterner périodes de cours (à l'université, au lycée, en école) et travail en entreprise. Cette formule permet d'appliquer immédiatement la théorie apprise en cours et d'acquérir une **première expérience professionnelle**. Financièrement, l'apprenti est rémunéré pendant sa scolarité et les frais de formation sont pris en charge par l'employeur. En contrepartie, le rythme de travail est intense et les vacances réduites. Pour réussir, il faut être **motivé et prêt à s'investir**. L'apprentissage est proposé à différents niveaux, mais plus de 40 % des apprentis du supérieur préparent un BTS et 4 % un DUT.

Pour en savoir plus : www.lapprenti.com ; www.alternance.emploi.gouv.fr.

● OÙ ET COMMENT ?

Le DUT se prépare en 4 semestres, au sein d'un IUT (institut universitaire de technologie) intégré à une université. La formation alterne **CM** (cours magistraux) en amphi, **TD** (travaux dirigés) et **TP** (travaux pratiques) en petits groupes, projets tutorés et stages. Un tiers des IUT proposent la formation en apprentissage (*lire l'encadré ci-dessous*). Le programme de cours étant inchangé pour les apprentis, la formule suppose un investissement important de leur part.

● ACCÈS

Avec le bac. Il est recommandé que celui-ci soit dans le champ de la spécialité visée.

→ La sélection se fait **sur dossier** (bulletins trimestriels de 1^{re} et terminale), voire sur tests et/ou entretien. Un pourcentage de places est réservé aux bacheliers technologiques.

→ 15 % des IUT proposent la formation en 1 an appelée « **année spéciale** » pour les candidats ayant déjà suivi 2 années d'enseignement supérieur.

● AU PROGRAMME

La formation comporte une majeure couvrant le cœur de compétences requises pour le domaine visé et des modules complémentaires choisis par l'étudiant selon son PPP (projet personnel et professionnel) : études courtes, études longues ou insertion. Au moins **10 semaines de stage** sont prévues.

→ Avec **24 spécialités** (42 options comprises), tous les secteurs ne sont pas couverts.

● RYTHME DE TRAVAIL

Entre **35 et 40 heures par semaine** de cours magistraux, de TD (et, selon les spécialités, de TP) et de projets tutorés, auxquelles s'ajoute beaucoup de travail personnel. Un rythme soutenu qui exige constance, rigueur, assiduité et organisation.

● VALIDATION DU DIPLÔME

Le **diplôme national** est délivré sur la base d'un **contrôle continu** des connaissances, avec une validation de chaque semestre.

→ Inscrit dans le LMD, le DUT atteste l'acquisition de **120 crédits** européens (ECTS).

● POURSUITE D'ÉTUDES

La formation polyvalente du DUT favorise la poursuite d'études (91 % des diplômés). Les possibilités varient selon la spécialité.

→ À l'université, les **licences professionnelles** sont la voie la plus adaptée pour approfondir la formation ou acquérir une double compétence tout en accédant au niveau bac + 3.

Les autres **licences** visent la poursuite d'études en **master** (bac + 5). Elles sont accessibles sur dossier (*lire les licences pp. 6-7*).

→ Autres pistes : rejoindre une **école** d'ingénieurs pour 3 ans, une école de commerce pour 1 à 3 ans ; ou encore s'inscrire en **prépa ATS** pour 1 an (*lire les CPGE pp. 12-13*) ou dans une **formation complémentaire**.

● ACCÈS À L'EMPLOI

Seul 1 diplômé de DUT sur 10 décide d'entrer sur le marché du travail juste après son diplôme. L'insertion professionnelle est plutôt bonne, mais cela varie en fonction du domaine visé.

Quelles différences ?

DUT

- > à l'université
- > 42 spécialités et options
- > études polyvalentes
- > contrôle continu
- > 91 % des diplômés poursuivent leurs études

BTS

- > en lycée ou en école
- > 122 spécialités et options
- > études plus spécialisées
- > examen final ou CCF
- > 53 % des diplômés poursuivent leurs études

DANS LES LYCÉES ET LES ÉCOLES

LES BTS

(brevets de technicien supérieur)

Le BTS vise une cible professionnelle précise et répond aux besoins des entreprises.

● OÙ ET COMMENT ?

En lycée ou en école, le BTS se prépare en 2 ans, dans une STS (section de techniciens supérieurs).

→ L'**encadrement pédagogique** est comparable à celui de terminale (environ 30 élèves par classe).

→ Certains établissements proposent la formation en **apprentissage**, qui alterne périodes de cours et périodes de travail en entreprise.

● ACCÈS

Avec le bac. Il est recommandé que celui-ci soit cohérent avec la spécialité de BTS envisagée.

→ La **sélection** se fait par bulletins scolaires et parfois entretien de motivation. Un pourcentage de places est réservé dans chaque académie aux bacheliers professionnels qui ont reçu un avis favorable du conseil de classe.

● AU PROGRAMME

Le BTS permet d'acquérir des compétences dans un domaine pointu : transport, électronique... Il est proposé dans 122 spécialités (options comprises).

→ Avec un objectif d'insertion, la formation privilégie la **pratique**, les **stages** et l'intervention de professionnels du secteur.

→ Les **matières générales** (français, mathématiques, langues, etc.) constituent la moitié de la formation en 1^{re} année et le tiers en 2^{de} année.

● RYTHME DE TRAVAIL

Entre **30 et 33 heures par semaine** de cours, TD (travaux dirigés) et TP (travaux pratiques). Sans oublier les devoirs, les projets à rendre... Un rythme de travail soutenu qui exige constance, rigueur et sens de l'organisation.

● VALIDATION DU DIPLÔME

Le **diplôme national** s'acquiert sur **examen final** et CCF (contrôle en cours de forma-

tion) selon le statut de l'établissement. Les résultats de 1^{re} année sont déterminants pour le passage en 2^{de} année. Intégré au LMD, le BTS valide l'acquisition de **120 crédits européens** (ECTS).

● POURSUITE D'ÉTUDES

La moitié des titulaires de BTS poursuivent leurs études. Leur formation spécialisée les prépare moins que le DUT à réussir dans des cursus longs (bac + 5).

→ Ils préparent principalement une **licence professionnelle** (*lire les licences pp. 6-7*) ou une **formation complémentaire** en 1 an, pour approfondir leur formation ou acquérir une double compétence.

→ Les **écoles d'ingénieurs, d'agronomie et les écoles vétérinaires** recrutent des titulaires de BTS sur concours spécifiques. Afin d'augmenter ses chances, il est conseillé de suivre une prépa ATS en 1 an (*lire les CPGE pp. 12-13*).

→ La plupart des **écoles de commerce** recrutent les titulaires de BTS (majoritairement du domaine économie et gestion) pour 1 à 3 ans. Accès sur concours. Quelques lycées proposent une prépa ATS.

● ACCÈS À L'EMPLOI

Les BTS sont appréciés des entreprises. Les conditions d'insertion professionnelle varient selon les spécialités et les modalités de formation (cursus en apprentissage ou non).

INFO +

Un nouveau dispositif : la classe passerelle

> Elle concerne en priorité les **bacheliers professionnels** qui ont reçu un avis favorable du conseil de classe en terminale mais qui n'ont eu aucune proposition d'admission en BTS via Parcoursup. Il s'agit d'une année de préparation à l'entrée en STS (section de techniciens supérieurs) qui vise à consolider les acquis, à développer certaines compétences pour permettre aux élèves de réussir leurs études dans l'enseignement supérieur. À titre exceptionnel, des bacheliers technologiques peuvent également en bénéficier. Proposée dans l'ensemble des académies, dans le cadre de l'accompagnement des rectorats aux publics sans proposition d'admission au moment du bac, l'entrée en classes passerelles est une opportunité pour réussir ses études. Elle confère le statut d'étudiant et ouvre le droit au bénéfice des bourses sur critères sociaux. La réussite de la scolarité en classes passerelles est attestée par les enseignants. Elle permet de bénéficier d'une priorité d'accès en BTS, garantie par la plateforme Parcoursup. N'hésitez pas à vous renseigner.

S'INSCRIRE

Se reporter à la **plateforme nationale de préinscription en 1^{re} année de l'enseignement supérieur** www.parcoursup.fr.

À SAVOIR

Mise à niveau

Le passage par une année de mise à niveau est exigé uniquement à l'entrée du BTS management en hôtellerie-restauration pour les non-titulaires d'un bac de la spécialité.

Des classes de mise à niveau, en métiers de l'audiovisuel (MANCAV) par exemple, ou des dispositifs passerelles permettent aux bacheliers professionnels de consolider leurs connaissances avant de s'engager en BTS.

BTS en 3 ans

Les BTS prothésiste-orthésiste et podologue se préparent en 3 ans (au lieu de 2 ans).

EN SAVOIR +

→ Sur onisep.fr
> www.onisep.fr/BTS_BTSA

LES ÉCOLES SPÉCIALISÉES

De nombreux établissements proposent aux bacheliers des formations professionnelles reconnues sur le marché du travail.

● S'INSCRIRE

Se reporter à la plateforme nationale de préinscription en 1^{re} année de l'enseignement supérieur www.parcoursup.fr.

Se reporter aux sites des écoles, pour celles qui ne recrutent pas via Parcoursup.

● À SAVOIR

Si le bac est nécessaire pour s'inscrire dans ces formations, les concours d'entrée se passent la plupart du temps durant l'année de terminale, avant l'obtention du bac.

● LEXIQUE

DE : diplôme d'État

DMA : diplôme des métiers d'art

DN MADE : diplôme national des métiers d'art et du design

DNSEP : diplôme national supérieur d'expression plastique

DNSP : diplôme national supérieur professionnel

DSAA : diplôme supérieur des arts appliqués

PACES : 1^{re} année commune aux études de santé

STAPS : sciences et technologies des activités physiques et sportives

ENSA : école nationale supérieure d'architecture

IEP : institut d'études politiques

● INFO +

Écoles privées : comment choisir ?

Les écoles privées sont nombreuses et pas toujours reconnues par l'État. Avant de choisir, informez-vous : depuis quand l'école existe-t-elle ? Comment sélectionne-t-elle ses élèves ? Quels sont les résultats aux examens ? Que recouvrent les frais de scolarité ? L'insertion à la sortie de l'école est-elle bonne ? Quelle est la valeur du titre délivré ? Certaines bénéficient de partenariats avec les entreprises, comme les écoles rattachées aux chambres de commerce et d'industrie ou reconnues par les syndicats professionnels. Tout savoir sur la reconnaissance des diplômes : www.onisep.fr/reconnaissance_diplomes.

● LES ÉCOLES D'ARCHITECTURE

20 écoles publiques (Ensa) préparent au DE d'architecte.

Forment également des architectes : une école privée (ESA Paris) et une école d'ingénieurs (Insa Strasbourg).

Durée : 5 ans. L'accès se fait sur dossier et épreuves avec le bac (bac +1 pour l'Insa).

● LES ÉCOLES D'ART

Publiques ou privées, elles préparent aux métiers du graphisme ou du design pour la mode, la publicité, l'édition, la communication, l'aménagement d'espace... **Durée :** 2 à 5 ans. Accès sélectif avec le bac. Certains candidats passent par une année préparatoire.

→ Plusieurs établissements privés ou publics (dont Duperré, Estienne, Olivier de Serres, Boule à Paris ; Esaat Roubaix ; Alain Colas à Nevers ; La Martinière-Diderot à Lyon) délivrent des diplômes nationaux en design et métiers d'art : BTS et DMA (en 2 ans) ou DN MADE (en 3 ans), qui conduisent ensuite au DSAA.

→ Une quarantaine d'écoles publiques délivrent, en 5 ans après le bac, des diplômes nationaux (DNSEP pour les écoles des beaux-arts) ou bien spécifiques (Ensci, Ensad et Ensba Paris).

→ Très nombreuses, les écoles d'art privées sont souvent coûteuses. Bien se renseigner sur les cursus offerts avant de s'inscrire.

● LES ÉCOLES DE CINÉMA, DE MUSIQUE, DE SPECTACLE

Publiques ou privées, elles préparent aux métiers artistiques et/ou techniques. La sélection est présente partout.

→ Les écoles d'audiovisuel privées sont nombreuses. Elles proposent diverses spécialisations. **Durée :** 3 ans. Accès sur concours avec le bac.

Les écoles publiques (Louis-Lumière et La Fémis à Paris, l'École de photo d'Arles, l'Esav à Toulouse) recrutent à bac +2, sur concours, pour 3 à 4 ans d'études.

→ Une vingtaine d'écoles d'art, majoritairement privées, proposent des cursus en cinéma d'animation. **Durée :** 3 à 5 ans après le bac.

→ Les écoles supérieures d'art dramatique (dont le Conservatoire de Paris, l'Ensatt Lyon et l'Esad Strasbourg) sélectionnent les candidats sur audition. D'autres écoles publiques proposent, comme elles, des formations menant au DNSP de comédien. **Durée :** 3 ans.

Les cours privés pour comédiens sont ouverts à tous mais de qualité variable.

→ Pour la musique et la danse, conservatoires à rayonnement national ou régional, écoles publiques et privées se partagent les formations. Certains délivrent le DNSP de musicien, de danseur ou d'artiste de cirque.

● LES ÉCOLES D'INFOCOM

→ Les écoles formant les chargés de communication, attachés de presse ou chargés de relations publiques (Efaf, Iscom, etc.) sont souvent privées et coûteuses. **Durée :** de 2 à 4 ans. Accès sélectif avec le bac ou plutôt à bac +1.

→ Plusieurs écoles privées permettent de se former au journalisme (ESJ Paris, IEJ, EDJ Nice, ISCPA, etc.), sans être reconnues par la profession. **Durée :** de 1 à 4 ans. Le niveau d'entrée va de bac à bac +3. Parmi les formations reconnues, deux

(lié aux CCI) forment des commerciaux de terrain. **Durée:** 1 à 2 ans. L'accès se fait sur entretien, à bac, bac+1 ou +2.

→ Les diplômes de la filière expertise comptable sont proposés en lycée ou en IUT, et dans quelques écoles privées. Le premier est le DCG (diplôme de comptabilité et de gestion). **Durée:** 3 ans. L'accès se fait sur dossier avec le bac (S, ES ou STMG).

● LES ÉCOLES DE L'INDUSTRIE

Quelques écoles préparent aux fonctions s'exerçant dans l'industrie: qualificateur, chargé de maintenance, de gestion de production, des achats... Elles sont présentes en chimie, dans l'environnement, la sécurité, l'emballage, la mécanique, le textile, l'informatique, etc. **Durée:** de 2 à 4 ans. L'accès se fait sur dossier, tests, entretien, avec un bac S, STL ou STI2D selon l'école.

● LES ÉCOLES DU PARAMÉDICAL

Elles préparent à une quinzaine de métiers et délivrent un DE. **Durée:** 1 à 5 ans. Accès sélectif (notamment pour infirmier ou manipulateur radio) avec le bac. Dans ce dernier cas, une année de préparation est parfois nécessaire. Les admis sont pour la plupart des bacheliers de série S ou STL. Les bacheliers L, ES et ST2S ont davantage leurs chances en Ifsi (instituts de formation en soins infirmiers).

À noter: pour les formations d'auxiliaire de puériculture et d'aide-soignant, le bac n'est pas requis. Pour les formations de kinésithérapeutes et parfois d'ergothérapeutes, de psychomotriciens, de techniciens en analyses biomédicales, de pédicures-podologues, l'accès se fait à l'issue de la PACES ou d'une L1 (STAPS ou sciences).

● LES ÉCOLES DU SOCIAL

Elles préparent aux métiers d'assistant de service social, d'éducateur de jeunes enfants ou spécialisé... et délivrent un DE. **Durée:** 3 ans. Accès sélectif avec le bac. La formation de moniteur-éducateur, qui n'exige pas le bac, recrute sur concours. **Durée:** 1 an.

À noter: le DE conseiller en économie sociale et familiale se prépare en 1 an après le BTS de même spécialité.

● LES IEP

10 instituts d'études politiques (Sciences Po) forment à des domaines variés: communication, relations internationales, économie-gestion... Ils délivrent des diplômes propres pouvant, pour certains, conférer le grade de master. **Durée:** 5 ans. Accès sélectif avec le bac.

EN SAVOIR +



→ Dossier spécial
Écoles de commerce



→ Dossier spécial
Écoles d'ingénieurs



→ Dossier spécial
Sciences Po



→ Dossier spécial
Études d'art

INFO +

D'autres écoles

Certaines écoles recrutent après 3 à 5 ans d'études supérieures. C'est le cas des formations professionnelles pour devenir **avocat, commissaire de police, enseignant ou magistrat.**

recrutent avec le bac: les IUT de Cannes et Lannion, qui délivrent un DUT infocom option journalisme. **Durée:** 2 ans. Accès sur concours. Les autres recrutent à bac+3 (mais les admis ont souvent un bac+5) et mènent en 2 ans, pour les écoles, à des diplômes propres et, pour les universités, à des masters.

● LES ÉCOLES D'INGÉNIEURS

Une centaine d'écoles recrutent au niveau du bac: les Insa, les ENI, les écoles de la Fésic, les écoles Polytech, les universités de technologie... Celles possédant une prépa intégrée permettent à leurs élèves d'accéder sans concours au cycle ingénieur que chacune d'elles propose. D'autres offrent des cycles préparatoires communs ouvrant à un nombre restreint d'écoles. **Durée:** 5 ans (2 ans en cycle préparatoire; 3 ans en cycle ingénieur). L'accès se fait sur concours avec le bac S, voire STI2D, STL ou STAV.

À noter: une centaine d'écoles recrutent avec un bac+2 (prépa, DUT, BTS, L2) pour mener en 3 ans au diplôme d'ingénieur. Accès sur concours.

● LES ÉCOLES DE COMMERCE ET DE GESTION

Généralistes, elles couvrent l'ensemble des fonctions de l'entreprise: comptabilité, marketing, ressources humaines, etc. Les spécialisations plus ou moins marquées interviennent en fin de parcours. Diverses formations sont accessibles avec le bac.

→ Une quarantaine d'écoles délivrent un bachelor ayant obtenu le visa du ministère de l'Enseignement supérieur, de la Recherche et de l'Innovation. **Durée:** 3 ou 4 ans. Accès sélectif avec le bac.

→ Une quinzaine d'écoles reconnues permettent d'atteindre un niveau bac+5. **Durée:** 5 ans. Accès sélectif avec le bac.

À noter: une vingtaine d'écoles recrutent sur concours à bac+2 (prépa, DUT, BTS, L2) pour mener en 3 ans au grade de master.

→ Les écoles de vente du réseau Négoventis

LES CPGE

(classes préparatoires aux grandes écoles)

Exigentes, les « classes prépa » constituent la principale voie d'accès aux grandes écoles.

S'INSCRIRE

Se reporter à la plateforme nationale de préinscription en 1^{re} année de l'enseignement supérieur www.parcoursup.fr.

À SAVOIR

Les écoles d'ingénieurs ou vétérinaires instituent des quotas de places par filières équilibrant les chances au concours entre bacheliers scientifiques et technologiques.

LEXIQUE

ATS : adaptation technicien supérieur

BCPST : biologie, chimie, physique et sciences de la Terre

ENS : école normale supérieure

IEP : institut d'études politiques

LSS : lettres et sciences sociales

MP : mathématiques-physique

MPSI : mathématiques, physique et sciences de l'ingénieur

PC : physique-chimie

PCSI : physique, chimie et sciences de l'ingénieur

PSI : physique et sciences de l'ingénieur

PT : physique et technologie

PTSI : physique, technologie et sciences de l'ingénieur

TB : technologie, biologie

TPC : technologie et physique-chimie

TSI : technologie et sciences industrielles

● OÙ ET COMMENT ?

Les prépas s'organisent sur 2 ans (4 semestres) principalement au sein des lycées.

→ On distingue trois filières : économique ; littéraire ; scientifique. Elles mènent à différentes écoles recrutant sur concours (*lire l'encadré p. 13*) spécifiquement conçus pour les candidats de prépas.

→ La formation alterne cours théoriques, travaux dirigés (et pratiques en prépas scientifiques), devoirs sur table et interrogations orales (appelées « colles »). Le 1^{er} semestre est aménagé pour constituer une transition plus progressive entre le rythme du lycée et celui, très intense, de la prépa.

● ACCÈS

Admission sur dossier scolaire (et travaux personnels en prépas artistiques). Sont examinées les notes de 1^{re}, celles du 1^{er} trimestre ou des 2 premiers trimestres de terminale, les appréciations des professeurs et la motivation du candidat.

→ Les prépas ne sont pas réservées aux « têtes de classe ». L'important est d'avoir un profil équilibré entre toutes les disciplines et d'être régulier dans ses efforts.

→ Les CPGE ne concernent pas seulement les bacheliers généraux (ES, L, S), même s'ils y sont majoritaires. L'option ECT des prépas économiques et commerciales est ainsi destinée aux bacheliers technologiques STMG ; les prépas scientifiques TSI, TB et TPC sont destinées, selon le cas, aux bacheliers des séries STI2D, STAV ou STL. Quelques classes spécifiques accueillent des bacheliers professionnels pour 3 ans.

→ Il existe des prépas en 1 an après un bac + 2. Destinées aux titulaires de BTS et de DUT, les prépas ATS (ingénierie industrielle, biologie, métiers de l'horticulture et du paysage, génie civil, métiers de la chimie) mènent aux écoles d'ingénieurs principalement, mais aussi aux écoles d'agronomie et aux écoles vétérinaires ; les ATS économie-gestion, accessibles avec une L2 validée, un BTS ou un DUT, mènent aux écoles de management.

● AU PROGRAMME

Les cours sont adaptés aux exigences des concours préparés.

En prépas littéraires, en prépas artistiques

→ Les prépas Chartes associent français, latin, histoire (médiévale, moderne, contemporaine), langues vivantes... et, en option, grec.

→ Les prépas ENS arts & design combinent création industrielle, arts graphiques, design de communication, histoire et philosophie de l'art, langues vivantes.

→ Les prépas ENS lettres proposent des cours de philosophie, français, histoire, géographie, langues vivantes, langues et cultures de l'Antiquité... et, en option, grec, latin, géographie ou arts, notamment. La 1^{re} année est commune aux prépas Ulm et Lyon, qui ne se différencient qu'en 2^{de} année.

→ Les prépas ENS LSS comportent français, philosophie, histoire, langues vivantes, mathématiques, sciences sociales... et, en option, grec, latin, sciences sociales ou géographie, notamment.

→ Les prépas Saint-Cyr lettres ont un programme similaire aux prépas ENS lettres. S'y ajoutent des mathématiques et un enseignement sportif renforcé.

En prépas scientifiques

→ Les prépas scientifiques destinées aux bacheliers de série S sont les plus représentées en nombre d'établissements et en effectif d'étudiants inscrits. Elles les accueillent en 1^{re} année dans quatre voies : BCPST, MPSI, PCSI, PTSI, qui débouchent en 2^{de} année sur BCPST, MP, PC, PSI, PT.

- En BCPST, la formation aborde les sciences du vivant et les géosciences, la physique-chimie et les mathématiques.

- En MPSI, les mathématiques et la physique sont les disciplines majeures, sans oublier la chimie et les sciences industrielles de l'ingénieur ou l'informatique.

- En PCSI, les mathématiques, la physique et la chimie sont au cœur de la formation, avec davantage de place accordée à l'expérimentation qu'en MPSI.

- En PTSI sont prévus l'analyse des sys-

tèmes automatisés, des cours de mathématiques, de sciences physiques et des TP en technologie industrielle.

→ D'autres prépas scientifiques sont réservées aux bacheliers technologiques, provenant de diverses séries.

- Les **TB**, qui accueillent les STL et les STAV, abordent les mathématiques, la physique-chimie, les sciences du vivant, les géosciences, ainsi que les biotechnologies.

- Les **TPC**, qui accueillent les STL spécialité sciences physiques et chimiques en laboratoire et les STI2D, privilégient les mathématiques, la physique-chimie et l'informatique.

- Les **TSI**, qui accueillent les STI2D et les STL spécialité sciences physiques et chimiques en laboratoire, associent mathématiques, physique, chimie, sciences industrielles et informatique.

En prépas économiques

→ Les prépas économiques et commerciales accordent une large place aux sciences humaines et aux langues vivantes, en proposant un programme spécifique au profil des élèves accueillis.

- L'**option économique (ECE)**, dans le prolongement du bac ES, associe la culture générale (philosophie et français), l'étude économique, sociologique et historique du monde contemporain, sans oublier les mathématiques (analyse, probabilités).

- L'**option scientifique (ECS)**, destinée aux bacheliers S, privilégie les mathématiques, la culture générale (philosophie et français), l'histoire, la géographie et la géopolitique du monde contemporain.

- L'**option technologique (ECT)**, réservée aux bacheliers STMG, approfondit l'économie, le droit et la gestion, sans négliger la culture générale.

→ Les prépas ENS économie-gestion proposent deux voies : l'une, dite D1, met l'accent sur le droit ; l'autre, dite D2, sur l'économie. Y sont admis les bacheliers de série ES ou S, voire L ou STMG.

● RYTHME DE TRAVAIL

Concours oblige, le rythme est très soutenu. **Bien s'organiser** est essentiel afin de pouvoir fournir un **effort régulier** pendant 2 années.

● VALIDATION DES ÉTUDES

Le passage de la 1^{re} à la 2^{de} année est conditionné aux résultats et à l'avis des professeurs. Le **redoublement** de la 1^{re} année n'est pas possible.

→ Le **contrôle continu** permet à chacun de faire régulièrement le point sur ses acquis et ses progrès. Le **niveau étant élevé**, les notes à l'entrée en prépa sont souvent plus faibles qu'en terminale. Il convient de ne pas se décourager pour autant.

→ Les CPGE permettent d'obtenir des **crédits européens** (120 ECTS au maximum à l'issue des 2 ans).

● POURSUITE D'ÉTUDES

Les CPGE sont la principale voie d'accès aux **grandes écoles** avec des taux de réussite aux concours différents selon les filières.

- À l'issue des **prépas littéraires**, le nombre de places en ENS est limité, comme à Chartes ou à Saint-Cyr. Mais les débouchés sont plus variés qu'on ne le croit : écoles de management, de journalisme, de communication, de traduction, IEP, université (licences)...

- Les sortants de **prépa ENS arts & design** intègrent en nombre les écoles supérieures d'arts appliqués et les écoles nationales supérieures d'art.

- La grande majorité des élèves de **prépas scientifiques** intègrent une école d'ingénieurs au terme de leur formation. Quelques-uns entrent dans une ENS, une école vétérinaire ou une école d'actuariat.

- À l'issue des **prépas économiques**, une large majorité d'étudiants intègre une école de management. Là aussi, ne pas se limiter aux plus connues. Quelques-uns entrent en ENS ou en écoles de statistique.

→ Les étudiants, s'ils n'ont pas obtenu l'école de leurs vœux, peuvent **refaire la 2^{de} année** de prépa, avec l'accord du conseil de classe, ou se réorienter. Des passerelles existent pour faciliter les poursuites d'études à l'université sans perdre d'année grâce à des conventions entre lycées et universités.

À SAVOIR

D'autres « prépas » donnent accès aux écoles d'ingénieurs.

- Les **cycles préparatoires communs** permettent chacun d'intégrer un nombre restreint d'écoles.

- Les **prépas intégrées** permettent de poursuivre dans le cycle ingénieur de l'école où l'on est entré avec le bac.

EN SAVOIR +



→ Dossier *Classes prépa*

→ Sur onisep.fr

> www.onisep.fr/classes_prepa

INFO +

Après les prépas, les grandes écoles

Les **écoles d'ingénieurs** recrutent à l'issue des prépas scientifiques BCPST, MP, PC, PT, PSI, TSI et TPC (2 ans post-bac) ou ATS (1 an post-BTS ou DUT). Les écoles à dominante « technologique » offrent un plus grand nombre de places aux élèves de PT et TSI. Celles de chimie admettent aussi des sortants de TPC ; celles de géologie-environnement accueillent aussi des élèves passés par les prépas BCPST.

Les **écoles d'ingénieurs en agronomie** et les **écoles vétérinaires** recrutent à l'issue des prépas scientifiques BCPST et TB (2 ans post-bac) ou ATS (1 an post-BTS ou DUT).

Les **écoles de management** recrutent à l'issue des prépas économiques ou des prépas littéraires, et pour quelques-unes après une prépa ATS (1 an post-BTS, DUT ou L2 validée).

Les **écoles de statistique** ou d'**actuariat** recrutent à l'issue des prépas scientifiques (MP, PC, PT, PSI), mais aussi à l'issue des prépas économiques (ECS) ou littéraires (LSS).

Les **ENS** de Paris-Saclay, de Paris-Ulm, de Lyon et de Rennes recrutent, selon les spécialités, à l'issue des prépas scientifiques, littéraires, artistiques ou bien économiques.

Objectif : former des enseignants-chercheurs.

L'**École nationale des chartes** forme des archivistes-paléographes. On y accède après une prépa Chartes (concours A) ou après une prépa lettres ENS Ulm (concours B).

L'**École de Saint-Cyr** prépare aux carrières d'officier dans l'armée de terre. Accès post-prépa Saint-Cyr lettres ou prépas littéraires, prépas MP, PC et PSI, ou encore prépas économiques et commerciales. Les **autres grandes écoles militaires (École de l'air, École navale, Polytechnique)** recrutent à l'issue des prépas scientifiques.

Ces écoles organisent leurs formations en 3 à 5 ans. La plupart sont accessibles par d'autres voies que les concours CPGE, notamment via les admissions parallèles.

APRÈS UN BAC PROFESSIONNEL

Les titulaires du bac professionnel peuvent accéder directement à l'emploi. Mais ils ont aussi la possibilité d'accéder aux études supérieures, notamment en BTS, où des places leur sont réservées.

Preuve de la bonne adéquation de leur diplôme aux besoins des entreprises, la majorité des bacheliers professionnels s'insèrent sur le marché du travail. Ceux qui décident de continuer leurs études visent la plupart du temps une formation en 2 ou 3 ans.

Formations en un an

Nombre de bacheliers professionnels poursuivent des études pendant une année, afin d'acquérir une spécialisation ou de nouvelles compétences.

→ Les MC (mentions complémentaires), d'un niveau équivalent au bac, sont accessibles sur dossier. Elles se préparent en 1 an au sein d'un lycée professionnel ou d'un CFA (centre de formation d'apprentis). Le choix d'une MC s'effectue à l'intérieur du même champ professionnel. Par exemple, la MC art de la cuisine allégée, avec un bac pro cuisine; la MC vendeur-conseil en produits techniques pour l'habitat, avec un bac pro métiers du commerce et de la vente.

→ Les FCIL (formations complémentaires d'initiative locale) répondent aux besoins de l'emploi local. Elles se déroulent au sein d'un lycée professionnel ou d'une école privée. Elles ne sont pas validées par des diplômes, mais par des attestations ou des certificats d'école. Exemples: FCIL secrétariat médical, après un bac pro gestion-administration; FCIL technicien aéronautique sur commande numérique, après un bac pro du secteur industriel.

→ Les CS (certificats de spécialisation) agricoles s'adressent aux titulaires d'un bac professionnel du domaine de l'agriculture ou de l'agroalimentaire. Les CS attestent de compétences variées (comptabilité, vente, techniques de culture...), très utiles aux professionnels de l'élevage, de l'exploitation agricole... La formation se déroule en lycée agricole, en CFA ou en école, souvent sous contrat d'apprentissage.

Formations en 2 ou 3 ans

La plupart des bacheliers professionnels qui poursuivent des études supérieures préparent, en 2 ans, un BTS dans le champ professionnel d'origine. Quelques-uns optent pour une école spécialisée.

→ Les STS (sections de technicien supérieur), en lycée ou en école, accueillent 32 % des bacheliers professionnels. Si certains d'entre eux préparent le brevet de technicien supérieur sous statut scolaire, une bonne partie choisit de se former sous contrat d'apprentissage ou de professionnalisation avec une alternance de cours et de travail. Accès à la formation sur dossier scolaire (*lire Les BTS p. 9*).

→ Un nouveau dispositif, la classe passerelle, s'adresse aux bacheliers professionnels qui ont reçu un avis favorable du conseil de classe en terminale mais qui n'ont eu aucune proposition d'admission en BTS via Parcoursup (*lire l'encadré Info + p. 9*).

→ Les DUT (diplômes universitaires de technologie) comptent 2 % de bacheliers professionnels en 1^{re} année. Des programmes aménagés leur permettent de bénéficier d'une mise à niveau dans les disciplines fondamentales pour préparer, en 2 ans, leur diplôme universitaire de technologie (*lire Les DUT p. 8*).

→ Les DMA (diplômes des métiers d'art) sont accessibles aux titulaires d'un bac professionnel artisanat et métiers d'art de même filière, s'ils ont un bon dossier. La sélection porte sur les résultats scolaires et les travaux artistiques personnels. Peu d'établissements offrent ce type de formation.

→ Certains bacheliers professionnels optent pour une école d'art délivrant un titre d'école en 2 ou 3 ans (accès sur épreuves et entretien de motivation, le plus souvent) ou pour un établissement

préparant au DN MADE (diplôme national des métiers d'art et du design) en 3 ans (accès sur dossier scolaire et présentation de travaux artistiques).

→ On trouve quelques bacheliers professionnels dans les écoles de commerce ou de comptabilité. Les écoles en 2 ou 3 ans recrutent principalement sur concours post-bac. La sélection porte le plus souvent sur les matières générales (mathématiques, français, langue, etc.).

→ Les écoles paramédicales ou du secteur social sont accessibles aux bacheliers professionnels, notamment celles qui n'exigent pas le bac: formations d'aide-soignant, d'auxiliaire de puériculture, de moniteur-éducateur, d'accompagnant éducatif et social. Recrutement sur concours. Attention aux dates d'inscription dans ces écoles: dès septembre pour celles du secteur social, janvier pour celles de la santé.

D'autres pistes

Les formations généralistes de l'université sont une voie difficile pour les bacheliers professionnels qui s'y inscrivent, car la formation qu'ils ont suivie au lycée n'a pas été conçue dans cette perspective.

→ Les licences comptent 7 % de bacheliers professionnels en 1^{re} année. Pourtant, les études universitaires sont très théoriques et éloignées de la formation reçue au lycée professionnel. Aussi, pour augmenter leurs chances de réussite, les universités proposent des mises à niveau et une progressivité du cursus en 4 ans au lieu de 3.

→ Quelques CPGE (classes préparatoires aux grandes écoles) accueillent les bacheliers professionnels pour 3 ans: quatre prépas scientifiques TSI (à Chambéry, Montceau-les-Mines, Nîmes et au Mans) en vue des concours d'écoles d'ingénieurs; trois prépas économiques ECT (à Strasbourg, Marseille, et Niort) en vue des concours d'écoles de commerce.



UN PARCOURS
SUR-MESURE
POUR
ASSURER
SON FUTUR

crédit photo : drony.fr

École d'ingénieurs en 5 ans après un bac S ou STI2D

Votre parcours sur-mesure : vous choisissez votre campus, votre spécialité, vos options et votre statut étudiant ou apprenti.

QUE FAIRE SANS LE BAC ?

Si, au terme de l'année, vous êtes ajourné aux épreuves du bac, il ne faut pas vous décourager. Plusieurs possibilités s'offrent à vous.

Redoublement, poursuite d'études, formation professionnelle, entrée dans la vie active... si vous n'obtenez pas le bac cette année, différentes solutions existent. Échangez avec vos professeurs et/ou avec un psy-EN (psychologue de l'Éducation nationale).

Se représenter au bac

Le bac reste le passeport pour les études supérieures. Si vous avez échoué à l'examen, vous pouvez le passer de nouveau l'année suivante, avec de bonnes chances de réussite : 76% de ceux qui se représentent l'obtiennent.

→ Refaire une année de terminale dans son lycée d'origine est un droit. Dès l'annonce des résultats, contactez le proviseur pour vous réinscrire. Vous pouvez demander à conserver le bénéfice des notes supérieures ou égales à 10/20 obtenues aux épreuves du bac.

→ *Important à savoir* : si vous avez déjà présenté le bac deux fois, vous pouvez préparer à nouveau certaines épreuves ou choisir un bac professionnel en 1 an, dans le cadre d'un parcours adapté. Contactez, dès juillet, le proviseur de votre lycée ou bien le CIO.

→ Préparer le bac autrement est toujours possible. Les candidats qui veulent se représenter à l'examen sans passer par les dispositifs cités ci-dessus peuvent le faire notamment avec le Centre national d'enseignement à distance (www.cned.fr) ou dans le cadre des cours du soir proposés par certains lycées. Selon le cas, l'inscription au bac se fait en tant

que candidat scolaire ou en tant que candidat libre. L'inscription individuelle au bac (candidat libre) permet de conserver les notes supérieures ou égales à 10/20 obtenues précédemment.

Continuer ses études

Quelques formations supérieures sont ouvertes aux élèves ayant échoué à l'examen. Certaines exigent le « niveau bac » (soit une moyenne supérieure ou égale à 8/20 pour l'ensemble des épreuves).

→ Les écoles spécialisées accessibles sans le bac sont le plus souvent privées et coûteuses, notamment dans le domaine des arts, du tourisme ou de l'hôtellerie-restauration. Avant de choisir un établissement, renseignez-vous sur les frais de scolarité, le déroulement des études, etc.

→ La capacité en droit, accessible aux jeunes âgés d'au moins 17 ans, se prépare en cours du soir, à l'université ou via le Cned en 2 ans. Elle permet de s'inscrire en licence de droit ou en DUT carrières juridiques. Le taux d'échec en 1^{re} année est relativement élevé.

→ Le BPJEPS (brevet professionnel de la jeunesse, de l'éducation populaire et du sport) forme aux métiers de l'animation sociale et sportive. Deux spécialités (animateur ; éducateur sportif) et plusieurs mentions. Admission sur épreuves à partir de 17 ans. Il est recommandé d'avoir le « niveau bac ».

Se former en alternance

Suivre une formation qui alterne périodes de cours et travail en entreprise augmente les chances d'insertion. Plusieurs parcours sont possibles, sous contrat d'apprentissage ou de professionnalisation.

→ Vous pouvez préparer un bac professionnel (souvent en 1 an) après avoir fait l'objet d'une décision de positionnement par le CFA (centre de formation d'apprentis). Contactez le CIO pour obtenir la liste des formations en alternance, ou consultez les fiches formations sur le site www.oni-sep.fr, qui précisent les établissements offrant cette modalité.

→ Vous pouvez préparer un CQP (certificat de qualification professionnelle) ou un titre certifié inscrit au RNCP¹. Ils sont proposés par les écoles, CFA relevant des CCI² (www.acfci.cci.fr), CMA (www.artisanat.fr) et par les écoles d'entreprises (Engie, RATP, SNCF, Lapeyre, Casino...), par le Cnam³ (www.cnam.fr), l'Afpa⁴ (www.afpa.fr) ou dans le cadre des formations financées par les régions (reseau.intercariforef.org).

1. Répertoire national des certifications professionnelles.
2. Chambres de commerce et d'industrie.
3. Conservatoire national des arts et métiers.
4. Association pour la formation professionnelle des adultes.

Travailler dans la fonction publique sans le bac ?

→ Sans le bac, vous pouvez accéder aux postes d'agent administratif ou d'agent technique en qualité de contractuel ou de fonctionnaire si réussite à un concours. Infos sur le site : www.fonction-publique.gouv.fr/score/concours.

→ Vous pouvez intégrer la Police nationale comme adjoint de sécurité ou comme cadet de la République. Infos sur le site : www.lapolicenationalerecrute.fr.

→ Vous pouvez entrer dans l'armée comme volontaire ou comme militaire. Infos sur

les sites des différentes armées : www.recrutement.terre.defense.gouv.fr ; www.etremarin.fr ; <http://devenir-aviateur.fr>.

→ Vous pouvez entrer dans la Gendarmerie nationale comme gendarme adjoint volontaire - agent de police judiciaire adjoint. Infos sur le site : www.lagendarmerierecrute.fr.

DANS LE FEU DE L'ACTION

Ouverture de dossier en CIRFA
 (Centre d'information et de recrutement des Forces armées)

FEMMES ET HOMMES DE 18 À 25 ANS

CRITÈRES DE SÉLECTION

- Nationalité française ;
- Casier judiciaire vierge ;
- Brevet des collèges (au minimum) ;
- Titulaire du permis B
- Apte médicalement ;
- Bonne condition physique.

pompierparis.fr

POMPIERSPARIS.FR
 Dans le feu de l'action

f i y t

©BSPP/BCOM/2019-122/S&T GM

BIEN PLUS QU'UNE ÉCOLE, UN TREMPLIN POUR L'EMPLOI.

Diplômes du supérieur en contrat d'apprentissage ou en contrat de professionnalisation.

- Informatique & Numérique
- Marketing & Communication Digitale
- Ressources Humaines
- Qualité Sécurité Environnement
- Performance Industrielle
- Bâtiment et Travaux Publics

Cursus du bac au bac +5

cesi **ÉCOLE SUPÉRIEURE DE L'ALTERNANCE**

25 CAMPUS EN FRANCE

ecole-alternance.cesi.fr |

HEM
UNIVERSITÉ

LA VIE ÉTUDIANTE

Santé, logement, bourses... guide pratique à l'usage des futurs étudiants.

Financer ses études

→ La demande de BCS (**bourse sur critères sociaux**) se fait du 15 janvier au 15 mai par le biais du DSE (dossier social étudiant, www.messervices.etudiant.gouv.fr). Elle est accordée en fonction des revenus des parents, du nombre d'enfants à charge, de l'âge du demandeur, de la distance domicile-lieu d'études, de la formation... Son montant est variable (huit échelons). Pour en bénéficier, il faut être assidu aux cours et aux examens, et progresser régulièrement dans ses études.

→ Une aide au mérite est attribuée à l'étudiant boursier ayant obtenu la mention « très bien » à la dernière session du bac.

→ Une aide à la mobilité internationale peut être accordée à l'étudiant boursier qui effectue un séjour à l'étranger dans le cadre de son cursus d'études.

→ D'autres aides existent, qui peuvent être cumulées avec une BCS : aides spécifiques ponctuelles en faveur de l'étudiant qui rencontre momentanément de graves difficultés ; aide spécifique à certains bacheliers bénéficiaires d'une bourse nationale de lycée, inscrits dans le cadre de Parcoursup et ayant accepté définitivement une proposition d'admission pour un vœu confirmé hors de leur académie de résidence ; allocation pour la diversité dans la fonction publique, aide des collectivités territoriales ou des fondations ; prêt bancaire garanti par l'État (sans caution ni conditions de ressources).

→ Par ailleurs, une aide spécifique annuelle, non cumulable avec une BCS, peut être accordée à l'étudiant qui rencontre des difficultés pérennes pour les étudiants (étudiant en situation d'autonomie avérée ou en rupture familiale).

À noter : les critères d'attribution pour l'enseignement supérieur diffèrent de ceux du secondaire. Se renseigner sur ses droits auprès du Crous sans attendre les résultats du bac.

→ Nombre d'étudiants sont amenés à travailler en parallèle de leur scolarité. Des offres d'emploi temporaires sont diffusées par la centrale du job étudiant (www.jobaviz.fr), le CIDJ, les universités, les grandes écoles... Le travail ne prive pas du droit à percevoir une bourse dès lors que l'obligation d'assiduité aux cours et aux examens est respectée.

Se loger

→ Les demandes de logement en résidence universitaire se font à partir du 15 janvier par le biais du DSE (dossier social étudiant). Se connecter sur le portail www.messervices.etudiant.gouv.fr.

→ Le Crous (centre régional des œuvres universitaires et scolaires) met à la disposition des étudiants des listes de chambres chez les particuliers ou de studios à des prix intéressants.

→ Pour une résidence privée ou un logement indépendant, voir auprès des associations étudiantes ou des centres régionaux d'information jeunesse (www.cidj.com).

→ Consulter aussi la Centrale du logement étudiant (www.lokaviz.fr).

→ Pour une place en foyer d'étudiants, contacter l'Union nationale pour l'habitat des jeunes (www.unhaj.org).

→ Possibilité d'obtenir des aides au logement : ALS (allocation logement à caractère social) ou APL (allocation personnalisée au logement) selon ses ressources. Consulter le site de la caisse d'allocations familiales (www.caf.fr).

→ Un service d'Action Logement offre aux étudiants majeurs qui le demandent une caution locative gratuite, sans conditions de ressources (www.visale.fr).

Se soigner

→ Tous les étudiants sont rattachés au régime général de sécurité sociale. Consulter le site de l'assurance maladie (www.ameli.fr).

→ L'adhésion à une mutuelle étudiante, qui reste facultative, vient compléter le remboursement des frais médicaux versé par la Sécurité sociale. Il existe plusieurs mutuelles : La Mutuelle des étudiants (www.lmde.com) ; Le Réseau national des mutuelles étudiantes de proximité (www.emevia.com).

S'informer, s'orienter

→ Renseignez-vous le plus tôt possible sur les études et leurs débouchés. Utilisez toutes les ressources :

- journées portes ouvertes dans les établissements et salons spécialisés ;
- rencontres organisées par le lycée et le CIO (centre d'information et d'orientation) ;

- entretien d'orientation de terminale ;
- entretiens individuels et ateliers proposés par le psy-EN du lycée ou au CIO ;
- CDI (centre de documentation et d'information) ;

- publications et produits multimédias de l'Onisep, son portail www.onisep.fr et son service gratuit de réponse aux questions (par téléphone, mail ou tchat) www.monorientationenligne.fr.

INFO +

La CVEC

Tout étudiant qui souhaite s'inscrire dans un établissement supérieur pour y suivre une formation post-bac (hors BTS) doit au préalable acquitter la CVEC (contribution vie étudiante et de campus), sauf s'il est exonéré du paiement. C'est notamment le cas des BSC (boursiers sur critères sociaux). D'un montant de 91 €, la CVEC se règle à partir de son compte personnel <https://www.messervices.etudiant.gouv.fr/envole>. Elle permet aux établissements supérieurs d'améliorer l'accueil et l'accompagnement social des étudiants, de développer les activités culturelles et sportives, de mener des actions de prévention, de favoriser les initiatives et de soutenir les projets associatifs.



HEYME

ASSURE TA SOIF DE LIBERTÉ

Mutuelle • Assurance stage • Santé à l'international • Responsabilité Civile
Assurance habitation • Assurance Auto/Moto
Assurance nouveaux véhicules électriques • Assurance ski

www.heyme.care



ÊTRE ÉTUDIANT EN SITUATION DE HANDICAP

Près de 30 000 jeunes en situation de handicap suivent des études supérieures. Avec, à la clé, une meilleure insertion professionnelle. Conseils et démarches à suivre.

VIE QUOTIDIENNE

> Dans le cadre de la PCH (prestation de compensation du handicap), des aides sont accordées par la CDAPH (Commission des droits et de l'autonomie des personnes handicapées), qui siège à la MDPH : aides à la personne (lever, coucher, soins, prise de repas), aides techniques, logement, transport, surcoût lié à l'adaptation du véhicule pour passer le permis... Anticipez vos démarches pour que tout soit pris en compte et notifié par la CDAPH avant votre entrée dans l'enseignement supérieur.

> **Logement :** le Crous propose des logements adaptés ou recherche avec vous des solutions au cas par cas.

> **Restauration :** la plupart des restaurants universitaires sont accessibles aux étudiants en situation de handicap.

> **Bourses d'enseignement supérieur :** 3 années supplémentaires peuvent vous être attribuées.

> **Transport :** les frais de transport des étudiants reconnus handicapés et ne pouvant utiliser les transports en commun sont pris en charge par les départements ou par Île-de-France Mobilités.

Adressez-vous à la MDPH ou à votre enseignant référent.

LEXIQUE

Crous : centre régional des œuvres universitaires et scolaires

MDPH : maison départementale des personnes handicapées

OBJECTIF POURSUITE D'ÉTUDES

● OSEZ L'ENSEIGNEMENT SUPÉRIEUR !

Vous avez le droit de vous inscrire à toute formation de l'enseignement supérieur si vous remplissez les conditions requises (baccalauréat ou équivalent). L'établissement effectuera avec vous l'analyse de vos besoins dans le cadre de la formation choisie et mettra en œuvre les aménagements nécessaires pour le suivi de votre parcours de formation.

● FAITES-VOUS ACCOMPAGNER !

Montez votre projet et, si possible, effectuez au préalable un stage d'immersion dans l'établissement de formation visé. Les CIO (centres d'information et d'orientation), les enseignants référents de votre lycée, les structures handicap des établissements d'enseignement supérieur et les associations d'aide aux étudiants handicapés sont là pour vous aider.

● UNE GRANDE VARIÉTÉ DE MÉTIERS POSSIBLES

De très nombreux aménagements de postes sont possibles, en particulier grâce aux nouvelles technologies. Ils rendent accessibles les métiers. Par ailleurs, les entreprises ont l'obligation d'employer 6 % de travailleurs handicapés dans leurs effectifs.

● ANTICIPEZ !

Prenez contact le plus tôt possible avec la MDPH et la structure d'accueil des étudiants handicapés de l'établissement visé. Plusieurs dossiers sont à remplir, avec des dates limites d'inscription à respecter. Concrétiser son projet demande du temps (entre 6 et 9 mois pour un dossier MDPH). Il en faut aussi pour mettre en place votre accompagnement quotidien (auxiliaire de vie, transport...) et l'aménagement pédagogique dans l'établissement scolaire ou l'université.

Avis d'étudiant

Réaliser son rêve

« Le handicap occasionne certaines difficultés mais, avec de la persévérance, beaucoup de travail et le soutien d'amis, j'ai pu réaliser mon rêve : devenir ingénieur. Je bénéficie aussi du soutien de certains professeurs, ce qui est particulièrement motivant. Avant les cours, ils agrandissent les documents et me fournissent une version numérique que je peux visionner sur ma tablette. D'autre part, l'association

Handi-Sup Auvergne m'a accompagné tout au long de mes études. Elle m'a apporté aide et conseils lorsque j'en avais besoin, même après que j'ai quitté l'Auvergne. »
Maxime, étudiant en école d'ingénieurs

Retrouvez le témoignage de Maxime et d'autres jeunes sur www.onisep.fr/handicap et dans Des études supérieures à l'emploi, collection « Handi + ».

DÉMARCHES

● LYCÉE

Si vous souhaitez entrer dans une formation post-bac au lycée (brevet de technicien supérieur, classe préparatoire aux grandes écoles...), vous bénéficierez comme en terminale du projet personnalisé de scolarisation, établi avec l'équipe de suivi de la scolarisation.

Les démarches sont les mêmes que pendant votre scolarité jusqu'au bac et les aides seront définies selon les besoins de la formation choisie : enseignant référent, aide humaine, médecin de l'Éducation nationale... En classe préparatoire, vous pouvez faire appel au médecin du service universitaire de l'établissement dans lequel vous êtes inscrit. Il est important d'anticiper pour les demandes d'aménagement concernant les concours post-prépa en vous renseignant auprès des services organisateurs le plus tôt possible.

● UNIVERSITÉ ET IUT

Prenez contact le plus tôt possible avec la structure d'accueil des étudiants handicapés. Ce service mettra en place l'accompagnement pédagogique et les adaptations nécessaires.

À noter : les IUT (instituts universitaires de technologie) font partie des universités.

● AUTRE ÉTABLISSEMENT D'ENSEIGNEMENT SUPÉRIEUR

Adressez-vous au référent handicap de l'établissement. S'il n'y en a pas, demandez à rencontrer le chef d'établissement. N'hésitez pas à vous faire accompagner par un représentant d'une association de personnes handicapées.

● VOUS SOUHAITEZ ÉTUDIER EN APPRENTISSAGE

Pour les personnes en situation de handicap, il n'y a pas de limite d'âge pour commencer un apprentissage, et la durée du contrat peut être portée à 4 ans.

Des aides supplémentaires peuvent être versées par l'Agefiph (Association de gestion du fonds pour l'insertion professionnelle des personnes handicapées) ou le FIPHFP (Fonds pour l'insertion des personnes handicapées dans la fonction publique).

AMÉNAGEMENT

DES EXAMENS

Les étudiants en situation de handicap peuvent bénéficier, selon leurs besoins et les modalités d'évaluation, d'aménagements particuliers pour passer les examens ou les concours d'entrée des établissements d'enseignement supérieur : aides techniques, mise à disposition d'un(e) secrétaire, majoration de temps...

POUR COMPENSER

LE HANDICAP

EN ENTREPRISE

Il est souhaitable de demander la reconnaissance de la qualité de travailleur handicapé (RQTH) dès le début des études à temps plein ou en apprentissage, voire dès l'année de terminale. Elle sera indispensable pour solliciter une compensation du handicap pendant les périodes en entreprise.

EN SAVOIR +

> www.onisep.fr/handicap, notamment la publication *Des études supérieures à l'emploi*, collection « Handi + ».

> www.etudiant.gouv.fr, rubrique « Vous conseiller et accompagner », page « Étudiants en situation de handicap ».

> CIO (centres d'information et d'orientation) : toutes les adresses sur www.onisep.fr.

> MDPH : toutes les adresses sur www.onisep.fr/handicap.

> Pour se renseigner sur l'accessibilité des locaux, les équipements pédagogiques adaptés, les modalités particulières d'aménagement des examens... : toutes les infos sur www.handi-u.fr.



Total Accès

Total Accès est une application pour smartphones et tablettes accessible aux personnes en situation de handicap. Disponible sur l'App Store et Google Play et en site mobile, elle propose des informations sur les formations et les métiers.

<http://mobile.onisep.fr/totalaccés>.

Des publications pour bien choisir son orientation !



	Réf.	Prix	Qté	Total
→ FORMATIONS / MÉTIERS / INSERTION PROFESSIONNELLE				
Étudier à l'étranger	901 470	9 €		
Sciences Po	901 404	9 €		
Entreprendre	901 345	9 €		
Après le bac	901 409	9,90 €		
Université	901 471	9 €		
Classes prépa	901 472	9 €		
→ ARTS / CULTURE / COMMUNICATION / LETTRES / MEDIAS				
Les métiers du jeu vidéo	901 450	12 €		
Les métiers du cinéma	901 387	12 €		
Les métiers de la culture et du patrimoine	901 333	12 €		
Les études d'art	901 405	9 €		
Les métiers de la mode et du luxe	901 456	12 €		
Les métiers des langues et de l'international	901 327	12 €		
Les métiers de l'information et de la communication	901 390	12 €		
Les métiers du livre	901 326	12 €		
Les métiers du design (disponible en janvier 2020)	901 459	12 €		
→ BTP / INDUSTRIE / TRANSPORTS				
Les métiers de l'automobile	901 384	12 €		
Les métiers de l'industrie aéronautique et spatiale	901 328	12 €		
Les métiers du bâtiment et des travaux publics	901 454	12 €		
Les métiers du transport et de la logistique	901 453	12 €		
→ DROIT / FONCTION PUBLIQUE				
Les métiers du droit	901 284	12 €		
Les métiers de la sécurité	901 285	12 €		
Les métiers de la justice	901 234	12 €		
Les métiers de la défense	901 236	12 €		
→ ÉCONOMIE / COMMERCE / GESTION				
Bac STMG, quelles poursuites d'études ?	901 448	11 €		
Les métiers de l'immobilier	901 391	12 €		
Les métiers du commerce et de la vente	901 386	12 €		
Les métiers du marketing et de la publicité	901 393	12 €		
Les métiers de la banque, de la finance et de l'assurance	901 282	12 €		
Les métiers de la comptabilité et de la gestion	901 324	12 €		
Les écoles de commerce	901 408	9 €		

Pour toute commande à destination des DOM, le tarif hors taxes s'applique.
Merci de nous consulter : service-clients@oniseP.fr

	Réf.	Prix	Qté	Total
→ NATURE / AGRICULTURE / ENVIRONNEMENT				
Bac STI2D, quelles poursuites d'études ?	901 369	11 €		
Les métiers auprès des animaux (disponible en décembre 2019)	901 458	12 €		
Les métiers de la biologie	901 277	12 €		
Les métiers de l'agriculture et de la forêt	901 330	12 €		
Les métiers de l'architecture, de l'urbanisme et du paysage	901 325	12 €		
Les métiers de l'agroalimentaire	901 455	12 €		
Les métiers de l'environnement et du développement durable	901 233	12 €		
→ SANTÉ / SOCIAL				
Les métiers du médical	901 451	12 €		
Les métiers du social	901 457	12 €		
Les métiers du paramédical	901 331	12 €		
Les métiers auprès des enfants	901 229	12 €		
→ SCIENCES / TECHNOLOGIES				
Les écoles d'ingénieurs	901 407	9,70 €		
Les métiers de l'électronique et de la robotique	901 231	12 €		
Les métiers de l'énergie	901 281	12 €		
Les métiers de l'informatique	901 329	12 €		
Les métiers de la chimie	901 286	12 €		
→ TOURISME / LOISIRS / HÔTELLERIE / RESTAURATION				
Les métiers de la montagne	901 392	12 €		
Les métiers du goût et des saveurs	901 388	12 €		
Les métiers du sport	901 332	12 €		
Les métiers de l'hôtellerie et de la restauration	901 389	12 €		
Les métiers du tourisme	901 452	12 €		

Montant de la commande €

Frais d'expédition* €
**France Métropole : + 6 € (30566) DOM : + 20 € (30585),
 UE et Suisse : + 12 € (30583), TOM et étranger hors UE : + 25 € (30586)**

*Pour toute commande hors métropole et UE d'un montant supérieur à 100 €, un forfait de 35 € est appliqué (30584).

Total de la commande €

Commandez en ligne !

librairie.oniseP.fr

Version papier ou numérique

Complétez et retournez ce bon de commande accompagné de votre règlement à :
 OniseP VPC, 12 mail Barthélemy-Thimonnier, CS 10450 Lognes, 77437 Marne-la-Vallée Cedex 2

VOTRE ADRESSE POSTALE

Nom / Prénom :

Adresse :

Code Postal [][][][][]

Localité :

Pays :

Merci d'indiquer l'adresse de facturation si celle-ci diffère de l'adresse de livraison.

E-mail :

À renseigner impérativement pour le suivi de commande.

VOTRE MODE DE PAIEMENT

Règlement par chèque bancaire à l'ordre de : l'agent comptable de l'OniseP

Date et signature obligatoires (valant pour acceptation des conditions générales de vente sur www.oniseP.fr)

Si vous ne souhaitez pas recevoir des offres pour nos produits ou services analogues à ceux que vous avez achetés, merci de cocher cette case.

En Bretagne,

toutes les formations, toutes les adresses...

ADDITIF 2020
Des décisions d'ouverture/fermeture ou transformation de sections seront prises début 2020. Elles feront l'objet d'un additif disponible en téléchargement sur www.onisep.fr/bretagne rubrique publications

Les formations par domaines et sous-domaines.....	24 à 53
Les classes préparatoires aux grandes écoles (CPGE).....	54 à 55
Les écoles d'ingénieurs	56 à 59
Les adresses des autres établissements	60 à 67
Autres adresses (CIO, SUIO-IP, Handicap, ...)	68 à 69

■ Agriculture Agroalimentaire Environnement 24

Agriculture, agronomie, aquaculture, productions animales, pêche, productions végétales, industries agroalimentaires, environnement, métiers de l'eau, traitement des déchets, nature, aménagement du paysage...

■ Arts Culture 26

Art dramatique, arts du spectacle, arts plastiques, musique, audiovisuel, arts graphiques, arts appliqués, design, décoration, artisanat d'art, métiers de la culture, patrimoine...

■ Bâtiment Travaux publics 28

Architecture, construction, charpente, agencement, génie civil, travaux publics, aménagement, urbanisme...

■ Commerce Gestion Économie Management 29

Administration des entreprises et des organisations, économie, gestion, management, ressources humaines, secrétariat, finance, comptabilité, commerce, technico-commercial, marketing, vente, banque, assurance, immobilier...

■ Droit Science politique Sécurité 35

Carrières juridiques, droit, administration publique, administration territoriale, sciences politiques, métiers du notariat, sécurité, armée, défense...

■ Enseignement Formation 36

Enseignement, éducation, formation...

■ Industrie 37

Électronique, électrotechnique, automatismes, télécommunications, informatique, industries graphiques, mécanique, microtechnique, automobile-engins, aéronautique, matériaux, bois, métaux, plasturgie, textile, organisation de production, hygiène, sécurité d'entreprise, qualité, maintenance...

■ Information Communication 43

Communication, journalisme, bibliothèque, documentation, édition, média...

■ Lettres Langues Sciences humaines 44

Lettres modernes, lettres classiques, histoire, géographie, histoire de l'art, langues étrangères et régionales, philosophie, psychologie, sociologie, ethnologie, archéologie...

■ Santé 46

Médical et paramédical, santé, soins, médecine, pharmacie, odontologie, maïeutique, diététique, coiffure, esthétique, kinésithérapie, électroradiologie...

■ Sciences 48

Biologie, bioanalyses, biotechnologies, chimie, énergie, géosciences, mathématiques, statistiques, physique, sciences de la vie...

■ Social 50

Action sociale, services, assistance de service social, économie sociale et familiale, éducation spécialisée...

■ Sport Animation 51

Animation, éducation sportive, entraînement, métiers de la forme, gestion et management du sport...

■ Tourisme Hôtellerie Restauration 52

Accueil, hébergement, cuisine, restauration, alimentation, conception, développement et commercialisation de produits touristiques, accompagnement...

■ Transports Logistique 53

Transports ferroviaire, maritime, aérien, routier, ports, gestion logistique, organisation des flux de personnes et de marchandises, logistique industrielle...

Deux ou trois choses à savoir ...

- Ecoles et diplômes. Comment s'y repérer ? p. 34
- BTS. Combien ça coûte ? p. 36
- Licence. Combien ça coûte ? p. 45

➤ Index des diplômes p. 83

Agriculture Agroalimentaire Environnement

LES MOTS-CLÉS DU DOMAINE

Agriculture, agronomie, aquaculture, productions animales, pêche, productions végétales, industries agroalimentaires, environnement, métiers de l'eau, traitement des déchets, nature, aménagement du paysage...

- ◆ Établissement **public**
- Établissement **privé sous contrat**
- ❖ Établissement **privé hors contrat**
- ▲ Établissement **privé reconnu**
- Établissement **consulaire** (dépend d'une chambre de commerce et d'industrie ou d'une chambre de métiers)
- ▼ **CFA** (Centre de formation d'apprentis)
- Statut de l'étudiant « **Scolaire** » (formation temps plein)
- ▲ Statut de l'étudiant « **Apprenti** » (formation en apprentissage)
- **alt. sous statut scolaire** Alternance école/entreprise sous statut scolaire
- **CP** En contrat de professionnalisation
- **EAD** Enseignement à distance

Les adresses sont en fin de guide p.60.

Vous trouverez un index des formations page 83.

Les classes préparatoires aux grandes écoles se trouvent page 54.

Mise à niveau

Classe de mise à niveau pour BTS maritime Pêche et gestion de l'environnement marin

- ◆ 56 Etel LP maritime **S**

Formation complémentaire

Spécialisation ou complément de formation en 1 an après un premier diplôme.

➤ Recrutement bac

CS Conduite d'un élevage bovin lait

- ▼ 22 Caulnes CFA agricole **A**
- ▼ 56 Crédin CFA des métiers de la production agricole - UNREP Bretagne **A**

CS Conduite de l'élevage porcin

- ▼ 22 Quintenic CFA **A**

CS Conduite d'un élevage avicole et commercialisation des produits

- ▼ 56 Crédin CFA des métiers de la production agricole - UNREP Bretagne **A**

CS Constructions paysagères

- 29 Plabennec CFA **A**
- 35 Saint-Grégoire MFR **A**
- ▼ 56 Hennebont CFA agricole et horticole **A**

Bac pro

Certains diplômes professionnels sont accessibles après le bac avec une durée de formation réduite.

Agroéquipement

- 56 Gourin Lycée Saint-Yves, 2 ans **A**
- Admission : après une 1^{re} ou terminale.

Aménagements paysagers

- ◆ 22 Merdrignac Lycée du Mené, 1 an **S**

- 35 Rennes Groupe Antoine de Saint-Exupéry - site Pier Giorgio Frassati, 2 ans **A**
- Admission : après 1^{re} ou terminale et éventuellement dans le cadre d'une réorientation.

BTS

Bioanalyses et contrôles

- ◆ 56 Lanester Lycée et SEP Jean Macé **S** *Anglais*

Métiers de l'eau

- 22 Guingamp Lycée Notre-Dame **S** *Allemand, Anglais, Espagnol*

Métiers des services à l'environnement

- ▼ 35 Bruz CFA de la propreté de l'INHNI **A**
- ◆ 56 Lanester Lycée et SEP Jean Macé **S** *Anglais*

Pêche et gestion de l'environnement marin

- ◆ 29 Treffiat LP maritime du Guilvinec **S**

Techniques et services en matériels agricoles

- ◆ 22 Lamballe-Armor Lycée et SEP Henri Avril **A** *Anglais*
- 35 Montauban-de-Bretagne MFR **A**

BTSA

Agronomie : productions végétales

- ▼ 22 Merdrignac CFA du Mené **A**
- 56 Ploërmel Lycée agricole La Touche **S** *Anglais*

Aménagements paysagers

- 22 Langueux Ecole Saint-Ilan **S** *Anglais, Espagnol*
- ▼ 22 Merdrignac CFA du Mené **A**
- ◆ 29 Châteaulin Lycée de l'Aulne **S** *Anglais*
- ▼ 29 Hanvec CFA Kerliver **A**
- ◆ 35 Le Rheu Lycée Théodore Monod **S** *Anglais*
- 35 Rennes Groupe Antoine de Saint-Exupéry - site Pier Giorgio Frassati **A** *Anglais*
- ▼ 35 Saint-Grégoire CFA MFR horticole **A**
- 56 Auray Lycée agricole Kerplouz La Salle **S** **A** *Anglais*

Analyse, conduite et stratégie de l'entreprise agricole

- ▼ 22 Caulnes CFA agricole **A**
- ◆ 22 Plouisy Lycée agricole Kernilien **S**
- 22 Pommerit-Jaudy Lycée Pommerit **S** *Anglais*

- 22 Quessoy lycée La Ville Davy **S** *Anglais*
- ◆ 29 Fouesnant Lycée agricole de Bréhoulou **S** **A** (apprentissage possible en 2e année) *Anglais*
- 29 Lesneven IREO - antenne CFA MFR de Bretagne **alt. sous statut scolaire** *Anglais*
- 35 Dol-de-Bretagne Lycée les Vergers **S** *Anglais*
- ◆ 35 Le Rheu Lycée Théodore Monod **S** *Anglais*
- 35 Montfort-sur-Meu CFTA de l'Abbaye **alt. sous statut scolaire** *Anglais*
- 35 Rennes Groupe Antoine de Saint-Exupéry - site Pier Giorgio Frassati **S** **A** (apprentissage possible en 2e année) *Anglais*
- ◆ 56 Pontivy LEGTA Le Gros Chêne **S** *Anglais*

Analyses agricoles, biologiques et biotechnologiques

- 35 Redon ISSAT **S**
- ◆ 56 Pontivy LEGTA Le Gros Chêne **S** *Anglais*

Aquaculture

- ◆ 29 Fouesnant Lycée agricole de Bréhoulou **S** *Anglais*
- ◆ 35 Saint-Malo Lycée maritime Florence Arthaud **A** (recrutement les années impaires)

Développement, animation des territoires ruraux

- ◆ 22 Saint-Brieuc Lycée Jean Moulin **S** (recrutement les années paires/les années impaires au lycée de l'Aulne à Châteaulin (29)) *Anglais*
- 35 Fougères Lycée J-B Le Taillandier site Edmond Michelet **S** *Anglais*

Génie des équipements agricoles

- 22 Loudéac MFR **alt. sous statut scolaire** *Anglais*
- 35 Redon ISSAT **A**

Gestion et maîtrise de l'eau

- ◆ 35 Le Rheu Lycée Théodore Monod **S** ou **A** *Anglais*

Gestion et protection de la nature

- 22 Pommerit-Jaudy Lycée Pommerit **A** *Anglais*
- ◆ 29 Morlaix Lycée de Suscinio **S** *Anglais*
- ▼ 35 Saint-Aubin-du-Cormier CFA agricole La Lande de la rencontre **A**
- 56 Auray Lycée agricole Kerplouz La Salle **S** *Anglais*

Gestion forestière

- 22 Loudéac MFR **A** *Anglais*
- 29 Lopérec Lycée agricole Le Nivot **S**

Production horticole

- 22 Langueux Ecole Saint-Ilan **S** *Anglais, Espagnol*
- 29 Lesneven IREO - antenne CFA MFR de Bretagne **A** *Anglais*
- 29 Plomelin Lycée de l'horticulture et du paysage de Kerbernez **S** *Anglais*

Productions animales

- ▼ 22 Caulnes CFA agricole **A**
- ◆ 22 Plouisy Lycée agricole Kernilien **S** *Anglais*

BTS, DUT, licence...
Les diplômes du supérieur en vidéos sur <https://oniseptv.onisep.fr>

- 29 Lopérec Lycée agricole Le Nivot **S** *Anglais*
- 35 Dol-de-Bretagne Lycée les Vergers **S** *Anglais*
- 35 Fougères MFR **alt. sous statut scolaire** **A**
- ◆ 35 Le Rheu Lycée Théodore Monod **S** *Anglais*
- 56 Ploërmel Lycée agricole La Touche **S** *Anglais*

Sciences et technologies des aliments Spécialité aliments et processus technologiques

- 22 Pommerit-Jaudy Lycée Pommerit **S** *Anglais, Espagnol*
- 35 Rennes Groupe Antoine de Saint-Exupéry - site Pier Giorgio Frassati **S** *Anglais*
- ◆ 56 Pontivy LEGTA Le Gros Chêne **S** ou **A** *Anglais*

DUT

Génie biologique option agronomie

- ◆ 29 Brest IUT **S** *Allemand, Anglais, Espagnol*

Génie biologique option génie de l'environnement

- ◆ 29 Brest IUT **S** *Allemand, Anglais, Espagnol*

Génie biologique option industries agroalimentaires et biologiques

- ◆ 22 Saint-Brieuc IUT **S** *Anglais*
- ◆ 29 Quimper IUT **S** ou **A** *Anglais*

Hygiène sécurité environnement

- ◆ 56 Lorient IUT **S** ou **A** (possible en 2^e année) *Allemand, Anglais, Espagnol*

Licence

Sciences de la Terre

- ◆ 29 Brest UFR sciences et techniques Univ. de Bretagne Occidentale **S**

Parcours

- portail sciences de la vie et de la Terre - physique chimie (SVT-PC - L1)
- biologie et géologie (L2 et L3)
- géologie (L2 et L3)
- hydrographie (L3 - sur dossier)

- ◆ 35 Rennes OSUR Univ. Rennes 1 **S**

Parcours

- géosciences : portail physique chimie géosciences (PCGS) (L1)
- environnement : portail biologie environnement chimie du vivant (BECCV) (L1)
- géosciences (de L2 à L3)
- environnement (de L2 à L3)

Sciences de la vie

- ◆ 29 Brest UFR sciences et techniques Univ. de Bretagne Occidentale **S**

Parcours

- portail sciences de la vie et de la Terre - physique chimie (SVT-PC - L1)
- biologie cellulaire, moléculaire et physiologie (L2 et L3)
- biologie des organismes et des populations - environnement (L2 et L3)
- pluridisciplinaire BCMP-physique-chimie (L2 et L3)

Sciences de la vie et de la Terre

■ **22 Guingamp** UCO-BN **S**

Parcours

- biologie des organismes et des populations (L3)
- biologie cellulaire et physiologie (L3)
- métiers de l'enseignement (L3)
- ingénierie des produits alimentaires (L3)
- ingénierie des produits cosmétiques (L3)

◆ **56 Lorient** Faculté des sciences et sciences de l'ingénieur **Univ. de Bretagne-Sud S**

Parcours

- biotechnologies
- techniques d'analyses chimiques et biologiques
- métiers de l'enseignement : professorat des écoles (L3)

◆ **56 Vannes** Faculté des sciences et sciences de l'ingénieur **Univ. de Bretagne-Sud S**

Parcours

- biologie cellulaire et moléculaire
- sciences de l'environnement
- biologie et écologie générales
- formulation des produits cosmétiques
- métiers de l'enseignement : professorat des écoles (L3 à Lorient)

Licence pro

En 1 an après bac + 2

Agriculture biologique : production, conseil, certification et commercialisation

◆ **35 Le Rheu** Lycée Théodore Monod **A**

Parcours

- agriculture biologique : conseil et développement

Agromonie

◆ **29 Brest** IUT **Univ. de Bretagne Occidentale CP**

Parcours

- métiers du conseil en élevage

◆ **29 Lesneven** IREO **A**

Parcours

- management des organisations agricoles

◆ **29 Morlaix** IUT de Brest - site de Morlaix **Univ. de Bretagne Occidentale CP**

Parcours

- management des organisations agricoles

◆ **35 Le Rheu** Lycée Théodore Monod **S**

Parcours

- pratiques agricoles, aménagement rural, techniques alternatives et gestion écologique des ressources

◆ **35 Rennes** AGROCAMPUS **S**

Parcours

- pratiques agricoles, aménagement rural, techniques alternatives, gestion écologique des ressources - les métiers de l'agroécologie

◆ **35 Rennes** UFR Sciences de la vie et de l'environnement **Univ. Rennes 1 S**

Parcours

- pratiques agricoles, aménagement rural, techniques alternatives et gestion écologique des ressources

Aménagement paysager : conception, gestion, entretien

■ **22 Guingamp** UCO-BN **S** ou **CP**

Parcours

- infographie paysagère
- gestion de chantier, création et reprise d'entreprise

◆ **29 Brest** UFR sciences et techniques **Univ. de Bretagne Occidentale S** ou **CP**

Parcours

- coordonnateur de projet : patrimoine naturel et paysages littoraux

◆ **35 Rennes** UFR Sciences sociales **Univ. Rennes 2 A** ou **CP**

■ **56 Auray** Lycée agricole Kerplouz La Salle **S**

Parcours

- gestion du patrimoine naturel et paysager

Génie des procédés pour l'environnement

◆ **35 Le Rheu** Lycée Théodore Monod **A** ou **CP**

Parcours

- génie de l'assainissement et des systèmes de traitement des eaux

◆ **56 Pontivy** IUT de Lorient - site de Pontivy **Univ. de Bretagne-Sud A**

Parcours

- procédés de traitement et de valorisation des rejets

Gestion des organisations agricoles et agroalimentaires

■ **22 Guingamp** UCO-BN **S** ou **CP**

Parcours

- conseil en management de l'entreprise agricole et rurale

◆ **56 Vannes** Faculté de droit, de sciences économiques et de gestion **Univ. de Bretagne-Sud S** ou **CP**

Parcours

- agri-manager (cours à Pontivy)

Industries agroalimentaires : gestion, production et valorisation

◆ **22 Saint-Brieuc** IUT **Univ. Rennes 1 A** (parcours MIPSAs) ou **CP** (MPIL et MIPSAs)

Parcours

- produits laitiers - management de la production en industries laitières (MPIL)
- management de l'innovation, de la production et de la sécurité alimentaire (MIPSA)

◆ **29 Quimper** IUT **Univ. de Bretagne Occidentale A** ou **CP**

Parcours

- management de la production en industries agroalimentaires

◆ **35 Rennes** AGROCAMPUS **CP**

Parcours

- produits laitiers : management de la production en industries laitières
- développement et recherche en art culinaire industrialisé

◆ **35 Rennes** UFR Sciences de la vie et de l'environnement **Univ. Rennes 1 CP**

Parcours

- développement et recherche en art culinaire industrialisé

Productions végétales

◆ **29 Quimper** IUT **Univ. de Bretagne Occidentale S** ou **CP**

Parcours

- protection des cultures et développement durable

Qualité, hygiène, sécurité, santé, environnement

◆ **22 Saint-Brieuc** IUT **Univ. Rennes 1 CP**

Parcours

- industrie
- tertiaire

▼ **29 Saint-Pol-de-Léon** ISFFEL **A** (en partenariat avec Sorbonne Université)

Parcours

- sécurité sanitaire des aliments, nutrition, analyses

■ **35 Redon** ISSAT **A** ou **CP**

Parcours

- management des risques industriels en industries agroalimentaires

◆ **35 Rennes** IUT **Univ. Rennes 1 CP**

Parcours

- animateur QSE industrie
- animateur QSE tertiaire

◆ **56 Lorient** IUT **Univ. de Bretagne-Sud CP**

Parcours

- coordonnateur qualité, santé-sécurité, environnement

Diplôme d'ingénieur

Spécialités et admissions : voir page 56

↳ **Recrutement bac**

Diplôme d'ingénieur de l'École nationale supérieure de chimie de Rennes

◆ **35 Rennes** ENSC **Rennes S**

2 majeures en 2^e et 3^e années du cycle ingénieur : chimie et technologies pour le vivant (CTV) • environnement-procédés et analyse (EPA).

Diplôme d'ingénieur de l'Institut national supérieur des sciences agronomiques, agroalimentaires, horticoles et du paysage

◆ **35 Rennes** AGROCAMPUS **S**

- spécialité agroalimentaire

Diplôme d'ingénieur de l'Institut polytechnique UniLaSalle

▲ **35 Bruz** UniLaSalle EME **Rennes S**

- spécialité génie de l'environnement

↳ **Recrutement bac + 2**

Diplôme d'ingénieur de l'École supérieure d'ingénieurs en agroalimentaire de Bretagne atlantique

◆ **29 Quimper** ESIAB **A** ou **S**

- spécialité agroalimentaire en partenariat avec l'IFRIA Bretagne

Diplôme d'ingénieur de l'École supérieure d'ingénieurs en agroalimentaire de Bretagne atlantique

◆ **29 Plouzané** ESIAB **S**

- spécialité microbiologie et qualité

Diplôme d'ingénieur de l'Institut national supérieur des sciences agronomiques, agroalimentaires, horticoles et du paysage.

◆ **35 Rennes** AGROCAMPUS

- spécialité agroalimentaire en partenariat avec l'IFRIA Bretagne **A**
- spécialité agronomie **S**

Autres formations

↳ **Recrutement bac**

Bachelor coordinateur en environnement

Certification : niveau 2 (bac + 3 et 4)

▲ **35 Bruz** UniLaSalle EME **Rennes**, 3 ans **S**, coût total de scolarité : 15 300 € (en 2019-2020)

Admission en 1^{re} année : dossier et entretien pour bac ; en 2^e année : dossier et entretien pour bac + 1 ; en 3^e année : dossier et entretien pour bac + 2.

Conducteur de travaux en entreprises de travaux agricoles

Certification : niveau 3 (bac + 2)

■ **35 Montfort-sur-meau** CFTA

L'Abbaye, 2 ans **A**

Admission : bac ou équivalent

Conseiller en droit rural et économie agricole

Certification : niveau 2 (bac + 3 et 4)

❖ **35 Rennes** IHEDREA, 4 ans **S**, coût total de scolarité : 27 640 € (en 2018-2019), 6 080 € en 1^{re} année, 6 160 € en 2^e année, 7 700 € en 3^e et 4^e année) ou **A**

Admission en 1^{re} année : sur dossier et concours, avec bac.

Admission en 3^e année : sur dossier et concours, avec bac + 2.

Recrutement bac + 2

Bachelor européen conseil et développement en agriculture

Certificat d'école

❖ **56 Ploërmel** Lycée agricole La Touche, 10 mois, coût total de scolarité : 4 500 € (en 2017-2018) **S**

Admission : dossier et entretien avec bac + 2.

Conseiller d'élevage avicole

Certification : niveau 3 (bac + 2)

▼ **22 Ploufragan** CFA IFRIA Bretagne - antenne Ploufragan (Avipole), 1 an **A**

Admission : bac + 2, sur dossier, entretien et tests.

Responsable développement hygiène propreté et services

Certification : niveau 2 (bac + 3 et 4)

▼ **35 Bruz** CFA de la propreté de l'INHNI, 1 an **A**

Admission : bac + 2.

S'informer

Les CIO de Bretagne
Les centres d'information et d'orientation sont un service public gratuit de l'Éducation nationale...

Page 68

Arts Culture

LES MOTS-CLÉS DU DOMAINE

Art dramatique, arts du spectacle, arts plastiques, musique, audiovisuel, arts graphiques, arts appliqués, design, décoration, artisanat d'art, métiers de la culture, patrimoine...

- ◆ Établissement **public**
- Établissement **privé sous contrat**
- ❖ Établissement **privé hors contrat**
- ▲ Établissement **privé reconnu**
- Établissement **consulaire** (dépend d'une chambre de commerce et d'industrie ou d'une chambre de métiers)
- ▼ **CFA** (Centre de formation d'apprentis)
- S Statut de l'étudiant « **Scolaire** » (formation temps plein)
- A Statut de l'étudiant « **Apprenti** » (formation en apprentissage)
- ait. **sous statut scolaire** Alternance école/entreprise sous statut scolaire
- CP En contrat de professionnalisation
- EAD Enseignement à distance

Les adresses sont en fin de guide p.60.

Vous trouverez un index des formations page 83.

Les classes préparatoires aux grandes écoles se trouvent page 54.

Arts du spectacle Audiovisuel

BTM (Brevet technique des métiers)

Certains diplômes professionnels sont accessibles après le bac avec une durée de formation réduite.

Photographe

▼ 35 Bruz CFA de la chambre de métiers et de l'artisanat d'Ille et Vilaine - Faculté des Métiers, 3 ans A

Formation complémentaire

Spécialisation ou complément de formation en 1 an après un premier diplôme.

➤ Recrutement bac

FCIL Son et éclairage en spectacle vivant

■ 22 Saint-Brieuc Lycée polyvalent Sacré-Coeur La Salle S

Admission : titulaire (conseillé) d'un baccalauréat. Expérience souhaitée dans les domaines du son, de la musique ou du spectacle. Admission sur dossier et entretien.

BTS

Métiers de l'audiovisuel option métiers de l'image/ option métiers du montage et de la postproduction/ option métiers du son

■ 29 Lesneven Lycée Saint-François Notre-Dame A

DU (Diplôme d'université)

➤ Recrutement bac + 2

Musicien intervenant

◆ 35 Rennes CFMI, 2 ans Univ. Rennes 2 S

Licence

Arts

◆ 29 Brest UFR lettres et sciences humaines faculté Victor Segalen Univ. de Bretagne Occidentale S

Arts du spectacle

◆ 35 Rennes UFR Arts, lettres, communication Univ. Rennes 2 S

Parcours

- études cinématographiques
- études théâtrales

Musicologie

◆ 35 Rennes UFR Arts, lettres, communication Univ. Rennes 2 S

Parcours

- musique et musicologie
- musicien interprète

Licence pro

En 1 an après bac + 2

Gestion de projets et structures artistiques et culturelles

◆ 35 Rennes IUT Univ. Rennes 1 S

Parcours

- gestion de la production audiovisuelle, multimédia et événementielle

Techniques du son et de l'image

◆ 22 Saint-Brieuc UFR arts lettres communication - site de Saint-Brieuc Univ. Rennes 2 S ou CP

Parcours

- convergence internet audiovisuel numérique

Autres formations

➤ Recrutement bac

Certificat supérieur de formation professionnelle de montage vidéo
Certificat d'école

◆ 35 Rennes MJM, 2 ans, coût total de scolarité : 12 960 € (en 2018-2019) S

Admission : dossier, tests et entretien de motivation, book.

Chef opérateur du son options son audiovisuel, son musical, sonorisation

Certification : niveau 2 (bac + 3 et 4)

◆ 35 Rennes ESRA Bretagne, 3 ans, coût total de scolarité : 22 710 € (en 2017-2018) S

Admission : sur concours, 4 épreuves (2 écrites et 2 orales).

Concepteur-trice de spectacles en structure de loisirs

Certification : niveau 3 (bac + 2)

◆ 29 Loctudy Klaxon Rouge, 7 mois, coût total de scolarité : 2 500 € (en 2018-2019) S

Admission : test écrit, entretien et casting de danse, niveau bac.

Diplôme national supérieur professionnel de comédien

Certification : niveau 2 (bac + 3 et 4)

▲ 35 Rennes Ecole supérieure d'art dramatique du Théâtre National de Bretagne, 3 ans S

Admission : le recrutement ne se fait que tous les trois ans, prochain en 2021.

Diplôme national supérieur professionnel de musicien

Certification : niveau 2 (bac + 3 et 4)

◆ 35 Rennes PESSV, 3 ans S

Admission : concours sur épreuves écrites et orales après bac + DNOP ou DEM.

Photographie

Certification : niveau 2 (bac + 3 et 4)

◆ 35 Rennes MJM, 2 ans, coût total de scolarité : 12 960 € (en 2018-2019) S

Admission : dossier, tests et entretien de motivation, book.

Réalisateur audiovisuel options cinéma, télévision, image, montage, production

Certification : niveau 2 (bac + 3 et 4)

◆ 35 Rennes ESRA Bretagne, 3 ans, coût total de scolarité : 22 710 € (en 2017-2018) S

Admission : concours, 4 épreuves, deux écrites et deux orales.

Technicien audiovisuel

Certification : niveau 3 (bac + 2)

◆ 35 Rennes ESRA Bretagne, 8 mois, coût total de scolarité : 8 000 € (en 2017-2018) S

Admission : lettre de motivation, entretiens, QCM de culture générale et technique pour bac.

Arts plastiques Arts appliqués Arts graphiques Design

Mise à niveau

Année préparatoire à un certificat d'école d'art

◆ 35 Rennes Ecole Pivaut, coût total de scolarité : 3 800 € (en 2018-2019) S

◆ 35 Rennes LISAA, coût total de scolarité : 6 190 € (en 2017-2018) S

◆ 35 Rennes MJM, coût total de scolarité : 5 200 € (en 2018-2019) S

Année préparatoire aux concours des écoles supérieures d'art

◆ 22 Saint-Brieuc Ecole municipale des beaux-arts Emile Daubé S

Année préparatoire en dessin narratif

◆ 35 Rennes Ecole Pivaut, coût total de scolarité : 3 800 € (en 2018-2019) S

Formation complémentaire

Spécialisation ou complément de formation en 1 an après un premier diplôme.

➤ Recrutement bac

FCIL Restauration de meubles anciens

◆ 56 Auray LP Bertrand Du Guesclin S

Admission : sur dossier, après BMA ou bac pro ébéniste.

MC Peinture décoration

▼ 22 Plérin CFA du bâtiment des Côtes d'Armor A

Bac pro

Certains diplômes professionnels sont accessibles après le bac avec une durée de formation réduite.

Artisanat et métiers d'art option communication visuelle plurimédia

◆ 56 Auray LP Bertrand Du Guesclin, 2 ans S

Admission : réduction de parcours suivant le profil de l'élève.

BMA (Brevet des métiers d'art)

➤ Recrutement à bac

Ebéniste

◆ 56 Auray LP Bertrand Du Guesclin S

Admission : préparation en 2 ans pour titulaires du bac ou équivalent.

Horlogerie

◆ 35 Rennes LP Jean Jaurès S

Admission : préparation en 1 an pour bacheliers titulaires du CAP Horlogerie obtenu en 1 an.

CAP

Certains diplômes professionnels sont accessibles après le bac avec une durée de formation réduite.

Arts du bois option marqueteur

◆ 29 Landerneau Lycée et SEP de l'Elorn, 1 an S

Admission : bac.

+ D'INFOS...

Sur www.nadoz.org on peut trouver les diplômes recommandés pour entrer en BTS ou en DUT, les poursuites d'études possibles après les différents bacs, les établissements d'enseignement supérieur bretons avec leurs formations jusqu'à bac + 5...

Quelques repères pour éviter
de se faire piéger... Page 34

Ebéniste

◆ 35 Fougères CFA de la chambre de métiers et de l'artisanat d'Ille et Vilaine - Faculté des métiers, 1 an **A**

Admission : pour titulaires d'un bac général.

Horlogerie

◆ 35 Rennes LP Jean Jaurès, 1 an **S**
Admission : réduction de parcours pour titulaires d'un baccalauréat.

Tailleur de pierre

◆ 22 Quintin LP Jean Monnet, 1 an **S**
Admission : titulaires d'un bac.

Tapissier-tapissière d'ameublement en décor

◆ 56 Auray LP Bertrand Du Guesclin, 1 an **S**
Admission : CAP minimum, bac.

Tapissier-tapissière d'ameublement en siège

■ 29 Brest LP la Croix Rouge La Salle, 1 an **S**

Admission : avec un bac général, technologique ou professionnel.

DN MADE

En 3 ans après bac

Diplôme national des métiers d'art et du design mention espace

Environnements sociaux et paysagers

■ 35 Rennes Lycée Saint-Martin - quartier Sainte-Genève **S**

Diplôme national des métiers d'art et du design mention graphisme

Communication visuelle et supports imprimés

■ 29 Quimper Lycée polyvalent Le Paraclet **S**

Graphisme culturel multisupports

◆ 22 Tréguier Lycée polyvalent Joseph Savina **S**

Identités animées et design d'interfaces

◆ 35 Rennes Lycée Bréquigny **S**

Diplôme national des métiers d'art et du design mention instrument

Horlogerie

◆ 35 Rennes LP Jean Jaurès **S**

Diplôme national des métiers d'art et du design mention matériaux

Création métal

◆ 29 Brest Lycée et SEP Vauban **S**

Diplôme national des métiers d'art et du design mention numérique

Communication adaptée aux environnements

■ 29 Quimper Lycée polyvalent Le Paraclet **S**

Diplôme national des métiers d'art et du design mention objet

Design produit

◆ 29 Brest Lycée et SEP Vauban **S**

DNA

Diplôme national d'art option art

- ◆ 29 Brest EESAB **S**
- ◆ 29 Quimper EESAB **S**
- ◆ 35 Rennes EESAB **S**
- ◆ 56 Lorient EESAB **S**

Diplôme national d'art option communication

- ◆ 56 Lorient EESAB **S**

Diplôme national d'art option design

- ◆ 29 Brest EESAB **S**
- ◆ 35 Rennes EESAB **S**

Licence

Arts

◆ 29 Brest UFR lettres et sciences humaines faculté Victor Segalen Univ. de Bretagne Occidentale **S**

Arts plastiques

◆ 35 Rennes UFR Arts, lettres, communication Univ. Rennes 2 **S**

Licence pro

En 1 an après bac + 2

Métiers du design

◆ 35 Rennes UFR Arts, lettres, communication Univ. Rennes 2 **S**

Parcours

• design graphique, éditorial et multimédia

DSAA (Diplôme supérieur d'arts appliqués)

En 2 ans après bac + 2

Design mention espace

◆ 35 Rennes Lycée Bréquigny **S**

Design mention graphisme

◆ 35 Rennes Lycée Bréquigny **S**

Design mention produit

◆ 35 Rennes Lycée Bréquigny **S**

Autres formations

➤ Recrutement bac

Bachelor design d'espace

Certificat d'école

◆ 35 Rennes IFFDEC, 3 ans, coût total de scolarité : 18 780 € (en 2019-2020) **S**

Admission : entretien, présentation du dossier de candidature et du book.

Certificat d'école d'architecte d'intérieur

Certificat d'école

◆ 56 Plescop IFAT, 5 ans, coût total de scolarité : 34 000 € (en 2018-2019) **S**

Admission : entretien personnalisé, présentation de book avec bac.

Ecole européenne supérieure d'art de Bretagne (EESAB)

L'EESAB comprend quatre sites à Brest, Quimper, Rennes et Lorient.

• Les diplômes délivrés :

- le DNA (diplôme national d'art), à bac + 3, avec trois options, art, communication, design ;

- le DNSEP (diplôme national supérieur d'expression plastique), à bac + 5, avec les mêmes options.

La 1^{re} année de formation est commune aux trois options.

• L'admission (épreuves en ligne de culture générale et pratique artistique, et épreuves orales) est commune aux quatre sites. L'école est visible sur Parcoursup mais elle conserve en 2020 ses propres modalités d'inscription et d'admission.

• Epreuves orales les 8 et 9 avril 2020.

• Infos : www.eesab.fr

Certificat supérieur de formation professionnelle de réalisation 3D / jeux vidéo

Certificat d'école

◆ 35 Rennes MJM, 3 ans, coût total de scolarité : 19 440 € (en 2018-2019) **S**

Admission : dossier, tests et entretien de motivation, book.

Certificat supérieur de formation professionnelle infographie 3D

Certificat d'école

◆ 35 Rennes MJM, 6 mois, coût total de scolarité : 4 860 € (en 2018-2019) **S**

Admission : dossier, tests et entretien de motivation, book.

Chef de projet digital

Certification : niveau 2 (bac + 3 et 4)

◆ 35 Rennes Digital Campus, 3 ans, coût total de scolarité : 21 300 € (en 2018-2019) **S**

Admission : épreuve technique et épreuve orale avec bac.

Concepteur de supports de communication

Certification : niveau 3 (bac + 2)

◆ 35 Rennes MJM, 1 an ou 2 ans, coût total de scolarité : 6 480 € (en 1 an), 11 920 € (en 2 ans) **S**

Admission : dossier, tests et entretien de motivation, book.

Designer en architecture d'intérieur

Certification : niveau 3 (bac + 2)

◆ 35 Rennes MJM, 2 ans ou 3 ans, coût total de scolarité : 11 760 € (en 2 ans), 19 020 € (en 3 ans) **S**

Admission : dossier, tests et entretien de motivation, book.

Infographiste de film d'animation options réalisation, modélisation, rendu et lumière, compositing 3D et VFX

Certification : niveau 2 (bac + 3 et 4)

◆ 35 Rennes ESRA Bretagne, 3 ans, coût total de scolarité : 22 710 € (en 2017-2018) **S**

Admission : sur concours, 5 épreuves (2 écrites et 3 orales).

Motion design

Certificat d'école

◆ 35 Rennes MJM, 1 an, coût total de scolarité : 5 640 € (en 2018-2019) **S**

Admission : dossier, tests et entretien de motivation, book.

Styliste designer mode

Certification : niveau 2 (bac + 3 et 4)

◆ 35 Rennes ESMOD international, 3 ans, coût total de scolarité : 28 800 € (en 2017-2018, prévoir 1500 € en plus pour les frais d'équipement) **S**

Admission : entretien de motivation et tests d'évaluation pour bac.

Styliste modéliste

Certification : niveau 3 (bac + 2)

◆ 35 Rennes MJM, 2 ans, coût total de scolarité : 11 920 € (en 2018-2019) **S**

Admission : dossier, tests et entretien de motivation.

➤ Recrutement bac + 1

Architecte d'intérieur - designer

Certification : niveau 1 (bac + 5 et plus)

◆ 35 Rennes LISAA, 5 ans, coût total de scolarité : 29 160 € (en 2017-2018) **S**

Admission : entretien d'admission et d'évaluation pour bac + 1 de formation artistique.

Communication graphique

Certificat d'école

◆ 35 Rennes IFFDEC, 2 ans, coût total de scolarité : 12 520 € (en 2018-2019) **S**

Admission : entretien, présentation du dossier de candidature et du book.

Concepteur designer graphique

Certification : niveau 2 (bac + 3 et 4)

◆ 35 Rennes LISAA, 2 ans, coût total de scolarité : 14 580 € (en 2017-2018) **S**

Admission : bac + 1 artistique ; entretien d'admission et d'évaluation.

Design d'objets

Certificat d'école

◆ 35 Rennes IFFDEC, 2 ans, coût total de scolarité : 12 520 € (en 2018-2019) **S**

Admission : entretien, présentation du dossier de candidature et du book.

➤ Recrutement bac + 2

Chef de projet en marketing internet et conception de site

Certification : niveau 2 (bac + 3 et 4)

◆ 35 Bruz Faculté des métiers de la CCI d'Ille et Vilaine, 9 mois, coût total de scolarité : 4 900 € (en 2018-2019) **S**

Admission : dossier et entretien avec bac + 2.

Licence. Combien ça coûte ?

Public ou privé, les coûts diffèrent...

Page 45

Bâtiment Travaux publics

LES MOTS-CLÉS DU DOMAINE

Architecture, construction, charpente, agencement, génie civil, travaux publics, aménagement, urbanisme...

- ◆ Établissement public
- Établissement privé sous contrat
- ❖ Établissement privé hors contrat
- ▲ Établissement privé reconnu
- Établissement consulaire (dépend d'une chambre de commerce et d'industrie ou d'une chambre de métiers)
- ▼ CFA (Centre de formation d'apprentis)
- S Statut de l'étudiant « Scolaire » (formation temps plein)
- A Statut de l'étudiant « Apprenti » (formation en apprentissage)
- aif. sous statut scolaire Alternance école/entreprise sous statut scolaire
- CP En contrat de professionnalisation
- EAD Enseignement à distance

Les adresses sont en fin de guide p. 60.

Vous trouverez un index des formations page 83.

Les classes préparatoires aux grandes écoles se trouvent page 54.

Formation complémentaire

Spécialisation ou complément de formation en 1 an après un premier diplôme.

↳ Recrutement bac

FCIL CAO - DAO du bâtiment

◆ 22 Quintin LP Jean Monnet S

Admission : bac pro du secteur du bâtiment, Bac STI2D, BTS du secteur du bâtiment.

MC Peinture décoration

▼ 22 Plérin CFA du bâtiment des Côtes d'Armor A

Bac pro

Certains diplômes professionnels sont accessibles après le bac avec une durée de formation réduite.

Technicien constructeur bois

■ 22 Saint-Brieuc Lycée polyvalent Sacré-Coeur La Salle, 2 ans A

Admission : titulaires d'un bac général ayant fait des stages dans le domaine du bois.

BP (Brevet professionnel)

Certains diplômes professionnels sont accessibles après le bac avec une durée de formation réduite.

Métiers de la piscine

■ 35 Saint-Grégoire MFR, 2 ans A

Admission : tout bac.

BTS. Combien ça coûte ?

Public, privé sous contrat, privé hors contrat... Page 36

CAP

Certains diplômes professionnels sont accessibles après le bac avec une durée de formation réduite.

Charpentier bois

◆ 56 Pontivy LP du Blavet, 1 an S

Admission : titulaires d'un bac pro des domaines menuiserie ou études du bâtiment.

Etancheur du bâtiment et des travaux publics

▼ 35 Saint-Grégoire CFA du bâtiment

d'Ille et Vilaine, 1 an A.

Admission : bac ou plus.

Maçon

◆ 22 Quintin LP Jean Monnet, 1 an S

Admission : titulaires d'un bac.

Tailleur de pierre

◆ 22 Quintin LP Jean Monnet, 1 an S

Admission : titulaires d'un bac.

BTS

Aménagement finition

▼ 22 Plérin CFA du bâtiment des

Côtes d'Armor A Anglais

◆ 35 Vitré LP la Champagne S Anglais

Architectures en métal : conception et réalisation

◆ 29 Quimper Lycée et SEP Yves Thépôt

S Anglais

▼ 56 Lorient CFAI A Anglais

Bâtiment

◆ 22 Saint-Brieuc Lycée Eugène

Freyssinet S Anglais

◆ 29 Brest Lycée polyvalent Dupuy de Lôme S Anglais

◆ 35 Rennes Lycée et SEP Pierre Mendès France S A CP (1^{re} année temps plein, 2^e année en temps plein, apprentissage ou contrat de professionnalisation) Allemand, Anglais, Chinois, Espagnol

◆ 56 Lorient Lycée polyvalent Jean Baptiste Colbert A

Développement et réalisation bois

◆ 29 Landerneau Lycée et SEP de l'Elorn S Anglais

◆ 35 Vitré LP la Champagne S A (1^{re} année temps plein, 2^e année apprentissage) Anglais

◆ 56 Port-Louis LP Julien Crozet A

Enveloppe des bâtiments : conception et réalisation

◆ 35 Rennes Lycée et SEP Pierre Mendès France S A CP (1^{re} année temps plein, 2^e année en apprentissage ou contrat de professionnalisation) Anglais

▼ 35 Saint-Grégoire CFA du bâtiment d'Ille et Vilaine A

Étude et réalisation d'agencement

◆ 22 Saint-Brieuc Lycée Eugène

Freyssinet S Anglais

◆ 29 Landerneau Lycée et SEP de

l'Elorn S Anglais

■ 35 Cesson-Sévigné Lycée et SEP Frédéric Ozanam A Anglais

Études et économie de la construction

◆ 22 Saint-Brieuc Lycée Eugène Freyssinet S Anglais

■ 29 Quimper Lycée le Likès S Allemand, Anglais, Espagnol

Métiers du géomètre-topographe et de la modélisation numérique

◆ 35 Rennes Lycée et SEP Pierre Mendès France A Anglais

Systèmes constructifs bois et habitat

◆ 22 Saint-Brieuc Lycée Eugène Freyssinet S

◆ 29 Brest Lycée polyvalent Dupuy de Lôme A Anglais

◆ 35 Rennes Lycée et SEP Pierre Mendès France S A CP (1^{re} année temps plein, 2^e année en apprentissage ou contrat de professionnalisation) Anglais

■ 56 Vannes Lycée polyvalent Saint-Joseph Lasalle S

Travaux publics

◆ 22 Saint-Brieuc Lycée Eugène Freyssinet S Anglais

▼ 56 Plœrmel CFA des travaux publics de Bretagne A Anglais

DUT

Génie civil - construction durable

◆ 29 Morlaix IUT de Brest - site de Morlaix S (en 1^{re} année) CP (en 2^e année) Anglais

◆ 35 Rennes IUT S Allemand, Anglais, Espagnol

Licence

Génie civil

◆ 22 Ploufragan CNAM CP (en 1 an, uniquement L3)

Parcours

• management de projets et de travaux (partenariat avec le lycée Freyssinet à St-Brieuc)

Géographie et aménagement

◆ 29 Brest UFR lettres et sciences humaines faculté Victor Segalen

Univ. de Bretagne Occidentale S

Parcours

• mer, environnement, tourisme, aménagement, littoral

• aménagement et urbanisme (en L3 avec l'UFR Sciences et techniques)

◆ 35 Rennes UFR Sciences sociales Univ. Rennes 2 S

Parcours

• géographie (L3)

• aménagement (L3)

• environnement (L3)

Licence pro

En 1 an après bac + 2

Métiers du BTP : bâtiment et construction

◆ 29 Brest IUT Univ. de Bretagne Occidentale CP

Parcours

• conception en architecture métallique

• gestion technique du patrimoine immobilier

◆ 35 Rennes IUT Univ. Rennes 1 A ou CP

Parcours

• conducteur de travaux

Métiers du BTP : génie civil et construction

◆ 35 Rennes IUT Univ. Rennes 1 CP

Parcours

• maîtrise d'oeuvre et études techniques de la construction

Métiers du BTP : performance énergétique et environnementale des bâtiments

◆ 29 Brest UFR sciences et techniques Univ. de Bretagne Occidentale S ou CP

Parcours

• management environnemental et qualité globale des constructions

◆ 56 Lorient Faculté des sciences et sciences de l'ingénieur

Univ. de Bretagne-Sud S ou CP

Parcours

• éco-matériaux et éco-construction

Diplôme d'Etat d'architecte

◆ 35 Rennes ENSAB, 5 ans S

Le cursus des études se répartit en 2 cycles :

• 1^{er} cycle de 3 ans pour obtenir le diplôme d'études en architecture

• 2^e cycle de 2 ans pour obtenir le diplôme d'Etat d'architecte

• plus une 6^e année professionnalisante qui permet au diplômé d'Etat d'exercer la Maîtrise d'oeuvre en son nom propre.

Admission en 1^{re} année : sur titres, bac toutes séries ou équivalent, après étude du dossier, puis entretien.

Diplôme d'ingénieur

Spécialités et admissions : voir page 56

↳ Recrutement bac

Diplôme d'ingénieur de l'Institut national des sciences appliquées de Rennes

◆ 35 Rennes INSA Rennes S

• spécialité génie civil et urbain

Diplôme d'ingénieur du CESI

▲ 29 Brest EI CESI A

• spécialité bâtiment et travaux publics.

Autres formations

↳ Recrutement bac

Responsable de chantier bâtiment et travaux publics (CESI - voir aussi page 56)

Certification : niveau 3 (bac + 2)

▲ 29 Brest EI CESI, 2 ans A

Admission : bac STI2D, STL, S, certains bacs pro. ou titre de niveau 4, sur dossier et entretien.

Technicien(ne) métreur(euse) en réhabilitation de l'habitat

Certification : niveau 4 (bac ou équivalent)

▼ 35 Fougères CFA de la chambre de métiers et de l'artisanat d'Ille et Vilaine - Faculté des métiers, 1 an A

Admission : dossier et entretien avec un niveau 4.

Commerce Gestion Economie Management

LES MOTS-CLÉS DU DOMAINE

Administration des entreprises et des organisations, économie, gestion, management, ressources humaines, secrétariat, finance, comptabilité, commerce, technico-commercial, marketing, vente, banque, assurance, immobilier...

- ◆ Établissement **public**
- ◆ Établissement **privé sous contrat**
- ❖ Établissement **privé hors contrat**
- ▲ Établissement **privé reconnu**
- Établissement **consulaire** (dépend d'une chambre de commerce et d'industrie ou d'une chambre de métiers)
- ▼ **CFA** (Centre de formation d'apprentis)
- S** Statut de l'étudiant « **Scolaire** » (formation temps plein)
- A** Statut de l'étudiant « **Apprenti** » (formation en apprentissage)
- alt. sous statut scolaire** Alternance école/entreprise sous statut scolaire
- CP** En contrat de professionnalisation
- EAD** Enseignement à distance

Les adresses sont en fin de guide p. 60.

Vous trouverez un index des formations page 83.

Les classes préparatoires aux grandes écoles se trouvent page 54.

Formation complémentaire

Spécialisation ou complément de formation en 1 an après un premier diplôme.

➤ Recrutement bac

FCIL Conseiller commercial en automobile

■ 35 Cesson-Sévigné Lycée et SEP Frédéric Ozanam **S**
Admission : bac, dossier et entretien.

FCIL Technico-commercial en équipement de la maison et multimédia

■ 35 Cesson-Sévigné Lycée et SEP Frédéric Ozanam **S**
Admission : bac, dossier et entretien.

MC Assistance, conseil, vente à distance

◆ 29 Brest LP Jules Lesven **S**
◆ 35 Rennes LP et SGT Coëtlogon **S**
Admission : après bac pro secteur commerce ou gestion et bac STMG.

MC Vendeur-conseil en produits techniques pour l'habitat

▼ 35 Bruz Faculté des métiers - CFA de la CCI Ille et Vilaine **A**
Admission : tout bac, sur dossier et entretien - parcours en 2 ans (partenariat Leroy-Merlin), MC vendeur-conseil + BTS MUC en 1 an.

➤ Recrutement bac + 2

CS Responsable technico-commercial en agroéquipements

■ 29 Lesneven IREO - antenne CFA MFR de Bretagne **A**
Admission : bac + 2.

CS Responsable technico-commercial en agrofournitures

■ 29 Lesneven IREO - antenne CFA MFR de Bretagne **A**
Admission : bac + 2.

Bac pro

Certains diplômes professionnels sont accessibles après le bac avec une durée de formation réduite.

Technicien conseil vente en animalerie

◆ 22 Merdrignac Lycée du Mené 1 an **S**
◆ 22 Merdrignac Lycée du Mené 1 an **S**

Technicien conseil vente univers jardinerie

CAP

Certains diplômes professionnels sont accessibles après le bac avec une durée de formation réduite.

Esthétique cosmétique parfumerie

■ 22 Guingamp Lycée Notre-Dame 1 an **S**
Admission : dossier et entretien pour les titulaires d'un bac.
▼ 35 Saint-Malo CFA de la chambre de métiers et de l'artisanat d'Ille et Vilaine - Faculté des métiers, 1 an **A**
◆ 56 Lorient LP Marie le Franc, 1 an **S**
Admission : réduction de parcours pour bacheliers, sur dossier.

Fleuriste

◆ 22 Merdrignac Lycée du Mené 1 an **S**
Admission : bac ou plus.
▼ 29 Quimper CFA de la Chambre de métiers et de l'artisanat du Finistère 1 an **A**
Admission : titulaires d'un bac.

BTS

Assurance

■ 29 Landerneau Lycée Saint-Sébastien - Les 2 Rives **S** Allemand, Anglais, Espagnol
◆ 35 Cesson-Sévigné Ecofac Business School, coût total de scolarité : 8 400 € (en 2017-2018) **S** Anglais
❖ 35 Rennes AFTEC Rennes, coût total de scolarité : 7 840 € (en 2018-2019) **S** Anglais
■ 35 Rennes Lycée de La Salle **S** Allemand, Anglais, Chinois, Espagnol, Italien
◆ 56 Lorient Lycée Dupuy de Lôme **S** Anglais
◆ 56 Pontivy Lycée Joseph Loth **S** Anglais, Espagnol

Banque, conseiller de clientèle (particuliers)

◆ 22 Tréguier Lycée polyvalent Joseph Savina **S**
■ 29 Landerneau Lycée Saint-Sébastien - Les 2 Rives **S** Allemand, Anglais, Espagnol
❖ 29 Quimper SUP'ROISE, coût total de scolarité : 4 800 € (en 2018-2019) **S** Anglais
▼ 35 Rennes CFA des métiers de la banque et de la finance **A** Anglais
❖ 35 Rennes AFTEC Rennes, coût total de scolarité : 7 840 € (en 2018-2019) **S** Anglais
◆ 56 Pontivy Lycée Joseph Loth **S** Anglais, Espagnol

Commerce international (diplôme à référentiel commun européen)

◆ 22 Lannion Lycée Félix le Dantec **S** Allemand, Anglais, Espagnol
■ 22 Loudéac Lycée Saint-Joseph **S** Allemand, Anglais, Espagnol
◆ 29 Brest Lycée Jules Lesven **S** Allemand, Anglais, Espagnol
■ 29 Quimper Lycée le Likès **S** Allemand, Anglais, Chinois, Espagnol
■ 29 Saint-Pol-de-Léon Lycée ND du Kreisker **S** Allemand, Anglais, Espagnol, Italien
❖ 35 Cesson-Sévigné TOTEM FORMATION, coût total de scolarité : 7 200 € (en 2018-2019) **S** Anglais, Espagnol
❖ 35 Rennes AFTEC Rennes, coût total de scolarité : 7 840 € (en 2018-2019) **S** Allemand, Anglais, Espagnol
■ 35 Rennes Lycée et SEP Jeanne d'Arc **S**

◆ 35 Rennes Lycée Jean Macé **S** Allemand, Anglais, Chinois, Espagnol, Italien
◆ 35 Saint-Jacques-de-la-Lande ESUP, coût total de scolarité : 9 800 € (en 2019-2020) **S** Allemand, Anglais, Espagnol
■ 35 Saint-Malo Lycée polyvalent Institution Saint-Malo La Providence **S** Allemand, Anglais, Espagnol, Italien
■ 56 Ploemeur Lycée Notre-Dame de la Paix **S**
◆ 56 Vannes Lycée Alain René Lesage **S** Allemand, Anglais, Espagnol

Comptabilité et gestion

◆ 22 Dinan Lycée la Fontaine des Eaux et SEP Ker Siam **S** Anglais
◆ 22 Loudéac Lycée et SEP Fulgence Bienvenue **S** Anglais
■ 22 Saint-Brieuc Pôle supérieur lycée Saint Brieuc **S** Anglais, Espagnol
◆ 29 Brest Lycée Jules Lesven **S** Allemand, Anglais, Espagnol
■ 29 Brest Lycée Javouhey **S** Allemand, Anglais, Espagnol
■ 29 Quimper Lycée le Likès **S** Allemand, Anglais, Espagnol
▼ 35 Bruz Faculté des métiers - CFA de la CCI Ille et Vilaine **A**
● 35 Bruz Faculté des métiers de la CCI d'Ille et Vilaine, coût total de scolarité : 7 400 € (en 2019-2020) **S** Anglais
◆ 35 Fougères Lycée Jean Guéhenno **S** Anglais
❖ 35 Rennes AFTEC Rennes, coût total de scolarité : 7 840 € (en 2018-2019) **S** Anglais
◆ 35 Rennes Lycée Bréquiigny **S** Anglais

■ 35 Rennes Lycée de La Salle **S** Allemand, Anglais, Chinois, Espagnol, Italien
❖ 35 Saint-Jacques-de-la-Lande ESUP, coût total de scolarité : 9 800 € (en 2019-2020) **alt. sous statut scolaire** Anglais
◆ 56 Lorient Lycée Dupuy de Lôme **S** Anglais
❖ 56 Vannes AFTEC Vannes, coût total de scolarité : 8 730 € (en 2019-2020) **S** Anglais
◆ 56 Vannes Lycée Alain René Lesage **S** Anglais
■ 56 Vannes Lycée Saint-Paul **S** Allemand, Anglais, Espagnol

Gestion de la PME

◆ 22 Dinan Lycée la Fontaine des Eaux et SEP Ker Siam **S** Anglais
▼ 22 Ploufragan CFA de la Chambre de métiers et de l'artisanat des Côtes d'Armor - Ploufragan **A** Anglais
■ 22 Saint-Brieuc Pôle supérieur lycée Saint Brieuc **S** Allemand, Anglais, Espagnol
◆ 29 Brest Lycée Jules Lesven **S** Allemand, Anglais, Espagnol
■ 29 Brest Lycée Javouhey **S** Allemand, Anglais, Espagnol
◆ 29 Carhaix-Plouguer Lycée polyvalent Paul Sérusier **S** Anglais, Espagnol
▼ 29 Quimper CFA de la Chambre de métiers et de l'artisanat du Finistère **A** Anglais
❖ 29 Quimper EXAouest formations, coût total de scolarité : 7 900 € (en 2018-2019) **S** Anglais
■ 29 Quimper Lycée le Likès **S** Allemand, Anglais, Espagnol
❖ 35 Cesson-Sévigné Ecofac Business School, coût total de scolarité : 8 400 € (en 2017-2018) **S** Anglais
❖ 35 Cesson-Sévigné TOTEM FORMATION, coût total de scolarité : 7 000 € (en 2018-2019) **S** Anglais
❖ 35 Chantepie AFOREM, coût total de scolarité : 7 560 € (en 2018-2019) **S**
❖ 35 Rennes AFTEC Rennes, coût total de scolarité : 7 840 € (en 2018-2019) **S** Anglais
◆ 35 Rennes Lycée Bréquiigny **S** Anglais
■ 35 Rennes Lycée et SEP Jeanne d'Arc **S** Allemand, Anglais, Espagnol, Italien
❖ 35 Rennes MENSA, coût total de scolarité : 7 000 € (en 2018-2019) **S** Anglais
❖ 35 Saint-Jacques-de-la-Lande ESUP, coût total de scolarité : 9 800 € (en 2019-2020) **alt. sous statut scolaire** Anglais
▼ 35 Saint-Jouan-des-Guérets Faculté des métiers - CFA de la CCI Ille-et-Vilaine à Saint-Malo **A** Anglais
◆ 35 Vitry Pôle formation UIMM Bretagne, coût total de scolarité : 7 300 € (en 2018-2019) **S**
◆ 56 Guer Lycée et SEP Brocéliande **S** Allemand, Anglais, Espagnol
◆ 56 Hennebont Lycée Victor Hugo **S** Anglais, Espagnol
❖ 56 Vannes AFTEC Vannes, coût total de scolarité : 8 730 € (en 2019-2020) **S** Anglais
❖ 56 Vannes Esup Bretagne Vannes, coût total de scolarité : 7 400 € (en 2017-2018) **S** Anglais
■ 56 Vannes Lycée Saint-Paul **S** Allemand, Anglais, Espagnol
▼ 56 Vannes CFA de la chambre de métiers du Morbihan **A**

Management commercial opérationnel

- 22 Guingamp Lycée Notre-Dame **S** Allemand, Anglais, Espagnol
- 22 Saint-Brieuc CCI des Côtes d'Armor **A**
- ❖ 29 Brest ESCAM, coût total de scolarité : 12 400 € (en 2019-2020) **S** ou **alt. sous statut scolaire** ou **A** Anglais
- ❖ 29 Brest IFAC, coût total de scolarité : 7 000 € (en 2018-2019) **S**
- ▼ 29 Brest CFA de la CCI métropolitaine Bretagne Ouest **A** Anglais
- 29 Brest Lycée La Croix Rouge La Salle **S** Allemand, Anglais, Espagnol
- ◆ 29 Landivisiau Lycée du Léon **S** Anglais, Breton, Espagnol
- ▼ 29 Quimper CFA de la Chambre de métiers et de l'artisanat du Finistère **A**
- ❖ 29 Quimper EXAouest formations, coût total de scolarité : 7 900 € (en 2018-2019) **S** Anglais
- ◆ 29 Quimper Lycée de Cornouaille **S** Anglais, Espagnol
- ❖ 29 Quimper SUP'IROISE, coût total de scolarité : 4 800 € (en 2018-2019) **S** Anglais
- ▼ 29 Saint-Pol-de-Léon ISFFEL **A** (possible en 15 mois) Anglais
- ▼ 35 Bruz Faculté des métiers - CFA de la CCI Ille et Vilaine **A** (parcours en 2 ans (partenariat Leroy-Merlin) : MC vendeur-conseil + BTS MUC en 1 an) Anglais
- 35 Bruz Faculté des métiers de la CCI d'Ille et Vilaine, coût total de scolarité : 7 400 € (en 2019-2020) **S** Anglais
- ❖ 35 Cesson-Sévigné Ecofac Business School, coût total de scolarité : 8 400 € (en 2017-2018) **S** Anglais
- ▼ 35 Cesson-Sévigné ESCOT **A** Anglais
- 35 Cesson-Sévigné Lycée et SEP Frédéric Ozanam **S** Anglais
- ❖ 35 Cesson-Sévigné TOTEM FORMATION, coût total de scolarité : 7 000 € (en 2019-2020) **S** Anglais
- ❖ 35 Chantepie AFOREM, coût total de scolarité : 7 560 € (en 2018-2019) **S**
- 35 Fougères Lycée polyvalent J-B Le Taillandier - site Notre-Dame des Marais **S** Anglais, Espagnol
- ◆ 35 Redon Lycée Beaumont **S** Anglais, Espagnol
- ❖ 35 Rennes AFTEC Rennes, coût total de scolarité : 7 840 € (en 2018-2019) **S** Anglais
- ❖ 35 Rennes Ecole Le Cozic, coût total de scolarité : 8 960 € (en 2018-2019) **S** Anglais, Espagnol
- 35 Rennes Lycée de La Salle **S** Allemand, Anglais, Chinois, Espagnol, Italien
- ◆ 35 Rennes Lycée René Descartes **S** Anglais
- ❖ 35 Rennes MENSA, coût total de scolarité : 7 000 € (en 2018-2019) **S** Anglais
- ❖ 35 Saint-Jacques-de-la-Lande ESUP, coût total de scolarité : 9 800 € (en 2019-2020) **alt. sous statut scolaire** Anglais
- ▼ 35 Saint-Jouan-des-Guérets Faculté des métiers - CFA de la CCI Ille-et-Vilaine à Saint-Malo **A** (reentrée à Saint-Jouan-des-Guérets les années paires et à la CCI de Saint-Brieuc les années impaires) Anglais
- ◆ 35 Saint-Malo Lycée polyvalent Jacques Cartier **S** Anglais
- ❖ 35 Vitré Pôle formation UIMM Bretagne, coût total de scolarité : 7 300 € (en 2018-2019) **S**

- 35 Vitré Groupe Antoine de Saint-Exupéry - site Jeanne Jugan **A** Anglais
- ▼ 56 Lorient CFA de la CCI du Morbihan **A**
- ❖ 56 Lorient ESCAM, coût total de scolarité : 12 400 € (en 2019-2020) **S** ou **alt. sous statut scolaire** ou **A** Anglais
- 56 Ploemeur Lycée Notre-Dame de la Paix **S** Anglais, Espagnol
- 56 Plœrmel Lycée et SEP La Mennais **S** Anglais, Espagnol
- ◆ 56 Pontivy Lycée Joseph Loth **S** Anglais, Espagnol
- ❖ 56 Vannes AFTEC Vannes, coût total de scolarité : 8 730 € (en 2019-2020) **S** Anglais
- ❖ 56 Vannes Esup Bretagne Vannes, coût total de scolarité : 7 400 € (en 2017-2018) **S** Anglais
- ◆ 56 Vannes Lycée Charles de Gaulle **S** Anglais
- 56 Vannes Lycée Saint-Paul **S** Allemand, Anglais, Espagnol

Métiers de l'esthétique-cosmétique-parfumerie option A : management

- 22 Guingamp Lycée Notre-Dame **S** Allemand, Anglais, Espagnol
- ❖ 29 Brest Coiffure Esthétique Epsilon, coût total de scolarité : 7 900 € (en 2018-2019, plus 600 € de matériel) **S** Anglais
- ❖ 29 Quimper EXAouest formations, coût total de scolarité : 7 900 € (en 2018-2019) **S** Anglais
- ❖ 35 Rennes Ecole Le Cozic, coût total de scolarité : 9 960 € (en 2018-2019) **S** Anglais, Espagnol
- ◆ 56 Lorient LP Marie le Franc **S** Allemand, Anglais, Espagnol
- ❖ 56 Pontivy Atelier Onze, coût total de scolarité : 8 800 € (en 2018-2019) **S**

Métiers de l'esthétique-cosmétique-parfumerie option B : formation-marques

- ▼ 29 Brest CFA de la CCI métropolitaine Bretagne Ouest **A** Anglais, Espagnol
- ❖ 29 Quimper EXAouest formations, coût total de scolarité : 7 900 € (en 2018-2019) **S** Anglais
- ❖ 35 Rennes Ecole Le Cozic, coût total de scolarité : 9 960 € (en 2018-2019) **S** Anglais, Espagnol

Négociation et digitalisation de la relation client

- 22 Dinan Lycée Cordeliers - Notre-Dame de la Victoire **S** Allemand, Anglais, Espagnol, Italien
- ◆ 22 Guingamp Lycée Auguste Pavie **S** Anglais
- ▼ 22 Ploufragan CFA de la Chambre de métiers et de l'artisanat des Côtes d'Armor - Ploufragan **A**
- ◆ 22 Saint-Brieuc Lycée Ernest Renan **S** Allemand, Anglais, Espagnol
- 22 Saint-Brieuc Pôle supérieur Lycée Saint Brieuc **S** Anglais, Espagnol
- ❖ 29 Brest ESCAM, coût total de scolarité : 12 400 € (en 2019-2020) **S** ou **alt. sous statut scolaire** ou **A** Anglais
- ▼ 29 Brest CFA de la CCI métropolitaine Bretagne Ouest **A** Anglais
- ◆ 29 Brest Lycée Amiral Ronarc'h **S** Anglais
- 29 Brest Lycée Estran Charles de Foucauld **S** Anglais, Espagnol
- ❖ 29 Quimper EXAouest formations, coût total de scolarité : 7 900 € (en 2018-2019) **S**
- 29 Quimper Lycée le Likès **S** Allemand, Anglais, Espagnol

- ❖ 29 Quimper SUP'IROISE, coût total de scolarité : 4 800 € (en 2018-2019) **S** Anglais
- ◆ 29 Quimper Lycée Kernezeuc **S** Anglais
- ▼ 35 Bruz Faculté des métiers - CFA de la CCI Ille et Vilaine **A** Anglais
- 35 Bruz Faculté des métiers de la CCI d'Ille et Vilaine, coût total de scolarité : 7 400 € (en 2019-2020) **S** Anglais
- ❖ 35 Cesson-Sévigné Ecofac Business School, coût total de scolarité : 8 400 € (en 2017-2018) **S** Anglais
- ❖ 35 Cesson-Sévigné TOTEM FORMATION, coût total de scolarité : 7 000 € (en 2019-2020) **S** Anglais
- ❖ 35 Chantepie AFOREM, coût total de scolarité : 7 560 € (en 2018-2019) **S**
- 35 Fougères Lycée polyvalent J-B Le Taillandier - site Notre-Dame des Marais **S** Anglais, Espagnol
- ❖ 35 Rennes AFTEC Rennes, coût total de scolarité : 7 840 € (en 2018-2019) **S** Anglais

- 35 Rennes Lycée de La Salle **S** Allemand, Anglais, Chinois, Espagnol, Italien
- ◆ 35 Rennes Lycée Victor et Hélène Basch **S** Anglais
- ❖ 35 Rennes MENSA, coût total de scolarité : 7 800 € (en 2018-2019) **S** Anglais
- ❖ 35 Saint-Jacques-de-la-Lande ESUP, coût total de scolarité : 9 800 € (en 2019-2020) **alt. sous statut scolaire** Anglais
- ◆ 56 Auray Lycée Benjamin Franklin **S** Anglais, Espagnol
- ❖ 56 Lorient ESCAM, coût total de scolarité : 12 400 € (en 2019-2020) **S** ou **alt. sous statut scolaire** ou **A** Anglais
- 56 Pontivy Lycée et SEP Jeanne d'Arc Saint-Ivy **S** Allemand, Anglais, Espagnol
- ❖ 56 Vannes AFTEC Vannes, coût total de scolarité : 8 730 € (en 2019-2020) **S** Anglais
- ❖ 56 Vannes Esup Bretagne Vannes, coût total de scolarité : 7 400 € (en 2018-2019) **S** Anglais

Opticien lunetier

- ❖ 29 Brest Coiffure Esthétique Epsilon, coût total de scolarité : 7 900 € (en 2018-2019, plus 600 € de matériel) **S** Anglais
- 35 Fougères Ecole d'optique de la Faculté des Métiers, coût total de scolarité : 9 400 € (en 2018-2019) **S** ou **A** Anglais
- ❖ 35 Rennes ISO, coût total de scolarité : 14 000 € (en 2018-2019) **S** Anglais
- 56 Ploemeur Lycée Notre-Dame de la Paix **S**

Professions immobilières

- ❖ 29 Brest ESCAM, coût total de scolarité : 12 400 € (en 2019-2020) **S** ou **alt. sous statut scolaire** ou **A** Anglais
- ◆ 29 Brest Lycée Jules Lesven **S** Allemand, Anglais, Espagnol
- ❖ 35 Rennes AFTEC Rennes, coût total de scolarité : 7 840 € (en 2018-2019) **S** Anglais
- ◆ 35 Rennes Lycée René Descartes **S** Anglais
- ❖ 35 Saint-Jacques-de-la-Lande ESUP, coût total de scolarité : 9 800 € (en 2019-2020) **alt. sous statut scolaire** Anglais
- ❖ 56 Lorient ESCAM, coût total de scolarité : 12 400 € (en 2019-2020) **S** ou **alt. sous statut scolaire** ou **A** Anglais
- ❖ 56 Vannes AFTEC Vannes, coût total de scolarité : 8 730 € (en 2019-2020) **S** Anglais
- ◆ 56 Vannes LP Jean Guéhenno **A** Anglais

S'informer

Les CIO de Bretagne

Les centres d'information et d'orientation sont un service public gratuit de l'Éducation nationale...

Page 68

Support à l'action managériale

- 22 Guingamp Lycée Notre-Dame **S** Allemand, Anglais, Espagnol
- 22 Saint-Brieuc Lycée Rabelais **S** Allemand, Anglais, Espagnol
- ▼ 29 Brest CFA de la CCI métropolitaine Bretagne Ouest **A** Anglais
- 29 Brest Lycée Javouhey **S** Allemand, Anglais, Espagnol
- ◆ 29 Quimper Lycée technologique Jean Chapel **S** Allemand, Anglais, Espagnol
- 29 Quimper Lycée Sainte-Thérèse **S** Allemand, Anglais, Espagnol
- ▼ 35 Bruz Faculté des métiers - CFA de la CCI Ille et Vilaine **A** Anglais, Espagnol
- ◆ 35 Redon Lycée Beaumont **S** Anglais, Espagnol
- ❖ 35 Rennes AFTEC Rennes, coût total de scolarité : 7 840 € (en 2018-2019) **S** Allemand, Anglais, Espagnol
- ◆ 35 Rennes Lycée Bréquigny **S** Allemand, Anglais, Espagnol
- 35 Rennes Lycée et SEP Jeanne d'Arc **S** Allemand, Anglais, Espagnol, Italien
- ◆ 35 Rennes Lycée Jean Macé **S** Allemand, Anglais, Espagnol, Italien
- ❖ 35 Rennes MENSA, coût total de scolarité : 7 000 € (en 2018-2019) **S** Anglais, Espagnol
- ◆ 35 Vitré Lycée Bertrand d'Argentré **S** Allemand, Anglais, Espagnol
- ◆ 56 Lorient Lycée Dupuy de Lôme **S** Anglais, Espagnol
- 56 Vannes Lycée Saint-Paul **S** Allemand, Anglais, Espagnol

Technico-commercial

- Bois, matériaux dérivés et associés**
- ◆ 29 Landerneau Lycée et SEP de l'Elorn **S** Anglais

Commercialisation de biens et services industriels

- ▼ 35 Bruz CFAI **A**
- 56 Ploemeur Lycée Notre-Dame de la Paix **S**

Commercialisation de matériels et de véhicules

- ◆ 22 Lamballe-Armor Lycée et SEP Henri Avril **S** Anglais

Commercialisation de produits industriels et automobiles

- 22 Saint-Brieuc Pôle supérieur lycée Saint Brieuc **S** Anglais, Espagnol

Energies renouvelables, éco-construction et développement durable

- ◆ 29 Carhaix-Plouguer Lycée polyvalent Paul Sérusier **S** Anglais, Espagnol

Fabricants et distributeurs de l'industrie

- ◆ 35 Rennes Lycée Joliot Curie **S** Anglais

Métiers du textile, de la mode et du cuir

- ◆ 35 Fougères Lycée Jean Guéhenno **S** Anglais

Nautisme et services associés

- 22 Saint-Brieuc Pôle supérieur lycée Saint Brieuc **S** Anglais, Espagnol

BTSA

Technico-commercial

Agrofournitures

- ▼ 22 Merdrignac CFA du Mené **A**
- 35 Montfort-sur-Meu CFTA de l'Abbaye **alt. sous statut scolaire** (en 1 an après bac + 2) **Anglais**
- 56 Pontivy LEAP Kerlebobost **S** **Anglais, Espagnol**

Animaux d'élevage et de compagnie

- ▼ 22 Merdrignac CFA du Mené **A**
- ◆ 22 Merdrignac Lycée du Mené **S** **Anglais, Espagnol**
- ▼ 29 Hanvec CFA agricole de Kerliver **A** (possible en 1 an) **Anglais**

Jardin et végétaux d'ornement

- 22 Langueux Ecole Saint-Ilan **S** ou **A** (apprentissage possible en 2^e année) **Anglais, Espagnol**
- ◆ 22 Merdrignac Lycée du Mené **S** **Anglais, Espagnol**
- ▼ 29 Hanvec CFA agricole de Kerliver **A** (possible en 1 an) **Anglais**

Produits alimentaires et boissons

- 22 Langueux Ecole Saint-Ilan **S** ou **A** (apprentissage possible en 2^e année) **Anglais, Espagnol**
- ▼ 22 Merdrignac CFA du Mené **A**
- ▼ 29 Hanvec CFA agricole de Kerliver **A** (possible en 1 an) **Anglais**
- 29 Le Faou MFR **alt. sous statut scolaire** **Anglais, Espagnol**
- 29 Quimper Lycée Kerustum **S** **Anglais**

- 35 Rennes Groupe Antoine de Saint-Exupéry - site Pier Giorgio Frassati **S** **Anglais, Espagnol**
- ▼ 35 Vitré CFA IFRIA Bretagne (Ecole des Métiers de l'Alimentation) **A** **Anglais**
- 56 Pontivy LEAP Kerlebobost **S** **Anglais, Espagnol**

Vins et spiritueux

- ▼ 22 Merdrignac CFA du Mené **A**
- 35 Rennes Groupe Antoine de Saint-Exupéry - site Pier Giorgio Frassati **S** **Anglais, Espagnol**
- 56 Pontivy LEAP Kerlebobost **S** **Anglais, Espagnol**

DUT

Gestion administrative et commerciale des organisations

- ◆ 29 Morlaix IUT de Brest - site de Morlaix **S** **A** (1^{re} année temps plein, 2^e année temps plein ou apprentissage) (possible en 3 ans, parcours aménagé pour des étudiants artistes en danse, musique, théâtre) **Allemand, Anglais, Espagnol**

Gestion des entreprises et des administrations option gestion comptable et financière

- ◆ 29 Brest IUT **S** **Allemand, Anglais, Espagnol**
- ◆ 29 Quimper IUT **S** **Allemand, Anglais, Chinois, Espagnol, Italien**
- ◆ 35 Rennes IUT **S** **Allemand, Anglais, Espagnol, Italien**
- ◆ 35 Saint-Malo IUT **S** **Allemand, Anglais, Espagnol, Italien**
- ◆ 56 Vannes IUT **S** **Allemand, Anglais, Espagnol, Italien**

Gestion des entreprises et des administrations option gestion des ressources humaines

- ◆ 29 Quimper IUT **S** **Allemand, Anglais, Chinois, Espagnol, Italien**
- ◆ 35 Rennes IUT **S** **Allemand, Anglais, Espagnol, Italien**
- ◆ 56 Vannes IUT **S** (possibilité de faire le DUT GEA en semestre décalé, rentrée en janvier) **Allemand, Anglais, Espagnol, Italien**

Gestion des entreprises et des administrations option gestion et management des organisations

- ◆ 29 Brest IUT **S** **Allemand, Anglais, Espagnol**
- ◆ 29 Quimper IUT **S** **Allemand, Anglais, Chinois, Espagnol, Italien**
- ◆ 35 Rennes IUT **S** (aussi en année spéciale après bac + 2) **Allemand, Anglais, Espagnol, Italien**
- ◆ 35 Saint-Malo IUT **S** **Allemand, Anglais, Espagnol, Italien**
- ◆ 56 Vannes IUT **S** **Allemand, Anglais, Espagnol, Italien**

Techniques de commercialisation

- ◆ 22 Saint-Brieuc IUT **S** **Allemand, Anglais, Espagnol**
- ◆ 29 Quimper IUT **S** ou **A** **Allemand, Anglais, Chinois, Espagnol, Italien**
- ◆ 56 Vannes IUT **S** **Allemand, Anglais, Espagnol, Italien**

Filière expertise comptable

La filière "expertise comptable".

- DCG (Diplôme de Comptabilité et de Gestion) → niveau Licence (Bac + 3 - entrée avec le bac)
- DSCG (Diplôme Supérieur de Comptabilité et de Gestion) → niveau Master (Bac + 5)
- DEC (Diplôme d'Expertise Comptable) → niveau Doctorat (Bac + 8)
Pour s'inscrire au DEC, il faut avoir fait un stage rémunéré de 3 ans dans un cabinet d'expertise comptable.

Diplôme de comptabilité et de gestion (DCG)

- 22 Saint-Brieuc Pôle supérieur lycée Saint Brieuc **S**
- ◆ 29 Brest Lycée Jules Lesven **S**
- 29 Brest Lycée Javouhey **S**
- ❖ 35 Bruz IHECF, coût total de scolarité : 16 500 € (en 2018-2019) **S**
- ◆ 35 Rennes Lycée Bréquigny **S**
- 35 Rennes Lycée de La Salle **S**
- ❖ 35 Saint-Jacques-de-la-Lande ESUP, coût total de scolarité : 10 800 € (en 2019-2020) **alt. sous statut scolaire**
- ▼ 35 Saint-Jouan-des-Guérets Faculté des métiers - CFA de la CCI Ille-et-Vilaine à Saint-Malo **A**
- ◆ 56 Lorient Lycée Dupuy de Lôme **S**
- ◆ 56 Vannes IUT **A**

➤ L'index des diplômes se trouve p 83

Licence

Administration économique et sociale

- ◆ 22 Saint-Brieuc UFR Sciences sociales - site de Saint-Brieuc **Univ. Rennes 2** **S** **Parcours**
- gestion des entreprises et des administrations publiques (L3)
- ◆ 29 Brest Faculté de droit, économie, gestion et AES **Univ. de Bretagne Occidentale** **S** **Parcours**
- administration et gestion des entreprises
- administration et gestion des territoires
- ◆ 29 Quimper Pôle universitaire Pierre-Jakez Hélias **Univ. de Bretagne Occidentale** **S** (en 1 an, uniquement L1) **Parcours**
- administration et gestion des entreprises
- 35 Bruz ICR Institut catholique de Rennes **S** **Parcours**
- gestion des organisations
- gestion des ressources humaines
- gestion des administrations
- ◆ 35 Rennes UFR Sciences sociales **Univ. Rennes 2** **S** **Parcours**
- administration générale et territoriale (L3)
- management des organisations (L3)
- ressources humaines : travail et emploi (L3)

Droit

- ◆ 35 Rennes Faculté de droit et de science politique **Univ. Rennes 1** **S** **Parcours**
- droit et globalisation économique (L3)
- environnement
- économie et gestion
- juriste franco-allemand
- juriste d'affaires franco-britannique
- parcours accompagné (L1 L2)
- parcours d'excellence
- ◆ 56 Vannes Faculté de droit, de sciences économiques et de gestion **Univ. de Bretagne-Sud** **S** **Parcours**
- droit

Économie et gestion

- 22 Guingamp UCO-BN **S** **Parcours**
- administration économique et sociale
- gestion et commerce
- ◆ 29 Brest Faculté de droit, économie, gestion et AES **Univ. de Bretagne Occidentale** **S** **Parcours**
- économie et management.
- international.
- ◆ 35 Rennes Faculté de sciences économiques **Univ. Rennes 1** **S** **Parcours**
- portail économie et gestion (L1 et L2)
- banque-finance (L3)
- économie et management des entreprises (L3)
- économie générale (L3)
- section internationale (de L1 à L3 - accès sélectif)

- ◆ 56 Vannes Faculté de droit, de sciences économiques et de gestion **Univ. de Bretagne-Sud** **S** **Parcours**
- économie appliquée
- management des organisations
- marketing vente
- comptabilité-finance
- classe préparatoire économique et commerciale (L1 et L2 - sur dossier et entretien)

Gestion

- ◆ 29 Brest IAE **Univ. de Bretagne Occidentale** **S** (en 1 an, uniquement L3) **Parcours**
- finance comptabilité
- management et pilotage des organisations
- ▼ 29 Saint-Pol-de-Léon ISFFEL **A** (en 1 an, uniquement L3) **Parcours**
- commerce, vente et marketing
- ◆ 35 Rennes IGR IAE **Univ. Rennes 1** **S** **Parcours**
- portail économie gestion (L1 et L2)
- comptabilité, contrôle, audit (L3)
- finance, contrôle de gestion (L3) **CP**
- international business (L3)
- sciences de gestion et management (L3)

Langues étrangères appliquées

- 22 Guingamp UCO-BN **S** **Allemand, Anglais, Espagnol** **Parcours**
- commerce international
- tourisme
- ◆ 22 Saint-Brieuc UFR Sciences sociales - site de Saint-Brieuc **Univ. Rennes 2** **S** **Anglais, Espagnol** **Parcours**
- langues et commerce international (anglais-espagnol)
- ◆ 29 Brest UFR lettres et sciences humaines faculté Victor Segalen **Univ. de Bretagne Occidentale** **S** **Allemand, Anglais, Chinois, Espagnol** **Parcours**
- anglais-allemand
- anglais-espagnol
- anglais-chinois
- droit-carrières internationales

Licence. Combien ça coûte ?

Public ou privé, les coûts diffèrent...
Page 45

- ◆ Établissement public
 - Établissement privé sous contrat
 - ❖ Établissement privé hors contrat
 - ▲ Établissement privé reconnu
 - Établissement consulaire (dépend d'une chambre de commerce et d'industrie ou d'une chambre de métiers)
 - ▼ CFA (Centre de formation d'apprentis)
- S** Statut de l'étudiant « **Scolaire** » (formation temps plein)
A Statut de l'étudiant « **Apprenti** » (formation en apprentissage)
alt. sous statut scolaire Alternance école/entreprise sous statut scolaire
CP En contrat de professionnalisation
EAD Enseignement à distance

Les adresses sont en fin de guide p. 60.

- ◆ **35 Rennes** UFR Langues Univ. Rennes 2 **S**
Allemand, Anglais, Espagnol, Italien, Portugais
Parcours
• langues et commerce international (anglais-allemand ou anglais-espagnol ou anglais-italien ou anglais-portugais)
• traduction et communication multilingue (anglais-allemand ou anglais-espagnol ou anglais-italien ou anglais-portugais)
- ◆ **56 Lorient** Faculté des lettres, langues, sciences humaines et sociales Univ. de Bretagne-Sud **S**
Allemand, Anglais, Espagnol
Parcours
• commerce international (anglais-espagnol ou anglais-allemand)
• communication échanges européens (anglais-espagnol ou anglais-allemand)
• classe préparatoire économique et commerciale (L1 et L2 - sur dossier et entretien)

Licence pro

En 1 an après bac + 2

Assurance, banque, finance : chargé de clientèle

- ◆ **22 Saint-Brieuc** IUT Univ. Rennes 1 **A** ou **CP**

Parcours

- chargé de clientèle : particuliers

- ◆ **29 Brest** IAE Univ. de Bretagne Occidentale **A** ou **CP**

Parcours

- conseiller gestionnaire de clientèle sur le marché des particuliers

- ◆ **29 Quimper** IUT Univ. de Bretagne Occidentale **A** ou **CP**

Parcours

- conseiller gestionnaire de clientèle sur le marché des particuliers

- ◆ **35 Rennes** Faculté de sciences économiques Univ. Rennes 1 **A** ou **CP**

Parcours

- chargé de clientèle : particuliers

- ◆ **56 Vannes** Faculté de droit, de sciences économiques et de gestion Univ. de Bretagne-Sud **A** ou **CP**

Commerce et distribution

- **22 Guingamp** UCO-BN **S** ou **CP**

Parcours

- technico-commercial

- ◆ **22 Saint-Brieuc** IUT Univ. Rennes 1 **CP**

Parcours

- marketing des services et de la relation client

- marketing et distribution de produits frais

- marketing et distribution spécialisée

- ◆ **29 Morlaix** IUT de Brest - site de Morlaix Univ. de Bretagne Occidentale **A** ou **CP**

Parcours

- marketing et distribution des produits frais

- marketing et distribution spécialisée

- marketing des services et de la relation client

- commerce, boucher manager

- logistique de distribution

- Formapack - technico-commercial en emballage et conditionnement

- marketing et produits de luxe

- développement durable

- ▼ **29 Saint-Pol-de-Léon** ISFFEL **A**
Parcours

- boucher manager

Commercialisation de produits et services

- ◆ **35 Saint-Malo** IUT Univ. Rennes 1 **S**

Parcours

- commercialisation des biens et services industriels

Commercialisation des produits alimentaires

- ◆ **22 Saint-Brieuc** IUT Univ. Rennes 1 **S** ou **A** ou **CP**

E-commerce et marketing numérique

- ◆ **22 Saint-Brieuc** IUT Univ. Rennes 1 **CP**

- ▼ **35 Saint-Jouan-des-Guérets**

Faculté des métiers - CFA de la CCI Ille-et-Vilaine à Saint-Malo **A**

- ◆ **56 Vannes** IUT Univ. de Bretagne-Sud **S** ou **CP**

Gestion des organisations agricoles et agroalimentaires

- **22 Guingamp** UCO-BN **S** ou **CP**

Parcours

- conseil en management de l'entreprise agricole et rurale

- ◆ **56 Vannes** Faculté de droit, de sciences économiques et de gestion Univ. de Bretagne-Sud **S** ou **CP**

Parcours

- agri-manager (cours à Pontivy)

Management des activités commerciales

- **22 Guingamp** UCO-BN **S** ou **CP**

Parcours

- management et développement de l'équipe commerciale

- ◆ **29 Brest** IUT Univ. de Bretagne Occidentale **CP**

Parcours

- management des services

- management de la distribution

- management des activités maritimes

- activités commerciales digitales

- ◆ **56 Pontivy** LEGTA Le Gros Chêne **A**

Parcours

- commercialisation des produits agroalimentaires

- ◆ **56 Vannes** IUT Univ. de Bretagne-Sud **A**

Parcours

- commerce et distribution

Management et gestion des organisations

- ◆ **35 Rennes** IUT Univ. Rennes 1 **CP**

Parcours

- gestionnaire des entreprises de l'agroéquipement

Métiers de l'entrepreneuriat

- ◆ **29 Quimper** IUT Univ. de Bretagne Occidentale **S** ou **CP**

Métiers de l'immobilier : gestion et administration de biens

- ◆ **22 Saint-Brieuc** IUT Univ. Rennes 1 **CP**

Parcours

- ◆ **29 Brest** Faculté de droit, économie, gestion et AES Univ. de Bretagne Occidentale **S**

Parcours

- métiers de l'immobilier

- ◆ **56 Vannes** IUT Univ. de Bretagne-Sud **A** **CP**

Parcours

- gestion et administration de biens

Métiers de l'immobilier : transaction et commercialisation de biens immobiliers

- ◆ **22 Saint-Brieuc** IUT Univ. Rennes 1 **CP**

Métiers de la gestion et de la comptabilité : contrôle de gestion

- ◆ **56 Vannes** IUT Univ. de Bretagne-Sud **S** ou **CP**

Parcours

- contrôle de gestion et informatique décisionnelle

Métiers de la gestion et de la comptabilité : responsable de portefeuille clients en cabinet d'expertise

- ◆ **29 Brest** IUT Univ. de Bretagne Occidentale **CP**

- ◆ **35 Rennes** IUT Univ. Rennes 1 **CP**

Parcours

- collaborateur de cabinet comptable

Métiers de la GRH : assistant

- ◆ **29 Quimper** IUT Univ. de Bretagne Occidentale **S** ou **CP**

Parcours

- gestion du personnel et de la paie

- ◆ **35 Rennes** IUT Univ. Rennes 1 **CP**

Parcours

- paie et administration des ressources humaines

- ▼ **35 Saint-Jouan-des-Guérets** Faculté des métiers - CFA de la CCI Ille-et-Vilaine à Saint-Malo **A**

- ◆ **56 Vannes** Faculté de droit, de sciences économiques et de gestion Univ. de Bretagne-Sud **A** ou **CP**

Métiers de la GRH : formation, compétences et emploi

- ◆ **35 Rennes** UFR Sciences humaines Univ. Rennes 2 **CP**

Parcours

- formateur conseil indépendant ou salarié

Métiers du commerce international

- ◆ **29 Quimper** IUT Univ. de Bretagne Occidentale **S** ou **CP**

- ◆ **35 Rennes** IUT Univ. Rennes 1 **S**

Parcours

- assistant gestionnaire export

- **56 Arradon** UCO-BS **S** ou **CP**

Parcours

- assistant commercial import/export trilingue, techniques digitales du commerce international

- assistant commercial import/export trilingue, techniques de négociation à l'international

- ◆ **56 Lorient** Faculté des lettres, langues, sciences humaines et sociales Univ. de Bretagne-Sud **S** ou **A** ou **CP**

Parcours

- assistant commercial import/export trilingue, opportunités et risques à l'international

Diplôme d'école de commerce (de niveau bac + 4 ou 5)

↳ Recrutement bac + 2

Diplôme de l'École supérieure de commerce de Brest

Diplôme visé, grade de master.

- ▲ **29 Brest** Brest Business School

S ou **A**

- Spécialisations : audit expertise • banque et finance (certification AMF) • contrôle de gestion et systèmes d'information • export and International Development • gestion des ressources humaines (partenariat ANDRH) • ingénieur d'affaires et management de projets SI (partenariat ISEN) • marketing et E-Business • supply chain management.

3 ans, coût total de scolarité : 28 200 € (en 2019-2020)

Admission en 1^{re} année : concours propre Talent Days avec bac + 2.

Diplôme de l'École supérieure de commerce de Rennes

Diplôme visé, grade de master.

- **35 Rennes** Rennes School of Business **S** ou **CP** ou **A** ou **alt. sous statut scolaire**

- Spécialisations en 3^e année : creative Project Management, Culture and Design (en partenariat avec l'EESAB) • data and Business Analytics • digital Marketing and Communication • innovation and Entrepreneurship (en partenariat avec l'INSA Rennes) • international Accounting • international and European Business (en partenariat avec l'EM Strasbourg) • international Business Negotiation • international Finance • international Financial Markets Analysis • international Human Resources Management • international Luxury and Brand Management • international Marketing • management Control and Auditing • management et gestion publics (en partenariat avec l'EM Strasbourg) • sport Leisure and Tourism Management • supply Chain Management • sustainable Management and Eco-innovation (en partenariat avec l'EME).

3 ans, coût total de scolarité : 33 600 € (en 2019-2020)

Admission en 1^{re} année : concours BCE après classes prépas. • Concours Passerelle 1 avec bac + 2.

Autres formations

↳ Recrutement bac

Assistant commercial

Certification : niveau 3 (bac + 2)

- ❖ **29 Quimper** EXAouest formations, 8 mois, coût total de scolarité : 3 800 € (en 2018-2019) **S**

Admission : sur dossier et entretien avec bac.

Assistant ressources humaines

Certification : niveau 3 (bac + 2)

- ❖ **29 Quimper** EXAouest formations, 8 mois, coût total de scolarité : 3 800 € (en 2018-2019) **S**

Admission : sur dossier et entretien avec bac.

BTS, DUT, licence...
Les diplômes du supérieur en vidéos
sur <https://oniseptv.onisep.fr>

Bachelor Europe-Asia International Business

Certificat d'école
● 29 Quimper EMBA, 3 ans, coût total de scolarité : 13 150 € (en 2019-2020), 3 700 € en 1^{re} et 2^e années et 5750 € en 3^e année, hors frais de séjour universitaire en Asie et du stage en entreprise) **S**
Admission en 1^{re} année : dossier, tests et entretien avec bac.
Admission en 2^e année : dossier, tests et entretien avec bac + 1.
Admission en 3^e année : dossier, tests et entretien avec bac + 2 en commerce international.

Caviste conseiller commercial
Certification : niveau 4 (bac ou équivalent)
▼ 56 Vannes CFA de la CCI du Morbihan - école hôtelière de Vannes, 2 ans **A**
Admission : niveau bac avec forte motivation à la vente.

Conseiller en droit rural et économie agricole
Certification : niveau 2 (bac + 3 et 4)
❖ 35 Rennes IHEDREA, 4 ans, coût total de scolarité : 27 640 € (en 2018-2019), 6 080 € en 1^{re} année, 6 160 € en 2^e année, 7 700 € en 3^e et 4^e années) **S** ou **A**
Admission en 1^{re} année : sur dossier et concours, épreuves écrites et orales avec bac.
Admission en 3^e année : sur dossier et concours, épreuves écrites et orales avec bac + 2.

Diplôme de gestion et de management des entreprises (International Bachelor Programme in Management)
Certification : niveau 2 (bac + 3 et 4)
● 35 Rennes Rennes School of Business, 3 ans, coût total de scolarité : 22 800 € (en 2019-2020) **S**
Admission en 1^{re} année : concours propre avec bac, sur entretien.
Admission en 3^e année : sur dossier et entretien avec bac + 2.

Diplôme en développement commercial et marketing digital (programme bachelor e-business et marketing)
Certification : niveau 2 (bac + 3 et 4)
▲ 29 Brest Brest Business School, 3 ans, coût total de scolarité : 19 500 € (en 2019-2020) **S** ou **alt. sous statut scolaire** ou **A** (en 2^e et 3^e années)
Admission en 1^{re} année : concours propre Talent Day Bachelor avec bac.
Admission en 2^e année : concours propre Talent Day Bachelor avec bac + 1.

Diplôme en management international (programme bachelor in international management)
Certification : niveau 2 (bac + 3 et 4)
▲ 29 Brest Brest Business School, 3 ans, coût total de scolarité : 19 500 € (en 2019-2020) **S** ou **A**
Admission en 1^{re} année : concours propre Talent Day Bachelor avec bac.
Admission en 2^e année : concours propre Talent Day Bachelor avec bac + 1.

Gestionnaire de paie
Certification : niveau 3 (bac + 2)
▼ 29 Brest CFA de la CCI métropolitaine Bretagne Ouest, 1 an **A**
Admission : bac minimum.
❖ 29 Quimper EXAouest formations, 8 mois, coût total de scolarité : 3 800 € (en 2018-2019) **S**
Admission : sur dossier et entretien avec bac.

Gestionnaire d'unité commerciale option généraliste ou spécialisée (réseau Négoventis)
Certification : niveau 3 (bac + 2)
● 29 Quimper EMBA, 2 ans **A**
spécialités : magasin de sport • textile habillement
Admission : dossier, tests et entretien avec bac ou équivalent.
▼ 35 Bruz Faculté des métiers -CFA de la CCI Ile et Vilaine de Rennes, 2 ans **A**
spécialité : commerce et distribution
Admission : dossier et entretien avec bac.

Responsable de rayon
Certification : niveau 4 (bac ou équivalent)
▼ 29 Saint-Pol-de-Léon ISFFEL, 1 an **A**
Admission : dossier, test, entretien pour bac ou équivalent.

Responsable d'entreprise de l'économie sociale et solidaire
Certification : niveau 2 (bac + 3 et 4)
▲ 35 Rennes ESCD - 3A, 3 ans, coût total de scolarité : 22 350 € (en 2018-2019), 6 950 € en 1^{re} année, 7 450 € en 2^e année, 7 950 € en 3^e année) **S** ou **CP**
Admission en 1^{re} année : sur dossier, épreuves écrites et orales, avec bac.
Admission en 2^e année : sur dossier, épreuves écrites et orales, avec bac + 1.
Admission en 3^e année : sur dossier, épreuves écrites et orales, avec bac + 2.

Responsable marketing et commercial (programme bachelor)
Certification : niveau 2 (bac + 3 et 4)
❖ 35 Rennes ESG, 3 ans, coût total de scolarité : 19 050 € (en 2019-2020) **S**
Admission en 1^{re} année : dossier, tests et entretien avec bac.
Admission en 3^e année : dossier, tests et entretien avec bac + 2.

Responsable opérationnel d'activité
Certification : niveau 2 (bac + 3 et 4)
❖ 29 Brest IFAG, 3 ans, coût total de scolarité : 20 950 € (en 2019-2020), 6 650 € en 1^{re} et 2^e année, 7 650 € en 3^e année) **S** ou **alt. sous statut scolaire**
Admission en 1^{re} année : dossier, tests et entretien avec bac.
Admission en 2^e année : dossier, tests et entretien avec bac+1.
Admission en 3^e année : dossier, tests et entretien avec bac + 2.

Secrétaire médical(e) (CESAME)
Certification : niveau 4 (bac ou équivalent)
■ 35 Rennes IRSS, 9 mois, coût total de scolarité : 2 810 € (en 2018-2019) **S**

Technico-commercial de l'industrie et des services nautiques
Certification : niveau 3 (bac + 2)
▲ 29 Concarneau INB, 2 ans, coût total de scolarité : 1 600 € (en 2019-2020 ; 800 € par an + 108 € pour l'inscription et la délivrance du permis côtier) **S** ou **A**
Admission : dossier, tests, entretien pour bac.

Vendeur de l'électrodomestique et du multimédia
Certification : niveau 4 (bac ou équivalent)
▼ 35 Bruz CFA de la chambre de métiers et de l'artisanat d'Ile et Vilaine - Faculté des Métiers, 1 an **A**
Admission : dossier, entretien, tests pour bac.

Visual merchandiser
Certification : niveau 3 (bac + 2)
❖ 35 Rennes M.J.M, 2 ans, coût total de scolarité : 11 960 € (en 2018-2019) **S**
Admission : sur dossier tests et entretien, book.

➤ Recrutement bac + 1
Manager d'unité marchande
Certification : niveau 3 (bac + 2)
▼ 29 Saint-Pol-de-Léon ISFFEL, 1 an **A**
Admission : bac + expérience professionnelle ou parcours dans l'enseignement supérieur ; ou bacheliers/ères ayant suivi la formation de responsable de rayon.

➤ Recrutement bac + 2
Bachelor Business Manager
Certificat d'école
❖ 56 Vannes AFTEC Vannes, 1 an, coût total de scolarité : 5 000 € (en 2019-2020) **S**
Admission : dossier, tests et entretien, avec un bac + 2.

Bachelor européen banque option marché de professionnels
Certificat d'école
❖ 56 Ploërmel Lycée agricole la Touche, 10 mois, coût total de scolarité : 4 500 € (en 2017-2018) **S**
Admission : dossier et entretien après bac + 2.

Bachelor européen gestion et management de la distribution
Certificat d'école
❖ 56 Ploërmel Lycée agricole la Touche, 10 mois, coût total de scolarité : 4 500 € (en 2017-2018) **S**
Admission : dossier et entretien avec bac + 2.

Bachelor européen marketing
Certificat d'école
❖ 56 Ploërmel Lycée agricole la Touche, 10 mois, coût total de scolarité : 4 500 € (en 2017-2018) **S**
Admission : dossier et entretien avec bac + 2.

Bachelor of Arts (Hons) in Global Business (diplôme délivré par l'université de Coventry - GB)
Certificat d'école
❖ 35 Rennes Lycée et SEP Jeanne d'Arc, 1 an, coût total de scolarité : 5 000 € (en 2018-2019) **S**
Admission : bac + 2 tertiaire. Bon niveau d'anglais. 1^{er} semestre au lycée Jeanne d'Arc, 2nd au lycée De la Salle à Rennes.

Bachelor of Arts (Hons) in Global Marketing (diplôme délivré par l'université de Coventry - GB)
Certificat d'école
❖ 35 Rennes Lycée et SEP Jeanne d'Arc, 1 an, coût total de scolarité : 5 000 € (en 2018-2019) **S**
Admission : bac + 2 tertiaire. Bon niveau d'anglais. 1^{er} semestre au lycée Jeanne d'Arc, 2nd au lycée Saint Paul à Vannes.

Chargé d'affaires Europe-Asie
Certification : niveau 2 (bac + 3 et 4)
● 29 Quimper EMBA, 2 ans, coût total de scolarité : 11 500 € (en 2019-2020) **S**
Admission : dossier, tests d'anglais et entretien avec bac + 2.

Chargé de clientèle en assurances de personnes et produits financiers
Certification : niveau 2 (bac + 3 et 4)
❖ 35 Cesson-Sévigné ESCCOT, 1 an, coût total de scolarité : 4 200 € (en 2018-2019) **S** ou **A**
Admission : sur dossier, tests psychotechniques et entretien, avec un bac + 2.

Chargé de développement commercial et marketing
Certification : niveau 2 (bac + 3 et 4)
❖ 35 Cesson-Sévigné ESCCOT, 2 ans, coût total de scolarité : 8 900 € (en 2018-2019), 4 200 € en 1^{re} année, 4 700 € en 2^e année) **S** ou **A**
Admission : sur dossier, tests psychotechniques et entretien.

Chargé de gestion des ressources humaines
Certification : niveau 2 (bac + 3 et 4)
❖ 35 Saint-Jacques-de-la-Lande ESUP, 1 an, coût total de scolarité : 5 400 € (en 2019-2020) **alt. sous statut scolaire**
Admission : dossier, tests en ligne et entretien avec bac + 2.

Chef de projet en marketing internet et conception de site
Certification : niveau 2 (bac + 3 et 4)
● 35 Bruz Faculté des métiers de la CCI d'Ile et Vilaine, 9 mois, coût total de scolarité : 4 900 € (en 2018-2019) **alt. sous statut scolaire**
Admission : dossier et entretien avec bac + 2.

Collaborateur comptable et financier
Certification : niveau 2 (bac + 3 et 4)
❖ 35 Bruz IHECF, 1 an, coût total de scolarité : 5 500 € (en 2018-2019) **S**
Admission : sur dossier et entretien.

Conseiller financier
Certification : niveau 2 (bac + 3 et 4)
❖ 29 Brest ESCAM, 1 an, coût total de scolarité : 4 900 € (en 2018-2019) **alt. sous statut scolaire**
Admission : dossier, entretien et tests.

Commerce Gestion Économie Management

Ecoles et diplômes.
Comment s'y repérer ?
Quelques repères pour éviter de se faire piéger... Page 34

Autres formations (suite)

Conseiller patrimonial

Certification : niveau 2 (bac + 3 et 4)
 ❖ 35 Cesson-Sévigé Ecofac Business School, 1 an, coût total de scolarité : 5 100 € (en 2017-2018) **S** ou **alt. sous statut scolaire**
 Admission : sur dossier, entretien et tests.

Responsable de centre de profit en distribution

Certification : niveau 2 (bac + 3 et 4)
 ■ 35 Vitré Groupe Antoine de Saint-Exupéry - site Jeanne Jugan, 1 an **A**
 Admission : sur dossier pour bac + 2.

Responsable de développement commercial

Certification : niveau 2 (bac + 3 et 4)
 ● 22 Saint-Brieuc CCI des Côtes d'Armor, 1 an **A**
 Admission : tests et entretien
 ▼ 29 Brest CFA de la CCI métropolitaine Bretagne Ouest, 1 an **A**

Responsable de gestion des ressources humaines

Certification : niveau 2 (bac + 3 et 4)
 ❖ 56 Vannes AFTEC Vannes, 1 an, coût total de scolarité : 5 000 € (2019-2020) **S**
 Admission : dossier, tests écrits et entretien avec bac + 2.

Responsable de la gestion du personnel

Certification : niveau 2 (bac + 3 et 4)
 ❖ 35 Cesson-Sévigé ESCCOT, 1 an, coût total de scolarité : 4 200 € (en 2018-2019) **S**
 Admission : sur dossier, tests psychotechniques et entretien avec bac + 2.

Responsable de programmes immobiliers

Certification : niveau 2 (bac + 3 et 4)
 ❖ 35 Saint-Jacques-de-la-Lande ESUP, 1 an, coût total de scolarité : 5 400 € (en 2019-2020) **alt. sous statut scolaire**
 Admission : dossier, tests en ligne et entretien avec bac + 2.

Responsable de projet marketing communication

Certification : niveau 2 (bac + 3 et 4)
 ❖ 35 Saint-Jacques-de-la-Lande ESUP, 1 an, coût total de scolarité : 5 400 € (en 2019-2020) **alt. sous statut scolaire**
 Admission : dossier, tests en ligne, tests écrits et entretien avec bac + 2.

Responsable du développement de l'unité commerciale

Certification : niveau 2 (bac + 3 et 4)
 ❖ 56 Vannes WS, 1 an, coût total de scolarité : 5 000 € (2019-2020) **alt. sous statut scolaire**
 Admission : dossier, tests et entretien pour bac + 2.

Responsable du développement et du pilotage commercial

Certification : niveau 2 (bac + 3 et 4)
 ❖ 35 Saint-Jacques-de-la-Lande ESUP, 1 an, coût total de scolarité : 5 400 € (en 2019-2020) **alt. sous statut scolaire**
 Admission : dossier, tests en ligne et entretien avec bac + 2.

Responsable d'un centre de profit tourisme - hôtellerie - restauration (réseau Négoventis)

Certification : niveau 2 (bac + 3 et 4)
 ● 35 Bruz Faculté des métiers de la CCI d'Ille et Vilaine, 7 mois, coût total de scolarité : 4 876 € (en 2019-2020) **S**
 Admission : dossier et entretien avec bac + 2.

Responsable en développement marketing et vente

Certification : niveau 2 (bac + 3 et 4)
 ❖ 35 Cesson-Sévigé Ecofac Business School, 1 an, coût total de scolarité : 5 100 € (en 2017-2018) **S** ou **alt. sous statut scolaire**

Responsable en gestion des relations sociales

Certification : niveau 2 (bac + 3 et 4)
 ❖ 29 Brest et 56 Lorient ESCAM, 1 an, coût total de scolarité : 4 500 € (en 2019-2020)
alt. sous statut scolaire ou **A**
 Admission : dossier, entretien, tests.

Responsable marketing et communication

Certification : niveau 2 (bac + 3 et 4)
 ❖ 56 Vannes AFTEC, 1 an, coût total de scolarité : 5 000 € (2019-2020) **S**
 Admission : dossier tests et entretien avec un bac + 2.

Responsable marketing opérationnel

Certification : niveau 2 (bac + 3 et 4)
 ❖ 29 Brest et 56 Lorient ESCAM, 1 an, coût total de scolarité : 4 500 € (en 2019-2020)
alt. sous statut scolaire ou **A**
 Admission : dossier, entretien et tests.

Responsable opérationnel en grande distribution

Certification : niveau 2 (bac + 3 et 4)
 ❖ 35 Cesson-Sévigé Ecofac Business School, 1 an, coût total de scolarité : 5 100 € (en 2017-2018) **S** ou **alt. sous statut scolaire**
 Admission : sur dossier, entretien et tests.

Responsable ressources humaines et paie

Certification : niveau 2 (bac + 3 et 4)
 ❖ 35 Cesson-Sévigé Ecofac Business School, 1 an, coût total de scolarité : 5 100 € (en 2017-2018) **alt. sous statut scolaire**
 Admission : épreuves écrites (QCM, épreuves de synthèse et de logique) et entretien de motivation.

S'informer

Les CIO de Bretagne

Les centres d'information et d'orientation sont un service public gratuit de l'Éducation nationale...

Page 68

Écoles et diplômes. Comment s'y repérer ?

Les supports d'information sur les écoles et les formations sont parsemés d'appellations plus ou moins contrôlées. Quelques repères pour éviter de se faire piéger...

LES ÉCOLES PRIVÉES

■ **Établissement privé sous contrat (avec l'État)** Essentiellement des lycées. L'État rémunère les enseignants et les collectivités publiques financent le fonctionnement comme pour les établissements publics. Le contrôle de l'État est important.

▲ **École privée reconnue par l'État** Essentiellement des écoles de commerce. Le contenu des études et la formation des enseignants sont contrôlés par l'État.

● **Établissement consulaire.** Ce sont des écoles (reconnues par l'État) créées et gérées par des Chambres de commerce et d'industrie ou des Chambres de métiers.

❖ **École privée sous contrôle de l'État** - L'hygiène et la sécurité des locaux ont été vérifiées, pas plus.

❖ **École privée autorisée** - L'école autorisée a le droit d'ouvrir, c'est tout.

LES DIPLÔMES

• **Diplôme d'État** - Il est délivré par un ministère et reconnu partout. Par exemple : BTS, DUT, licence, Diplôme d'État d'infirmier...

• **Diplôme visé par l'État** - C'est un gage de qualité. Après une période probatoire de 3 à 5 ans, les écoles reconnues (*voir plus haut*) peuvent demander le visa de l'État qui examine les programmes, l'équipe enseignante, les critères de sélection, les modalités d'examen...

• **Diplôme d'ingénieur** - Le titre d'ingénieur est protégé par la loi. L'école doit être autorisée par la Commission du titre d'ingénieur (CTI) à délivrer le diplôme.

• **Attestation, diplôme ou certificat d'école** - Aucune valeur n'est reconnue officiellement par l'État.

• **Titre inscrit au RNCP** - Certains établissements demandent et obtiennent l'inscription de leur titre (ou certificat d'école) au Répertoire national des certifications professionnelles. Le RNCP classe les titres sur une échelle de niveaux de sortie de formation, suite à l'examen d'un dossier qui précise les compétences acquises et l'insertion professionnelle des étudiants. Le niveau 3 correspond à bac + 2, le niveau 2 à bac + 3 ou bac + 4, le niveau 1 à bac + 5. **Une nouvelle nomenclature se met en place** : le niveau bac+2 devient niveau 5, le niveau bac+3 (et bac+4) devient niveau 6, le niveau bac+5 devient niveau 7 et le niveau bac+8 devient niveau 8. Le niveau bac reste niveau 4. Ce guide conserve les anciens niveaux. Attention, un titre enregistré au RNCP ne donne pas automatiquement d'équivalence pour accéder à un titre ou diplôme de niveau supérieur. Infos sur www.cncp.gouv.fr

> **Allez aux journées portes ouvertes.** Vous pourrez ainsi visiter les locaux, rencontrer les professeurs et les étudiants. Cela vous permettra de connaître les débouchés, le taux d'insertion des jeunes diplômés, les matières enseignées, le matériel utilisé, les formules d'enseignement, la part de pratique, les relations avec la profession, quelles entreprises accueillent les étudiants stagiaires de l'école, si l'école aide à trouver les stages, les frais de scolarité, l'étalement des échéances de ces derniers, etc.

> *Les dates des journées portes ouvertes sont indiquées dans les pages 56 à 67, et sur une carte interactive sur www.onisep.fr/bretagne*

Droit Science politique Sécurité

LES MOTS-CLÉS DU DOMAINE

Carrières juridiques, droit, administration publique, administration territoriale, sciences politiques, métiers du notariat, sécurité, armée, défense...

- ◆ Établissement **public**
- Établissement **privé sous contrat**
- ❖ Établissement **privé hors contrat**
- ▲ Établissement **privé reconnu**
- Établissement **consulaire** (dépend d'une chambre de commerce et d'industrie ou d'une chambre de métiers)
- ▼ **CFA** (Centre de formation d'apprentis)
- S** Statut de l'étudiant « **Scolaire** » (formation temps plein)
- A** Statut de l'étudiant « **Apprenti** » (formation en apprentissage)
- ait. sous statut scolaire** Alternance école/entreprise sous statut scolaire
- CP** En contrat de professionnalisation
- EAD** Enseignement à distance

Les adresses sont en fin de guide p.60.

Vous trouverez un index des formations page 83.

Les classes préparatoires aux grandes écoles se trouvent page 54.

Formation complémentaire

Spécialisation ou complément de formation en 1 an après un premier diplôme.

➤ Recrutement bac

MC Sécurité civile et d'entreprise

◆ 22 Lamballe-Armor Lycée et SEP Henri Avril **S**

Admission : bac pro ou bac général et technologique.

Capacité en droit

◆ 29 Brest Faculté de droit, économie, gestion et AES **Univ. de Bretagne Occidentale** **COURS DU SOIR**

◆ 35 Rennes Faculté de droit et de science politique **Univ. Rennes 1** **COURS DU SOIR**

BTS

Assurance

■ 29 Landerneau Lycée Saint-Sébastien - Les 2 Rives **S** Allemand, Anglais, Espagnol

❖ 35 Cesson-Sévigné Ecofac Business School, coût total de scolarité : 8 400 € (en 2017-2018) **S** Anglais

❖ 35 Rennes AFTEC Rennes, coût total de scolarité : 7 840 € (en 2018-2019) **S** Anglais

■ 35 Rennes Lycée de La Salle **S** Allemand, Anglais, Chinois, Espagnol, Italien

◆ 56 Lorient Lycée Dupuy de Lôme **S** Anglais

◆ 56 Pontivy Lycée Joseph Loth **S** Anglais, Espagnol

Notariat

◆ 29 Quimper Lycée technologique Jean Chaptal **S** Anglais

▲ 35 Rennes INFN (Institut national des formations notariales), coût total de scolarité : 6 600 € (en 2017-2018) **S** Anglais

❖ 35 Saint-Jacques-de-la-Lande ESUP, coût total de scolarité : 9 800 € (en 2019-2020) **ait. sous statut scolaire** Anglais

Professions immobilières

❖ 29 Brest ESCAM, coût total de scolarité : 7 200 € (en 2018-2019) **S** ou **ait. sous statut scolaire** Anglais

◆ 29 Brest Lycée Jules Lesven **S** Allemand, Anglais, Espagnol

❖ 35 Rennes AFTEC Rennes, coût total de scolarité : 7 840 € (en 2018-2019) **S** Anglais

◆ 35 Rennes Lycée René Descartes **S** Anglais

❖ 35 Saint-Jacques-de-la-Lande ESUP, coût total de scolarité : 9 800 € (en 2019-2020) **ait. sous statut scolaire** Anglais

❖ 56 Vannes AFTEC Vannes, coût total de scolarité : 8 730 € (en 2019-2020) **S** Anglais

◆ 56 Vannes LP Jean Guéhenno **A** Anglais

DU (Diplôme d'université)

➤ Recrutement bac

Carrières juridiques

◆ 56 Vannes Faculté de droit, de sciences économiques et de gestion, 2 ans **Univ. de Bretagne-Sud** **S**

Admission : bac ou équivalent. Possibilité d'accès en 2^e année avec un BTS ou une 1^{re} année de licence.

DUT

Carrières juridiques

◆ 35 Saint-Malo IUT **S** Allemand, Anglais, Espagnol, Italien

Hygiène sécurité environnement

◆ 56 Lorient IUT **S** ou **A** (possible en 2^e année) Allemand, Anglais, Espagnol

Licence

Administration économique et sociale

◆ 22 Saint-Brieuc UFR Sciences sociales - site de Saint-Brieuc **Univ. Rennes 2** **S**

Parcours
• gestion des entreprises et des administrations publiques (L3)

◆ 29 Brest Faculté de droit, économie, gestion et AES **Univ. de Bretagne Occidentale** **S**

Parcours
• administration et gestion des entreprises

• administration et gestion des territoires

◆ 29 Quimper Pôle universitaire Pierre-Jakez Hélias **Univ. de Bretagne Occidentale** **S** (en 1 an, uniquement L1)

Parcours
• administration et gestion des entreprises

■ 35 Bruz ICR Institut catholique de Rennes **S**

Parcours
• gestion des organisations
• gestion des ressources humaines

• gestion des administrations
◆ 35 Rennes UFR Sciences sociales **Univ. Rennes 2** **S**

Parcours
• administration générale et territoriale (L3)

• management des organisations (L3)
• ressources humaines : travail et emploi (L3)

Administration publique

◆ 29 Brest IPAG **Univ. de Bretagne Occidentale** **S** (en 1 an, uniquement L3)

Parcours
• administration publique
◆ 35 Rennes IPAG **Univ. Rennes 1** **S** (en 1 an, uniquement L3)

Parcours
• administration publique

Droit

◆ 22 Saint-Brieuc Faculté de droit et de science politique - site de Saint-Brieuc **Univ. Rennes 1** **S**

Parcours
• droit
◆ 29 Brest Faculté de droit, économie, gestion et AES **Univ. de Bretagne Occidentale** **S**

Parcours
• général
• international : double licence Droit et LEA

◆ 29 Quimper Pôle universitaire Pierre-Jakez Hélias **Univ. de Bretagne Occidentale** **S**

Parcours
• général
• marché de l'art

■ 35 Bruz ICR Institut catholique de Rennes **S**

Parcours
• droit anglophone
◆ 35 Rennes Faculté de droit et de science politique **Univ. Rennes 1** **S**

Parcours
• droit et globalisation économique (L3)
• environnement
• économie et gestion
• juriste franco-allemand
• juriste d'affaires franco-britannique
• parcours accompagné (L1 L2)
• parcours d'excellence

◆ 56 Vannes Faculté de droit, de sciences économiques et de gestion **Univ. de Bretagne-Sud** **S**

Parcours
• droit

Science politique

◆ 35 Rennes Faculté de droit et de science politique **Univ. Rennes 1** **S**

Licence pro

En 1 an après bac + 2

Analyste criminel opérationnel

◆ 22 Ploufragan CNAM Sécurité défense **S**

Métiers des administrations et collectivités territoriales

◆ 22 Saint-Brieuc UFR Sciences sociales - site de Saint-Brieuc **Univ. Rennes 2** **S**

Parcours
• métiers techniques des collectivités territoriales

◆ 35 Rennes UFR Sciences sociales **Univ. Rennes 2** **S** ou **CP**

Parcours
• métiers de l'administration territoriale

Métiers du notariat

◆ 29 Brest Faculté de droit, économie, gestion et AES **Univ. de Bretagne Occidentale** **S**

◆ 35 Rennes Faculté de droit et de science politique **Univ. Rennes 1** **S**

Diplôme d'ingénieur

Spécialités et admissions : voir page 56

➤ Recrutement bac + 2

Diplôme d'ingénieur de l'École nationale supérieure de techniques avancées Bretagne

◆ 29 Brest ENSTA Bretagne **CP** ou **S**

L'école forme des ingénieurs civils et militaires.
9 voies d'approfondissement en 2^e et 3^e année : architecture de véhicules et modélisation • architecture navale et offshore • hydrographie-océanographie • ingénierie et sciences de l'entreprise • modélisation avancée des matériaux et structures • robotique • systèmes d'observation et intelligence artificielle • systèmes numérique et sécurité • systèmes pyrotechniques.

Diplôme d'ingénieur de l'École navale

◆ 29 Brest Ecole navale **S**

L'école forme des officiers pour la Marine nationale.

3 filières au choix à partir de la 2^e année : énergie aéronautique (maintenance) • énergies • opérations. 4 filières d'approfondissement scientifique aux 3^e et 4^e semestres : acoustique sous-marine • génie énergétique • génie maritime • informatique.

Diplôme de l'École spéciale militaire de Saint-Cyr (conférant le diplôme d'ingénieur de l'ESM pour la filière sciences de l'ingénieur)

◆ 56 Guer ESM **S**

L'école forme des officiers pour l'armée de Terre.

2 filières : sciences de l'ingénieur • sciences sociales et politiques.

Diplôme d'IEP

➤ Recrutement bac

Diplôme de l'Institut d'études politiques de Rennes

◆ 35 Rennes IEP S

Les 5 ans de formation s'organisent en deux cycles :

- 1^{er} cycle pluridisciplinaire (3 ans), séjour obligatoire à l'étranger en 3^e année

- 2^e cycle professionnalisant (2 ans), choix d'une spécialisation parmi 4 "écoles" :

Politiques publiques, Journalisme, Affaires internationales, Management des organisations.

Admission en 1^{re} année : concours commun Sciences Po, 7 IEP (Aix-en-Provence, Lille, Lyon, Rennes, Strasbourg, Saint Germain en Laye et Toulouse) pour bac et bac + 1, le 18 avril 2020. Inscription via Parcoursup.

Admission en 1^{re} année : sur titre pour bac obtenu avec mention très bien (bac de l'année ou de l'année précédente). Les prétendants doivent impérativement être inscrits au concours commun et être présents à la totalité des épreuves. Autre accès pour les double cursus franco-allemand, sur examen.

Admission en 2^e année : avec un niveau bac + 1 via le concours commun et pour élèves de classes préparatoires des lycées conventionnés sélectionnés par leur établissement.

Infos : www.sciencespo-rennes.fr

A savoir : l'IEP et l'INSA de Rennes organisent une formation commune permettant d'obtenir le diplôme de l'IEP et le diplôme d'ingénieur INSA en 6 ans (voir page 57).

Autres formations

➤ Recrutement bac

Conseiller en droit rural et économie agricole

Certification : niveau 2 (bac + 3 et 4)

◆ 35 Rennes IHEDREA, 4 ans, coût total de scolarité : 27 640 € (en 2018-2019, 6 080 € en 1^{re} année, 6 160 € en 2^e année, 7 700 € en 3^e et 4^e années) **S** ou **A**

Admission en 1^{re} année : sur dossier et concours, épreuves écrites et orales avec bac.

Admission en 3^e année : sur dossier et concours, épreuves écrites et orales avec bac + 2.

Formation d'officier marinier technicien (sous-officier de la marine nationale)

◆ 29 Brest Ecole de maistrance S

9 domaines d'activité sont proposés : administration, électronique-électrotechnique, mécanique, métiers de bouche, métiers de l'aéronautique, protection défense-sécurité, réseaux et télécommunications, techniques maritimes, santé.

• Chaque session de formation se décline en 2 modules successifs :

- formation initiale de l'officier marinier de 17 semaines à Brest ;

- formation de technicien d'une durée de 6 mois à 3 ans selon les spécialités (3 ans pour le diplôme d'Etat d'infirmier).

Engagement : 10 ans avec une période probatoire de 6 mois y compris le temps de formation

Admission sur dossier, tests et entretien, pour les candidats âgés de 17 à 30 ans, ayant le bac au minimum

Internat obligatoire

Inscriptions dans les CIRFA (voir les adresses utiles page 69) tout au long de l'année - 4 sessions par an : en janvier, mars, septembre et octobre.

Infos : www.etremarin.fr onglet "s'engager dans la marine" puis "formations".

+ D'INFOS...

Sur www.nadoz.org on peut trouver les diplômes recommandés pour entrer en BTS ou en DUT, les poursuites d'études possibles après les différents bacs, les établissements d'enseignement supérieur bretons avec leurs formations jusqu'à bac + 5...

Enseignement Formation

LES MOTS-CLÉS DU DOMAINE

Enseignement, éducation, formation...

- ◆ Établissement public
- Établissement privé sous contrat
- ❖ Établissement privé hors contrat
- ▲ Établissement privé reconnu
- Établissement consulaire (dépend d'une chambre de commerce et d'industrie ou d'une chambre de métiers)
- ▼ CFA (Centre de formation d'apprentis)
- S Statut de l'étudiant « Scolaire » (formation temps plein)
- A Statut de l'étudiant « Apprenti » (formation en apprentissage)

alt. sous statut scolaire Alternance école/entreprise sous statut scolaire

CP En contrat de professionnalisation

EAD Enseignement à distance

Les adresses sont en fin de guide p.60.

Vous trouverez un index des formations page 83.

DU (Diplôme d'université)

➤ Recrutement bac + 2

Musicien intervenant

◆ 35 Rennes CFMI, 2 ans Univ. Rennes 2 S

Licence

Sciences de l'éducation

■ 22 Guingamp UCO-BN site de Brest S (en 1 an, uniquement L3)

Parcours

• sciences de l'éducation

◆ 29 Brest Faculté des sciences du sport et de l'éducation Univ. de Bretagne Occidentale S

Parcours

• portail sciences du sport et de l'éducation (L1)

• éducation et formation (L2, L3)

• ingénierie et formation (L2, L3)

◆ 35 Rennes UFR Sciences humaines Univ. Rennes 2 S

Parcours

• éducation et enseignement

• action éducative et formation

• usages socio-éducatifs des TIC

■ 56 Arradon UCO-BS S

Parcours

• professeur des écoles

• métiers de la petite enfance

• métiers socio-éducatifs

Staps (Sciences et techniques des activités physiques et sportives) : éducation et motricité

◆ 22 Saint-Brieuc UFR Activités physiques et sportives - campus de Saint-Brieuc Univ. Rennes 2 S

◆ 29 Brest Faculté des sciences du sport et de l'éducation Univ. de Bretagne Occidentale S

◆ 35 Rennes UFR Activités physiques et sportives Univ. Rennes 2 S

■ 56 Arradon UCO-BS S

Licence pro

En 1 an après bac + 2

Intervention sociale : insertion et réinsertion sociale et professionnelle

◆ 35 Rennes UFR Sciences humaines Univ. Rennes 2 S ou CP

Parcours

• métiers de la formation individualisée en insertion

Autre formation

ENS Rennes

◆ 35 Bruz S

L'École normale supérieure de Rennes prépare des élèves fonctionnaires et des étudiants aux carrières de l'enseignement supérieur et de la recherche.

Départements : Droit, économie, management • Informatique et télécommunications • Mathématiques • Mécatronique • Sciences du sport et éducation physique.

Entrée sur concours ou sur dossier en 1^{re} année après bac + 2 ou classes préparatoires (4 ans de scolarité)

Statut des élèves : élèves fonctionnaires stagiaires rémunérés et étudiants

Infos : www.ens-rennes.fr

➤ L'index des diplômes se trouve p 83

BTS. Combien ça coûte ?

Dans les lycées publics, la scolarité est gratuite. Dans les lycées privés sous contrat, le coût total de la scolarité varie selon la spécialité de BTS et selon les établissements, de 600 € environ à plus de 2500 €. Il faut se renseigner directement auprès des lycées. Le coût total de la scolarité dans les établissements privés hors contrat est beaucoup plus élevé, de 7 000 € environ à plus de 13 000 € ; il est indiqué pour chacun d'eux dans les pages de ce guide.

Industrie

LES MOTS-CLÉS DU DOMAINE

Électronique, électrotechnique, automatismes, télécommunications, informatique, industries graphiques, mécanique, micro-technique, automobile-engins, aéronautique, matériaux, bois, métaux, plasturgie, textile, organisation de production, hygiène, sécurité d'entreprise, qualité, maintenance...

- ◆ Établissement public
- Établissement privé sous contrat
- ❖ Établissement privé hors contrat
- ▲ Établissement privé reconnu
- Établissement consulaire (dépend d'une chambre de commerce et d'industrie ou d'une chambre de métiers)
- ▼ CFA (Centre de formation d'apprentis)
- S Statut de l'étudiant « Scolaire » (formation temps plein)
- A Statut de l'étudiant « Apprenti » (formation en apprentissage)
- alt. sous statut scolaire Alternance école/entreprise sous statut scolaire
- CP En contrat de professionnalisation
- EAD Enseignement à distance

Les adresses sont en fin de guide p.60.

Vous trouverez un index des formations page 83.

Les classes préparatoires aux grandes écoles se trouvent page 54.

Electronique Electrotechnique Automatique Télécoms Informatique

Mise à niveau

Classe de mise à niveau pour BTS maritime Maintenance des systèmes électro-navals

- ◆ 22 Paimpol LP maritime Pierre Loti S

Formation complémentaire

Spécialisation ou complément de formation en 1 an après un premier diplôme.

➤ Recrutement bac

FCIL Technicien(ne) réseaux et services numériques

- ◆ 22 Lannion Lycée Félix Le Dantec S
- Admission : bac pro Systèmes numériques ou Métiers de l'électricité et de ses environnements connectés

MC Mécatronique navale

- ◆ 29 Brest Lycée et SEP Vauban S ou A
- Admission : bac pro.

BTS, DUT, licence...
Les diplômes du supérieur en vidéos
sur <https://oniseptv.onisept.fr>

MC Technicien en énergies renouvelables option A : énergie électrique

- ▼ 22 Plérin CFAI A
- 35 Fougères lycée polyvalent J-B Le Taillandier - site Saint-Joseph S

MC Technicien(ne) ascensoriste (service et modernisation)

- ◆ 56 Hennebont LP Emile Zola S A

Bac pro

Certains diplômes professionnels sont accessibles après le bac avec une durée de formation réduite.

Métiers de l'électricité et de ses environnements connectés

- ▼ 22 Plérin CFAI, 1 an A
- Admission : bac ou équivalent ou diplôme de niveau supérieur.

Systèmes numériques option C Réseaux informatiques et systèmes communicants

- ▼ 35 Bruz CFA de la chambre de métiers et de l'artisanat d'Ille et Vilaine - Faculté des Métiers, 2 ans A

Admission : après une 1^{re} ou une terminale.

- ◆ 35 Rennes LP et SGT Coëtlogon, 1 an S

Admission : réduction de parcours pour titulaires du baccalauréat.

BP (Brevet professionnel)

Certains diplômes professionnels sont accessibles après le bac avec une durée de formation réduite.

Métiers de la piscine

- 35 Saint-Grégoire MFR, 2 ans A
- Admission : tout bac.

BTS

Aéronautique

- ◆ 29 Morlaix Lycée Tristan Corbière S Anglais

Conception et industrialisation de microtechniques

- ◆ 29 Morlaix Lycée Tristan Corbière S Anglais

Conception et réalisation de systèmes automatiques

- ▼ 22 Plérin CFAI A Anglais
- 22 Saint-Briec Lycée polyvalent Sacré-Coeur La Salle S Anglais
- ◆ 29 Brest Lycée et SEP Vauban S Anglais
- 29 Landerneau Lycée et SEP Saint-Joseph S ou A Anglais

- ◆ 35 Redon Lycée Beaumont S Anglais
- ◆ 35 Rennes Lycée Joliot Curie S Anglais

- ◆ 56 Lorient Lycée polyvalent Jean Baptiste Colbert S Anglais

Contrôle industriel et régulation automatique

- ◆ 56 Lorient Lycée polyvalent Jean Baptiste Colbert S Anglais

Electrotechnique

- ◆ 22 Lannion Lycée Félix Le Dantec S Anglais

- ▼ 22 Plérin CFAI A Anglais

- ▼ 29 Brest CFAI A

- ◆ 29 Brest Lycée et SEP Vauban S A (1^{re} année temps plein, 2^e année temps plein ou apprentissage) Anglais

- 29 Quimper Lycée le Likès S Allemand, Anglais, Espagnol

- ▼ 35 Bruz CFAI A Anglais

- 35 Cesson-Sévigné Lycée et SEP Frédéric Ozanam S Anglais

- 35 Redon Lycée et SEP Marcel Callo S Anglais

- ◆ 35 Rennes Lycée Joliot Curie S Anglais

- ◆ 35 Saint-Malo Lycée Maupertuis S Anglais

- ❖ 35 Vitré Pôle formation UIMM Bretagne, coût total de scolarité : 7 300 € (en 2018-2019) S

- ▼ 56 Lorient CFAI A Anglais

- ◆ 56 Lorient Lycée polyvalent Jean Baptiste Colbert S Anglais

- 56 Vannes Lycée polyvalent Saint-Joseph Lasalle S Anglais

Fluides, énergies, domotique option A génie climatique et fluide

- ◆ 22 Dinan Lycée la Fontaine des Eaux et SEP Ker Siam A

- ◆ 29 Brest Lycée polyvalent Dupuy de Lôme S Anglais

- ◆ 35 Rennes Lycée et SEP Pierre Mendès France S Anglais

- 56 Lorient Lycée et SEP Saint-Joseph La Salle S

Fluides, énergies, domotique option B froid et conditionnement d'air

- ◆ 22 Dinan Lycée la Fontaine des Eaux et SEP Ker Siam S ou A

- 56 Lorient Lycée et SEP Saint-Joseph La Salle S

Fluides, énergies, domotique option C domotique et bâtiments communicants

- 22 Saint-Briec Lycée polyvalent Sacré-Coeur La Salle S

- ◆ 29 Quimper Lycée général et technologique et SEP Yves Thépôt S

- ▼ 35 Saint-Grégoire CFA du bâtiment d'Ille et Vilaine A

- 56 Vannes Lycée polyvalent Saint-Joseph Lasalle S

Maintenance des systèmes option A systèmes de production

- ◆ 22 Loudéac Lycée et SEP Fulgence Bienvenüe S Anglais

- ▼ 22 Plérin CFAI A Anglais

- ▼ 29 Brest CFAI A Anglais

- 29 Brest Lycée La Croix Rouge La Salle S Anglais

- ▼ 29 Quimper CFA IFRIA Bretagne (DIAFOR Organisation) A

- ◆ 29 Quimper Lycée général et technologique et SEP Yves Thépôt S

- ◆ 35 Cesson-Sévigné Lycée et SEP Frédéric Ozanam A Anglais

- ▼ 35 Fougères CFAI A

- ◆ 35 Fougères Lycée Jean Guéhenno S Anglais

- 35 Montauban-de-Bretagne Lycée et SEP La Providence A

- 35 Redon Lycée et SEP Marcel Callo S ou A (1^{re} année temps plein, 2^e année temps plein ou apprentissage) Anglais

- ❖ 35 Vitré Pôle formation UIMM Bretagne, coût total de scolarité : 7 300 € (en 2018-2019) S

- ▼ 56 Lorient CFAI A Anglais

- 56 Vannes Lycée polyvalent Saint-Joseph Lasalle S

Maintenance des systèmes option B systèmes énergétiques et fluidiques

- ◆ 35 Rennes Lycée et SEP Pierre Mendès France A Anglais

- ◆ 56 Pontivy LP du Blavet S Anglais

Maintenance des systèmes option C systèmes éoliens

- ◆ 22 Loudéac Lycée et SEP Fulgence Bienvenüe S Anglais

Maintenance des systèmes électro-navals

- ◆ 35 Saint-Malo Lycée maritime Florence Arthaud S

Services informatiques aux organisations option A solutions d'infrastructure, systèmes et réseaux

- ◆ 22 Lannion Lycée Félix Le Dantec S

- ◆ 22 Saint-Briec Lycée Rabelais S Anglais

- 29 Brest Lycée Estran Charles de Foucauld S Anglais

- 29 Châteaulin Lycée Saint-Louis S

- ◆ 29 Quimper Lycée technologique Jean Chaptal S Anglais

- ▼ 35 Bruz CFA de la chambre de métiers et de l'artisanat d'Ille et Vilaine - Faculté des Métiers A Anglais

- 35 Redon Lycée Saint-Sauveur S Anglais

- ❖ 35 Rennes AFTEC Rennes, coût total de scolarité : 7 840 € (en 2018-2019) S Anglais

- 35 Rennes Lycée de La Salle S Allemand, Anglais, Chinois, Espagnol, Italien

- ◆ 35 Rennes Lycée Victor et Héléne Basch S Anglais

- ▼ 56 Lorient CFA CCI du Morbihan A

- 56 Ploemeur Lycée Notre-Dame de la Paix S Anglais

Services informatiques aux organisations option B solutions logicielles et applications métiers

- ◆ 22 Lannion Lycée Félix Le Dantec S

- ◆ 22 Saint-Briec Lycée Rabelais S Anglais

- 29 Brest Lycée Estran Charles de Foucauld S Anglais

- 29 Châteaulin Lycée Saint-Louis S Anglais

- ◆ 29 Quimper Lycée technologique Jean Chaptal S Anglais

- 35 Redon Lycée Saint-Sauveur S Anglais

- ❖ 35 Rennes AFTEC Rennes, coût total de scolarité : 7 840 € (en 2018-2019) S Anglais

- 35 Rennes Lycée de La Salle S Allemand, Anglais, Chinois, Espagnol, Italien

- ◆ 35 Rennes Lycée Victor et Héléne Basch S Anglais

- ▼ 56 Lorient CFA CCI du Morbihan A

- 56 Ploemeur Lycée Notre-Dame de la Paix S Anglais

BTS (suite)

Systèmes numériques option A informatique et réseaux

- ◆ 22 Lannion Lycée Félix Le Dantec **S** *Anglais*
- 29 Brest Lycée La Croix Rouge La Salle **S** *Anglais*
- 29 Brest Lycée Vauban **S**
- ▼ 35 Bruz CFAI **A**
- ◆ 35 Rennes Lycée Bréquigny **S**
- ◆ 35 Saint-Malo Lycée Maupertuis **S** *Anglais*
- 56 Lorient Lycée et SEP Saint-Joseph La Salle **S** *Anglais*

Systèmes numériques option B électronique et communications

- ◆ 22 Saint-Briec Lycée Chaptal **S** ou **A** (1^{re} année temps plein, 2^e année temps plein ou apprentissage) *Anglais*
- 29 Brest Lycée La Croix Rouge La Salle **S** *Anglais*
- 29 Brest Lycée et SEP Vauban **S** *Anglais*
- ▼ 35 Bruz CFAI **A**
- ◆ 35 Rennes Lycée Bréquigny **S** *Anglais*
- 35 Vitré Lycée technologique Jeanne d'Arc **S** *Anglais*
- ◆ 56 Vannes Lycée Alain René Lesage **S** *Anglais*

Systèmes photoniques

- ◆ 22 Lannion Lycée Félix Le Dantec **S** **A** *Anglais*

DUT

Génie électrique et informatique industrielle

- ◆ 29 Brest IUT **S** ou **A** (aussi en année spéciale après bac + 2) *Anglais*
- ◆ 35 Rennes IUT **S** *Allemand, Anglais, Espagnol*

Génie industriel et maintenance

- ◆ 35 Saint-Malo IUT **S** ou **A** (pour l'apprentissage, le recrutement se fait uniquement les années paires) *Anglais*
- ◆ 56 Lorient IUT **S** ou **A** (recrutement les années impaires) *Allemand, Anglais, Espagnol*

Informatique

- ◆ 22 Lannion IUT **S** ou **A** (apprentissage possible en 2^e année) *Allemand, Anglais, Espagnol*
- ◆ 56 Vannes IUT **S** ou **A** (contrat de 12, 20 ou 24 mois selon la situation du candidat) *Anglais*

Mesures physiques

- ◆ 22 Lannion IUT **S** *Allemand, Anglais, Espagnol*

Qualité, logistique industrielle et organisation

- ◆ 56 Lorient IUT **S** ou **A** (aussi en année spéciale après bac + 2) *Allemand, Anglais, Espagnol*

Réseaux et télécommunications

- ◆ 22 Lannion IUT **S** (aussi en année spéciale après bac + 2) *Allemand, Anglais, Espagnol*
- ◆ 35 Saint-Malo IUT **S** ou **A** *Anglais*

Statistique et informatique décisionnelle

- ◆ 56 Vannes IUT **S** *Allemand, Anglais, Espagnol*

Licence

Électronique, énergie électrique, automatique

- ◆ 35 Rennes ISTIC Univ. Rennes 1 **S** Parcours
 - électronique
 - ingénierie des systèmes complexes (accès sélectif en 3^e année)

Informatique

- ◆ 29 Brest UFR sciences et techniques Univ. de Bretagne Occidentale **S** Parcours
 - portail informatique et sciences pour l'ingénieur (ISI - L1)
 - portail mathématiques physique informatique (MPI - L1)
 - conception et développement d'applications (L3)
 - informatique : fondements et applications (L2 et L3)
 - ingénierie informatique (L3)
 - international (L2 et L3)
- ◆ 35 Rennes ISTIC Univ. Rennes 1 **S** Parcours
 - informatique générale
 - méthodes informatiques appliquées à la gestion (MIAGE)
 - science informatique
 - CUPGE technologies de l'information (parcours sélectif) (voir page 55)
- ◆ 56 Vannes Faculté des sciences et sciences de l'ingénieur Univ. de Bretagne-Sud **S** Parcours
 - portail MIS (mathématiques-informatique-statistique en L1)
 - informatique
 - cursus master en ingénierie CMI (sur dossier)
 - CUPGE mathématiques, informatique, statistique (sur dossier) (voir page 55)
 - métiers de l'enseignement : professorat des écoles (L3 à Lorient)

- ◆ 29 Brest UFR sciences et techniques Univ. de Bretagne Occidentale **S** Parcours
 - portail mathématiques physique informatique (MPI - L1)
 - maths-économie (L2 et L3)
 - mathématiques renforcées et concours-maths-économie (sur dossier) (L2 et L3) (voir page 55)
 - mathématiques financières (L3)
- ◆ 35 Rennes Faculté des sciences économiques Univ. Rennes 1 **S** Parcours
 - économie (de L2 à L3)
- ◆ 35 Rennes UFR Sciences sociales Univ. Rennes 2 **S** Parcours
 - sciences humaines et sociales (de L2 à L3)

Mathématiques et informatique appliquées aux sciences humaines et sociales

- ◆ 29 Brest UFR sciences et techniques Univ. de Bretagne Occidentale **S** Parcours
 - portail mathématiques physique informatique (MPI - L1)
 - maths-économie (L2 et L3)
 - mathématiques renforcées et concours-maths-économie (sur dossier) (L2 et L3) (voir page 55)
 - mathématiques financières (L3)
- ◆ 35 Rennes Faculté des sciences économiques Univ. Rennes 1 **S** Parcours
 - économie (de L2 à L3)
- ◆ 35 Rennes UFR Sciences sociales Univ. Rennes 2 **S** Parcours
 - sciences humaines et sociales (de L2 à L3)

Sciences pour l'ingénieur

- ◆ 29 Brest UFR sciences et techniques Univ. de Bretagne Occidentale **S** Parcours
 - portail informatique et sciences pour l'ingénieur (ISI - L1)
 - électronique et télécommunications (L2 et L3)
 - électronique, radiofréquence et télécommunications (CMI - dossier et entretien)
 - image et son (L3 - dossier, QCM et entretien)

- signal, télécommunications et réseaux (L2 et L3)
- signal, télécommunications et réseaux (CMI - dossier et entretien)
- technologie mécanique (L2 et L3)
- ◆ 35 Rennes UFR Sciences et propriétés de la matière Univ. Rennes 1 **S** Parcours
 - sciences pour l'ingénieur : portail physique chimie géosciences (PCGS) (L1)
 - sciences pour l'ingénieur (L2)
 - conception (L3)
 - ingénierie des systèmes complexes (L3)
- ◆ 56 Lorient Faculté des sciences et sciences de l'ingénieur Univ. de Bretagne-Sud **S** Parcours
 - thermique énergétique
 - génie civil
 - génie mécanique et matériaux
 - polymères et composites
 - sciences écologie société
 - physique
 - métiers de l'enseignement
 - sciences du numérique
 - cursus master en ingénierie (CMI) sciences pour l'ingénieur (sur dossier)
 - CUPGE sciences pour l'ingénieur (sur dossier) (voir page 55)

Licence pro

En 1 an après bac + 2

Domotique

- ◆ 35 Rennes ISTIC Univ. Rennes 1 **S** ou **CP** Parcours
 - services et produits pour l'habitat : conception, vente, intégration

Maintenance et technologie : systèmes pluritechniques

- ◆ 56 Lorient IUT Univ. de Bretagne-Sud **CP** Parcours
 - ingénierie et maintenance des systèmes automatisés

Métiers de l'électricité et de l'énergie

- ◆ 29 Brest IUT Univ. de Bretagne Occidentale **S** ou **CP**
- ◆ 35 Rennes IUT Univ. Rennes 1 **S** Parcours
 - assistant et conseiller technique en énergie électrique et renouvelable

Métiers de l'électronique : communication, systèmes embarqués

- ◆ 29 Brest UFR sciences et techniques Univ. de Bretagne Occidentale **CP** Parcours
 - systèmes d'électronique marine embarqués
- ◆ 35 Rennes ISTIC Univ. Rennes 1 **S** Parcours
 - systèmes embarqués pour les transports et l'automobile
- ◆ 56 Lorient Faculté des sciences et sciences de l'ingénieur Univ. de Bretagne-Sud **CP** Parcours
 - cyber-sécurité des systèmes embarqués

Métiers de l'industrie : mécatronique, robotique

- ◆ 35 Redon Campus E.S.P.R.I.T Industries **CP** Parcours
 - mécatronique, ingénierie des systèmes automatisés et robotique

production automatisée des systèmes électroniques

- ◆ 35 Rennes IUT Univ. Rennes 1 **CP** Parcours
 - mécatronique, ingénierie des systèmes automatisés et robotique
 - production automatisée des systèmes électroniques

Métiers de l'informatique : administration et sécurité des systèmes et des réseaux

- ◆ 22 Lannion IUT Univ. Rennes 1 **S** ou **A** ou **CP** Parcours
 - administration et gestion des systèmes et réseaux informatiques
 - intégration des systèmes voix et données

Métiers de l'informatique : applications web

- ◆ 22 Lannion IUT Univ. Rennes 1 **S** ou **CP** Parcours
 - développement d'applications web et mobiles

Métiers de l'informatique : conception, développement et test de logiciels

- ▼ 35 Bruz CFAI **A** Parcours
 - cyberdéfense
- ◆ 56 Vannes IUT Univ. de Bretagne-Sud **S** ou **A** Parcours
 - cyberdéfense **A**
 - développement de logiciels innovants et sécurisés **S** ou **A**

Métiers de l'informatique : conduite de projets

- ◆ 22 Lannion IUT Univ. Rennes 1 **S** ou **CP** Parcours
 - management de projet informatique et commercial

Métiers de l'informatique : systèmes d'information et gestion de données

- ◆ 56 Vannes IUT Univ. de Bretagne-Sud **S** ou **A** ou **CP** Parcours
 - conception de solutions décisionnelles

Métiers des réseaux informatiques et télécommunications

- ◆ 22 Ploufragan CNAM Sécurité défense **S** Parcours
 - analyste en sécurité des systèmes télécommunications, réseaux et informatique
- ▼ 35 Bruz CFA de la chambre de métiers et de l'artisanat d'Ille et Vilaine - Faculté des Métiers **A** Parcours
 - chargé d'affaires en réseaux et télécommunications
- ◆ 35 Saint-Malo IUT Univ. Rennes 1 **S** ou **A** ou **CP** Parcours
 - administration et sécurité des réseaux (apprentissage possible)
 - chargé d'affaires en réseaux et télécommunications
 - réseaux informatiques, mobilité et sécurité (apprentissage possible)

Métiers du décisionnel et de la statistique

◆ 56 Vannes IUT Univ. de Bretagne-Sud **S** ou **CP**
Parcours
• statistique décisionnelle en marketing **S**
• statistique et informatique pour la santé **S** ou **CP**

Systèmes automatisés, réseaux et informatique industrielle

◆ 29 Brest IUT Univ. de Bretagne Occidentale **S** ou **CP**

Diplôme d'ingénieur

Spécialités et admissions : voir page 56

➤ **Recrutement bac**

Diplôme d'ingénieur de l'ECAM Rennes, Louis de Broglie

▲ 35 Bruz ECAM **S**

Diplôme d'ingénieur de l'École nationale d'ingénieurs de Brest

◆ 29 Brest ENIB **S**
4 modules optionnels à partir de la 4^e année parmi les suivants : communications numériques et transmissions optiques • conception d'applications interactives • conception des systèmes sur puce • contrôle commande des systèmes • design industriel • intelligence artificielle et simulation • matériaux et conception avancée • mécanique vibratoire et méthode des éléments finis • méthodologie pour le développement des systèmes d'informations • modélisation en robotique industrielle et robotique autonome • réalité et environnement virtuel • systèmes communicants radiofréquences • traitement des signaux et des images.

Diplôme d'ingénieur de l'École nationale supérieure d'ingénieurs de Bretagne-Sud

◆ 56 Lorient ENSIBS **S**
• spécialité mécatronique
◆ 56 Vannes ENSIBS **S**
• spécialité informatique

Diplôme d'ingénieur de l'Institut catholique d'arts et métiers

▲ 56 Vannes ICAM OUEST **A** **S**
• spécialité mécanique et automatique en partenariat avec l'ITII Bretagne.

Diplôme d'ingénieur de l'Institut national des sciences appliquées de Rennes

◆ 35 Rennes INSA **S**
• spécialité génie mécanique et automatique • spécialité informatique • spécialité systèmes et réseaux de communication • spécialité électronique et informatique industrielle

Diplôme d'ingénieur de l'Institut supérieur de l'électronique et du numérique Yncréa Ouest

▲ 29 Brest ISEN **S**
Domaines professionnels : développement logiciel, big data et cloud computing • énergie • ingénierie des affaires dans le monde du numérique • intelligence artificielle • mobilité électrique • numérique, environnement et développement durable • réseaux, objets connectés et cybersécurité • robotique - drones • systèmes numériques embarqués • technologies médicales et de santé.

➤ **Recrutement bac + 2**

Diplôme d'ingénieur de l'École CentraleSupélec

◆ 35 Cesson-Sévigné CentraleSupélec **S**
3 majeures en 3^e année sur le campus de Rennes : ingénierie des systèmes automatisés (ISA) • systèmes d'information sécurisés (SIS) • systèmes électroniques, réseaux et images (SERI).

Diplôme d'ingénieur de l'École nationale supérieure d'ingénieurs de Bretagne-Sud

◆ 56 Vannes ENSIBS **A**
• spécialité sécurité des systèmes d'information en partenariat avec l'ITII Bretagne
Profil : cyberdéfense.

Diplôme d'ingénieur de l'École nationale supérieure de sciences appliquées et de technologie

◆ 22 Lannion ENSSAT **A** ou **S**
• spécialité électronique • spécialité informatique • spécialité photonique

Diplôme d'ingénieur de l'École nationale supérieure de sciences appliquées et de technologie

◆ 22 Lannion ENSSAT **A**
• spécialité informatique, multimédia et réseaux en partenariat avec l'ITII Bretagne

Diplôme d'ingénieur de l'École nationale supérieure de techniques avancées Bretagne

◆ 29 Brest ENSTA Bretagne **CP** ou **S**
9 voies d'approfondissement en 2^e et 3^e année : architecture de véhicules • architecture navale et offshore • hydrographie-océanographie • ingénierie et sciences de l'entreprise • modélisation avancée des matériaux et structures • robotique • systèmes d'observation et intelligence artificielle • systèmes numérique et sécurité • systèmes pyrotechniques.

Diplôme d'ingénieur de l'École nationale supérieure de techniques avancées Bretagne

◆ 29 Brest ENSTA Bretagne **A**
• spécialité mécanique et électronique en partenariat avec l'ITII Bretagne

Diplôme d'ingénieur de l'École nationale supérieure Mines-Télécom Atlantique Bretagne Pays de la Loire de l'Institut Mines-Télécom

◆ 29 Brest IMT **S**
24 thématiques d'approfondissement en 2^e et 3^e années sur les campus de Brest, Nantes, Rennes et Toulouse, réparties en 5 catégories : énergie, environnement, nucléaire • logiciels et réseaux • robotique • santé • systèmes.

Diplôme d'ingénieur de l'École nationale supérieure Mines-Télécom Atlantique Bretagne Pays de la Loire de l'Institut Mines-Télécom

◆ 29 Brest IMT **A**
• spécialité réseaux et télécommunications en partenariat avec l'ITII Bretagne
2 profils : informatique-réseaux • réseaux-télécommunications.

Diplôme d'ingénieur de l'École navale

◆ 29 Brest Ecole navale **S**
4 filières d'approfondissement scientifique aux 3^e et 4^e semestres : acoustique sous-marine • génie énergétique • génie maritime • informatique.

Diplôme d'ingénieur de l'École supérieure d'ingénieurs de Rennes

◆ 35 Rennes ESIR **S**
• spécialité technologies de l'information

Diplôme d'ingénieur de l'Institut national des sciences appliquées de Rennes

◆ 35 Rennes INSA **A**
• spécialité électronique en convention avec le CESI

Diplôme d'ingénieur de l'Institut supérieur de l'électronique et du numérique Yncréa Ouest

▲ 29 Brest ISEN **A**
• spécialité électronique et informatique industrielle en partenariat avec l'ITII Bretagne

Autres formations

➤ **Recrutement bac**

Expert en informatique et systèmes d'information

Certification : niveau 1 (bac + 5 et plus)
◆ 35 Cesson-Sévigné SUPINFO, 5 ans, coût total de scolarité : 30 250 € (en 2018-2019) **S**
Admission en 1^{re} année : dossier, entretien pour bac.
Admission en 2^e année : dossier, entretien pour bac + 1.
Admission en 3^e année : dossier, entretien pour bac + 2.

Expert en technologies de l'information

Certification : niveau 1 (bac + 5 et plus)
◆ 35 Rennes EPITECH, 5 ans, coût total de scolarité : 37 700 € (en 2018-2019, 6 400 € par an en 1^{re} et 2^e années et 8 300 € par an en 3^e, 4^e et 5^e années) **S**
Admission en 1^{re} année : dossier, tests, entretien pour bac.
Admission en 2^e année : dossier, tests, entretien pour bac + 1.
Admission en 3^e année : dossier, tests, entretien pour bac + 2.

Officier chef de quart machine / chef mécanicien 8000 kW

Certification : niveau 2 (bac + 3 et 4)
◆ 35 Saint-Malo ENSM, 3 ans **S**
Admission en 1^{re} année : concours avec bac (voir page 53)

Technicien de réseaux de communications

Certification : niveau 4 (bac ou équivalent)
▼ 35 Bruz CFA de la chambre de métiers et de l'artisanat d'Ille et Vilaine - Faculté des Métiers, 1 an **A**
Admission : dossier et entretien avec bac pro Systèmes numériques, Métiers de l'électricité et de ses environnements connectés ou titre Installateur de réseaux câblés de communication.

Technicien d'équipement et d'exploitation en électricité

Certification : niveau 4 (bac)
▼ 35 Bruz CFA de la chambre de métiers et de l'artisanat d'Ille et Vilaine - Faculté des Métiers, 1 an **A**

Technicien(ne) services de la maison connectée

Certification : niveau 4 (bac ou équivalent)
▼ 35 Bruz CFA de la chambre de métiers et de l'artisanat d'Ille et Vilaine - Faculté des Métiers, 1 an **A**
Admission : tests et entretien pour bac pro SN, bac STI2D, BTS technique ou équivalent.

Technicien(ne) services de l'électrodomestique connecté

Certification : niveau 4 (bac ou équivalent)
▼ 35 Bruz CFA de la chambre de métiers et de l'artisanat d'Ille et Vilaine - Faculté des Métiers, 1 an **A**
Admission : dossier, entretien, tests pour bac du secteur.

Vendeur de l'électrodomestique et du multimédia

Certification : niveau 4 (bac ou équivalent)
▼ 35 Bruz CFA de la chambre de métiers et de l'artisanat d'Ille et Vilaine - Faculté des Métiers, 1 an **A**
Admission : dossier, entretien, tests pour bac.

➤ **Recrutement bac + 2**

Administrateur(trice) systèmes, réseaux et sécurité

Certification : niveau 2 (bac + 3 et 4)
▼ 35 Bruz CFAI, 15 mois **A**
Admission : bac + 2 ou bac + 3 en informatique.

Chef de projet en marketing internet et conception de site

Certification : niveau 2 (bac + 3 et 4)
◆ 35 Bruz Faculté des métiers de la CCI d'Ille et Vilaine, 9 mois, coût total de scolarité : 4 900 € (en 2018-2019) **S**
Admission : dossier et entretien avec bac + 2.

◆ Établissement public
■ Établissement privé sous contrat
❖ Établissement privé hors contrat
▲ Établissement privé reconnu
● Établissement consulaire (dépend d'une chambre de commerce et d'industrie ou d'une chambre de métiers)
▼ CFA (Centre de formation d'apprentis)

S Statut de l'étudiant « **Scolaire** » (formation temps plein)
A Statut de l'étudiant « **Apprenti** » (formation en apprentissage)
alt. sous statut scolaire Alternance école/entreprise sous statut scolaire
CP En contrat de professionnalisation
EAD Enseignement à distance

Les adresses sont en fin de guide p.60

Autres formations (suite)

Chef(fe) de projet logiciel et réseau

Certification : niveau 2 (bac + 3 et 4)
 ■ 35 Rennes Lycée de La Salle, 1 an **A**
 Admission : BTS ou DUT en informatique.

Concepteur de systèmes d'information

Certification : niveau 2 (bac + 3 et 4)
 ▼ 56 Lorient CFA de la CCI du Morbihan, 1 an **A**
 Admission : bac + 2 en informatique (BTS ou DUT) ; dossiers de candidatures acceptés toute l'année.

Concepteur en architecture informatique

Certification : niveau 2 (bac + 3 et 4)
 ▼ 35 Bruz CFAI, 2 ans **A**

Industries graphiques

Bac pro

Certains diplômes professionnels sont accessibles après le bac avec une durée de formation réduite.

Artisanat et métiers d'art option communication visuelle plurimédia

◆ 56 Auray LP Bertrand Du Guesclin, 2 ans **S**
 Admission : réduction de parcours suivant le profil de l'élève.

BTS

Études de réalisation d'un projet de communication option A : études de réalisation de produits plurimédia
 ◆ 35 Rennes LP et SGT Coëtlogon **S**
Anglais

Études de réalisation d'un projet de communication option B : études de réalisation de produits imprimés
 ◆ 35 Rennes LP et SGT Coëtlogon **S**
Anglais

Mécanique Maintenance Productive Matériaux

Mise à niveau

Classe de mise à niveau pour BTS maritime Maintenance des systèmes électro-navals
 ◆ 22 Paimpol LP maritime Pierre Loti **S**

Formation complémentaire

Spécialisation ou complément de formation en 1 an après un premier diplôme.

Recrutement bac

FCIL Horloger spécialisation montres à complication

◆ 35 Rennes LP Jean Jaurès **S**
 Admission : BMA Horlogerie.

FCIL Mécanicien réparateur de moteurs marins

◆ 56 Etel LP Emile James **S**
 Admission : sur dossier bac pro ou bac STI2D.

FCIL Ouvrier voilier polyvalent

◆ 29 Quimper LP Roz Glas **S**
 Admission : bac pro Métiers de la mode-vêtement

FCIL Préparation mécanique de véhicules de sport et de collection

◆ 56 Vannes LP Jean Guéhenno **S**
 Admission : bac pro domaine de la maintenance automobile, moto ou productive ; bac STI2D.

FCIL Préparation moteurs option mécanique de compétition

■ 35 Redon Lycée Marcel Callo **S**

FCIL Technicien de maintenance des nouvelles technologies automobiles

◆ 29 Pont-de-Buis LP **S**
 Admission : bac pro Maintenance de véhicules.

FCIL Usinage

◆ 22 Saint-Brieuc LP Chaptal **S**
 Admission : bac pro industriel, bac techno STI2D spécialité ITEC...

MC Aéronautique option avions à moteurs à turbines

◆ 29 Morlaix LP Tristan Corbière **S**
 Admission : bac pro Aéronautique.

MC Aéronautique option hélicoptères à moteurs à turbines

◆ 29 Morlaix LP Tristan Corbière **S**
 Admission : bac pro Aéronautique.

MC Maintenance des installations oléohydrauliques et pneumatiques

◆ 56 Hennebont LP Emile Zola **S**

MC Maquettes et prototypes

◆ 56 Questembert Lycée polyvalent Marcelin Berthelot **S**

MC Mécatronique navale

◆ 29 Brest Lycée et SEP Vauban **S** ou **A**
 Admission : bac pro.

MC Technicien(ne) ascensoriste (service et modernisation)

◆ 56 Hennebont LP Emile Zola **S** **A**

MC Technicien(ne) en soudage

◆ 22 Guingamp LP Jules Verne **S**
 Admission : bac pro.
 ◆ 56 Etel LP Emile James **S**

MC Technicien(ne) en tuyauterie

▼ 22 Plérin CFAI **A**
 ◆ 56 Lorient Lycée polyvalent Jean Baptiste Colbert **S**
 Admission : après bac pro, en particulier Technicien en chaudronnerie industrielle.

Bac pro

Certains diplômes professionnels sont accessibles après le bac avec une durée de formation réduite.

Agroéquipement

■ 56 Gourin Lycée Saint-Yves, 2 ans **A**
 Admission : 1^{re} ou terminale.

Maintenance des équipements industriels

▼ 22 Plérin CFAI, 1 an **A**
 ▼ 29 Brest CFAI, 1 an **A**
 ▼ 35 Bruz CFAI, 1 an **A**
 ▼ 56 Lorient CFAI, 1 an **A**

Admission : bac ou équivalent ou diplôme de niveau supérieur.

Pilote de ligne de production

■ 35 Vitré Lycée technologique Jeanne d'Arc, 2 ans **A**
 Admission : 1^{re} ou terminale.

Technicien constructeur bois

■ 22 Saint-Brieuc Lycée polyvalent Sacré-Coeur La Salle, 2 ans **A**
 Admission : titulaires d'un bac général ayant fait des stages dans le domaine du bois.

Technicien d'usinage

▼ 29 Brest CFAI, 1 an **A**

Technicien en chaudronnerie industrielle

▼ 22 Plérin CFAI, 1 an **A**
 ▼ 29 Brest CFAI, 1 an **A**
 ▼ 35 Bruz CFAI, 1 an **A**
 ▼ 56 Lorient CFAI, 1 an **A**

Admission : bac ou équivalent ou diplôme de niveau supérieur.

BMA (Brevet des métiers d'art)

Recrutement à bac

Ebéniste

◆ 56 Auray LP Bertrand Du Guesclin **S**
 Admission : préparation en 2 ans pour titulaires du bac ou équivalent (du niveau 1^{er} à bac + 2) ; sur dossier et entretien.

Horlogerie

◆ 35 Rennes LP Jean Jaurès **S**
 Admission : préparation en 1 an pour bacheliers titulaires du CAP Horlogerie obtenu en 1 an.

CAP

Certains diplômes professionnels sont accessibles après le bac avec une durée de formation réduite.

Charpentier bois

◆ 56 Pontivy LP du Blavet, 1 an **S**
 Admission : titulaires d'un bac pro des domaines menuiserie ou études du bâtiment.

Charpentier de marine

◆ 29 Concarneau Lycée polyvalent Pierre Guéguin, 1 an **S**
 Admission : bac pro, bac techno ou BTS du domaine bois.

Ebéniste

▼ 35 Fougères CFA de la chambre de métiers et de l'artisanat d'Ille et Vilaine - Faculté des métiers, 1 an **A**
 Admission : titulaires d'un bac général.

Horlogerie

◆ 35 Rennes LP Jean Jaurès, 1 an **S**
 Admission : réduction de parcours pour titulaires d'un baccalauréat.

Tailleur de pierre

◆ 22 Quintin LP Jean Monnet, 1 an **S**
 Admission : pour titulaires d'un bac.

Tapissier-tapissière d'ameublement en décor

◆ 56 Auray LP Bertrand Du Guesclin, 1 an **S**
 Admission : bac.

Tapissier-tapissière d'ameublement en siège

■ 29 Brest LP La Croix Rouge La Salle, 1 an **S**
 Admission : bac général, technologique ou professionnel.

BTS

Aéronautique

◆ 29 Morlaix Lycée Tristan Corbière **S**
Anglais

Architectures en métal : conception et réalisation

◆ 29 Quimper Lycée général et technologique et SEP Yves Thépôt **S**
Anglais
 ▼ 56 Lorient CFAI **A** *Anglais*

Assistance technique d'ingénieur

▼ 29 Brest CFAI **A**
 ◆ 35 Rennes Lycée Bréquigny **S**
Anglais

■ 56 Vannes Lycée polyvalent Saint-Joseph Lasalle **S** *Allemand, Anglais, Espagnol*

Conception des processus de réalisation de produits option A production unitaire

◆ 56 Questembert Lycée polyvalent Marcelin Berthelot **S** *Anglais*

Conception des processus de réalisation de produits option B production sérielle

▼ 29 Brest CFAI **A** *Anglais*
 ■ 29 Quimper Lycée le Likès **S**
Allemand, Anglais, Espagnol
 ■ 35 Redon Lycée et SEP Marcel Callo **A** *Anglais*
 ◆ 35 Rennes Lycée Joliot Curie **S**
Anglais

Conception des produits industriels

◆ 22 Saint-Brieuc Lycée Chaptal **S**
Anglais
 ▼ 29 Brest CFAI **A** *Anglais*
 ◆ 29 Morlaix Lycée Tristan Corbière **S**
Anglais
 ■ 35 Cesson-Sévigné Lycée et SEP Frédéric Ozanam **S** *Anglais*
 ◆ 56 Lorient Lycée polyvalent Jean Baptiste Colbert **S** *Anglais*

Conception et industrialisation en construction navale

▼ 56 Lorient CFAI **A** *Anglais*

Conception et industrialisation en microtechniques

◆ 29 Morlaix Lycée Tristan Corbière **S**
Anglais

Conception et réalisation de carrosseries

▼ 22 Dinan CFA de la Chambre de métiers et de l'artisanat des Côtes d'Armor **A** *Anglais*

Conception et réalisation de systèmes automatiques

- ▼ 22 Plérin CFAI **A** *Anglais*
- 22 Saint-Brieuc Lycée polyvalent Sacré-Coeur La Salle **S** *Anglais*
- ◆ 29 Brest Lycée et SEP Vauban **S** *Anglais*
- 29 Landerneau Lycée et SEP Saint-Joseph **S** ou **A** *Anglais*
- ◆ 35 Redon Lycée Beaumont **S** *Anglais*
- ◆ 35 Rennes Lycée Joliot Curie **S** *Anglais*
- ◆ 56 Lorient Lycée polyvalent Jean Baptiste Colbert **S** *Anglais*

Conception et réalisation en chaudronnerie industrielle

- ▼ 22 Plérin CFAI **A**
- ▼ 29 Brest CFAI **A** *Anglais*
- ◆ 29 Brest Lycée et SEP Vauban **S** *Anglais*
- ▼ 35 Bruz CFAI **A** *Anglais*
- ▼ 56 Lorient CFAI **A**

Contrôle industriel et régulation automatique

- ◆ 56 Lorient Lycée polyvalent Jean Baptiste Colbert **S** *Anglais*

Développement et réalisation bois

- ◆ 29 Landerneau Lycée et SEP de l'Elorn **S** *Anglais*
- ◆ 35 Vitré LP la Champagne **S** **A** (1^{re} année temps plein, 2^e année apprentissage) *Anglais*
- ◆ 56 Port-Louis LP Julien Crozet **A**

Europlastics et composites option conception outillage

- ◆ 56 Questembert Lycée polyvalent Marcelin Berthelot **S**

Europlastics et composites option pilotage et optimisation de la production

- ◆ 56 Questembert Lycée polyvalent Marcelin Berthelot **S**

Maintenance des systèmes option A systèmes de production

- ◆ 22 Loudéac Lycée et SEP Fulgence Bienvenue **S** *Anglais*
- ▼ 22 Plérin CFAI **A** *Anglais*
- ▼ 29 Brest CFAI **A** *Anglais*
- 29 Brest Lycée La Croix Rouge La Salle **S** *Anglais*
- ▼ 29 Quimper CFA IFRIA Bretagne (DIAFOR Organisation) **A**
- ◆ 29 Quimper Lycée général et technologique et SEP Yves Thépôt **S**
- 35 Cesson-Sévigné Lycée et SEP Frédéric Ozanam **A** *Anglais*
- ▼ 35 Fougères CFAI **A**
- ◆ 35 Fougères Lycée Jean Guéhenno **S** *Anglais*
- 35 Montauban-de-Bretagne Lycée et SEP La Providence **A**
- 35 Redon Lycée et SEP Marcel Callo **S** ou **A** (1^{re} année temps plein, 2^e année temps plein ou apprentissage) *Anglais*
- ❖ 35 Vitré Pôle formation UIMM Bretagne, coût total de scolarité : 7 300 € (en 2018-2019) **S**
- ▼ 56 Lorient CFAI **A** *Anglais*
- 56 Vannes Lycée polyvalent Saint-Joseph Lasalle **S**

Maintenance des systèmes option B systèmes énergétiques et fluidiques

- ◆ 35 Rennes Lycée et SEP Pierre Mendès France **A** *Anglais*
- ◆ 56 Pontivy LP du Blavet **S** *Anglais*

Maintenance des systèmes option C systèmes éoliens

- ◆ 22 Loudéac Lycée et SEP Fulgence Bienvenue **S** *Anglais*

Maintenance des systèmes électro-navals

- ◆ 35 Saint-Malo Lycée maritime Florence Arthaud **S**

Maintenance des véhicules option A voitures particulières

- ▼ 22 Ploufragan CFA de la Chambre de métiers et de l'artisanat des Côtes d'Armor **A** *Anglais*
- ▼ 35 Bruz CFA de la chambre de métiers et de l'artisanat d'Ille et Vilaine - Faculté des Métiers **A**
- 35 Cesson-Sévigné Lycée et SEP Frédéric Ozanam **S** *Anglais*
- 35 Redon Lycée et SEP Marcel Callo **A**
- ◆ 56 Lorient Lycée polyvalent Jean Baptiste Colbert **S** *Anglais*
- ▼ 56 Vannes CFA Chambre de métiers du Morbihan **A** *Anglais*

Maintenance des véhicules option B véhicules de transport routier

- ▼ 22 Dinan CFA de la Chambre de métiers et de l'artisanat des Côtes d'Armor **A**
- ◆ 56 Lorient Lycée polyvalent Jean Baptiste Colbert **S** *Anglais*

Métiers de la mode - chaussure et maroquinerie

- ◆ 35 Fougères Lycée Jean Guéhenno **S** **A** (1^{re} année temps plein, 2^e année apprentissage) *Anglais*

Métiers de la mode - vêtements

- ◆ 29 Brest Lycée Jules Lesven **S** *Anglais, Espagnol*

Métiers de l'eau

- 22 Guingamp Lycée Notre-Dame **S** *Allemand, Anglais, Espagnol*

Métiers des services à l'environnement

- ▼ 35 Bruz CFA de la propreté INHNI **A**
- ◆ 56 Lanester Lycée et SEP Jean Macé **S** *Anglais*

Moteurs à combustion interne

- ◆ 29 Brest Lycée et SEP Vauban **S** *Anglais*

Systèmes constructifs bois et habitat

- ◆ 22 Saint-Brieuc Lycée Freyssinet **S**
- ◆ 29 Brest Lycée polyvalent Dupuy de Lôme **A** *Anglais*
- ◆ 35 Rennes Lycée et SEP Pierre Mendès France **S** **A** **CP** (1^{re} année temps plein, 2^e année apprentissage ou contrat de professionnalisation) *Anglais*
- 56 Vannes Lycée polyvalent Saint-Joseph Lasalle **S**

Techniques et services en matériels agricoles

- ◆ 22 Lamballe-Armor Lycée et SEP Henri Avril **A** *Anglais*
- 35 Montauban-de-Bretagne MFR **A**

Matériaux

Le BTS Traitement des matériaux options A et B préparé en apprentissage au CFAI de Brest a été transféré à l'antenne du CFAI implantée à Saint-Nicolas-de-Redon (44460 - Tél. 02 99 52 54 54).

Le CFAI y prépare aussi en apprentissage à la licence pro Métiers de l'industrie conception et amélioration de processus et procédés industriels, parcours traitement des matériaux.

B TSA

Génie des équipements agricoles

- 22 Loudéac MFR alt. sous statut scolaire *Anglais*
- 35 Redon ISSAT Redon **A**

DUT

Génie industriel et maintenance

- ◆ 35 Saint-Malo IUT **S** ou **A** (recrute-ment les années paires) *Anglais*
- ◆ 56 Lorient IUT **S** ou **A** (recrute-ment les années impaires) *Allemand, Anglais, Espagnol*

Génie mécanique et productive

- ◆ 29 Brest IUT **S** ou **A** *Anglais*
- ◆ 35 Rennes IUT **S** *Allemand, Anglais, Espagnol*

Hygiène sécurité environnement

- ◆ 56 Lorient IUT **S** ou **A** (possible en 2^e année) *Allemand, Anglais, Espagnol*

Qualité, logistique industrielle et organisation

- ◆ 56 Lorient IUT **S** ou **A** (aussi en année spéciale après bac+2) *Allemand, Anglais, Espagnol*

Science et génie des matériaux

- ◆ 22 Saint-Brieuc IUT **S** ou **A** *Anglais*

Licence

Sciences pour l'ingénieur

- 22 Guingamp UCO-BN **S**
- Parcours
 - ingénierie des produits et process
 - métiers de la cosmétique ou de l'alimentation santé
- ◆ 29 Brest UFR sciences et techniques Univ. de Bretagne Occidentale **S**
- Parcours
 - portail informatique et sciences pour l'ingénieur (ISI - I1)
 - électronique et télécommunications (L2 et L3)
 - électronique, radiofréquence et télécommunications (CMI - dossier et entretien)
 - image et son (L3 - dossier, QCM et entretien)
 - signal, télécommunications et réseaux (L2 et L3)
 - signal, télécommunications et réseaux (CMI - dossier et entretien)
 - technologie mécanique (L2 et L3)

◆ 35 Rennes UFR Sciences et propriétés de la matière Univ. Rennes **S**

- Parcours
 - sciences pour l'ingénieur : portail physique chimie géosciences (PCGS) (L1)
 - sciences pour l'ingénieur (L2)
 - conception (L3)
 - ingénierie des systèmes complexes (L3)
- ◆ 56 Lorient Faculté des sciences et sciences de l'ingénieur Univ. de Bretagne-Sud **S**
- Parcours
 - thermique énergétique
 - génie civil
 - génie mécanique et matériaux
 - polymères et composites
 - sciences écologie société
 - physique
 - métiers de l'enseignement
 - sciences du numérique
 - cursus master en ingénierie (CMI) sciences pour l'ingénieur (sur dossier)
 - CUPGE (cycle universitaire préparatoire aux grandes écoles) sciences pour l'ingénieur (sur dossier) (voir page 55)

Licence pro

En 1 an après bac + 2

Chimie et physique des matériaux

- ◆ 35 Rennes UFR Sciences et propriétés de la matière Univ. Rennes **S**
- Parcours
 - verres et céramiques

Gestion et maintenance des installations énergétiques

- ◆ 29 Brest IUT Univ. de Bretagne Occidentale **CP**
- Parcours
 - froid industriel et commercial

Maintenance et technologie : organisation de la maintenance

- ◆ 35 Saint-Malo IUT Univ. Rennes **S** **A**
- Parcours
 - chargé de mission maintenance et gestion du risque industriel

Maintenance et technologie : systèmes pluritechniques

- ◆ 56 Lorient IUT Univ. de Bretagne-Sud **CP**
- Parcours
 - ingénierie et maintenance des systèmes automatisés

- ◆ Établissement public
- Établissement privé sous contrat
- ❖ Établissement privé hors contrat
- ▲ Établissement privé reconnu
- Établissement consulaire (dépend d'une chambre de commerce et d'industrie ou d'une chambre de métiers)
- ▼ CFA (Centre de formation d'apprentis)
- S Statut de l'étudiant « Scolaire » (formation temps plein)
- A Statut de l'étudiant « Apprenti » (formation en apprentissage)
- alt. sous statut scolaire Alternance école/entreprise sous statut scolaire
- CP En contrat de professionnalisation
- EAD Enseignement à distance

Les adresses sont en fin de guide p.60

Licence pro (suite)

Matériaux et structures : gestion, conception et industrialisation

◆ 22 Saint-Brieuc IUT Univ. Rennes 1 **S** ou **CP**

Parcours

• plasturgie et matériaux composites : innovation, développement et management des process

Métiers de l'industrie : conception de produits industriels

◆ 22 Lannion Lycée Félix le Dantec **CP**

Parcours

• mécanique et simulation numérique

◆ 29 Brest IUT Univ. de Bretagne Occidentale **CP**

Parcours

• conception mécanique et machines spéciales

• mécanique et simulation numérique

◆ 35 Rennes IUT Univ. Rennes 1 **CP**

Parcours

• éco-concepteur de systèmes mécaniques

Métiers de l'industrie : conception et amélioration de processus et procédés industriels

◆ 29 Brest IUT Univ. de Bretagne Occidentale **CP**

Parcours

• production et gestion industrielle en mécanique

• production et gestion industrielle en bois

• production et gestion industrielle de la navigabilité des aéronefs

• production industrielle robotisée et automatisée

Métiers de l'industrie : conception et processus de mise en forme des matériaux

◆ 29 Brest IUT Univ. de Bretagne Occidentale **S** ou **CP**

Parcours

• conception et fabrication de structures en matériaux composites

Métiers de l'industrie : gestion de la production industrielle

◆ 56 Lorient IUT Univ. de Bretagne-Sud **S** ou **CP**

Parcours

• management de la logistique, de l'organisation, de la gestion industrielle et de la qualité

Métiers de l'industrie : industrie navale et maritime

◆ 29 Brest IUT Univ. de Bretagne Occidentale **A** ou **CP**

Parcours

• maintenance portuaire et navale

◆ 56 Lorient IUT Univ. de Bretagne-Sud **A** ou **CP**

Parcours

• métiers de l'industrie et de la construction navale

Métiers de l'industrie : mécatronique, robotique

◆ 35 Rennes IUT Univ. Rennes 1 **CP**

Parcours

• mécatronique, ingénierie des systèmes automatisés et robotique

• production automatisée des systèmes électroniques

Métiers de l'industrie : métallurgie, mise en forme des matériaux et soudage

◆ 29 Brest IUT Univ. de Bretagne Occidentale **S** ou **A** ou **CP**

Parcours

• conception et réalisation en chaudronnerie industrielle

Métiers de la qualité

◆ 56 Pontivy IUT de Lorient - site de Pontivy Univ. de Bretagne-Sud **S** ou **CP**

Parcours

• contrôle qualité des produits alimentaires

Organisation, management des services de l'automobile

▼ 22 Ploufragan CFA de la Chambre de métiers et de l'artisanat des Côtes d'Armor **A**

Parcours

• après-vente

Qualité, hygiène, sécurité, santé, environnement

◆ 22 Saint-Brieuc IUT Univ. Rennes 1 **CP**

Parcours

• industrie

• tertiaire

▼ 29 Saint-Pol-de-Léon ISFFEL **A**

Parcours

• sécurité sanitaire des aliments, nutrition, analyses

■ 35 Redon ISSAT **A** ou **CP**

Parcours

• management des risques industriels en industries agroalimentaires

◆ 35 Rennes IUT Univ. Rennes 1 **CP**

Parcours

• animateur QSE industrie

• animateur QSE tertiaire

◆ 56 Lorient IUT Univ. de Bretagne-Sud **CP**

Parcours

• coordonnateur qualité, santé-sécurité, environnement

Diplôme d'ingénieur

Spécialités et admissions : voir page 56

↳ Recrutement bac

Diplôme d'ingénieur de l'ECAM Rennes, Louis de Broglie

▲ 35 Bruz ECAM **S**

Diplôme d'ingénieur de l'École nationale d'ingénieurs de Brest

◆ 29 Brest ENIB **S**

4 modules optionnels à partir de la 4^e année parmi les suivants : communications numériques et transmissions optiques • conception d'applications interactives • conception des systèmes sur puce • contrôle commande des systèmes • design industriel • intelligence artificielle et simulation • matériaux et conception avancée • mécanique vibratoire et méthode des éléments finis • méthodologie pour le développement des systèmes d'informations • modélisation en robotique industrielle et robotique autonome • réalité et environnement virtuel • systèmes communicants radiofréquences • traitement des signaux et des images.

Diplôme d'ingénieur de l'École nationale supérieure d'ingénieurs de Bretagne-Sud

◆ 56 Lorient ENSIBS **S A**

• spécialité génie industriel **S A**

• spécialité mécatronique **S**

Diplôme d'ingénieur de l'Institut catholique d'arts et métiers

▲ 56 Vannes ICAM OUEST **A S**

• spécialité mécanique et automatique en partenariat avec l'ITII Bretagne

Diplôme d'ingénieur de l'Institut national des sciences appliquées de Rennes

◆ 35 Rennes INSA Rennes **S**

• spécialité génie mécanique et automatique

• spécialité science et génie des matériaux

↳ Recrutement bac + 2

Diplôme d'ingénieur de l'ECAM Rennes, Louis de Broglie

▲ 35 Bruz ECAM Rennes - Louis de Broglie **A**

• spécialité génie industriel en partenariat avec l'ITII Bretagne

Diplôme d'ingénieur de l'École nationale supérieure de techniques avancées Bretagne

◆ 29 Brest ENSTA Bretagne **CP** ou **S**

9 voies d'approfondissement en 2^e et 3^e année : architecture de véhicules • architecture navale et offshore • hydrographie-océanographie • ingénierie et sciences de l'entreprise • modélisation avancée des matériaux et structures • robotique • systèmes d'observation et intelligence artificielle • systèmes numérique et sécurité • systèmes pyrotechniques.

Diplôme d'ingénieur de l'École nationale supérieure de techniques avancées Bretagne

◆ 29 Brest ENSTA Bretagne **A**

• spécialité mécanique et électronique en partenariat avec l'ITII Bretagne

Diplôme d'ingénieur de l'École supérieure d'ingénieurs de Rennes

◆ 35 Rennes ESIR **S**

• spécialité matériaux

Autres formations

↳ Recrutement bac

Conseiller technique cycles

Certification : niveau 4 (bac ou équivalent)

▼ 35 Saint-Malo CFA de la chambre de métiers et de l'artisanat d'Ille et Vilaine - Faculté des métiers, 1 an **A**

Admission : après 2^{de} ou 1^{re} de l'enseignement général et technologique ; après bac pro.

Officier chef de quart machine / chef mécanicien 8000 kW

Certification : niveau 2 (bac + 3 et 4)

◆ 35 Saint-Malo ENSM, 3 ans **S**

Admission en 1^{re} année : concours avec bac (voir page 53)

↳ Recrutement bac + 2

Diplôme d'expert en automobile

Certification : niveau 3 (bac + 2)

◆ 56 Lorient Lycée polyvalent Jean Baptiste Colbert, 1 an **alt. sous statut scolaire**

Admission : le lycée Colbert accueille des titulaires du BTS Maintenance des véhicules, BTS Moteur à combustion interne, BTS Maintenance des matériels de construction et de manutention, BTS Techniques et services en matériels agricoles, BTS Génie des équipements agricoles. Ces formations dispensent des unités A et B de l'examen qui permet d'obtenir le diplôme d'expert auto. Le lycée les prépare pendant 1 an (23 semaines au lycée, 23 semaines en entreprise) à l'unité de contrôle C (épreuves professionnelles) et à l'insertion professionnelle. A la fin du cursus organisé à Lorient, les jeunes iront acquérir le minimum de 2 années d'expérience professionnelle dans un cabinet d'expertise nécessaires pour se présenter au diplôme d'expert automobile.

Responsable développement hygiène propreté et services

Certification : niveau 2 (bac + 3 et 4)

▼ 35 Bruz CFA de la propreté de l'INHNI, 1 an **A**

Admission : bac + 2.

BTS, DUT, licence...
Les diplômes du supérieur en vidéos
sur <https://oniseptv.onisep.fr>

Information Communication

LES MOTS-CLÉS DU DOMAINE

Communication, journalisme, bibliothèque, documentation, édition, média...

- ◆ Établissement **public**
 - Établissement **privé sous contrat**
 - ❖ Établissement **privé hors contrat**
 - ▲ Établissement **privé reconnu**
 - Établissement **consulaire** (dépend d'une chambre de commerce et d'industrie ou d'une chambre de métiers)
 - ▼ **CFA** (Centre de formation d'apprentis)
 - S** Statut de l'étudiant « **Scolaire** » (formation temps plein)
 - A** Statut de l'étudiant « **Apprenti** » (formation en apprentissage)
 - alt. sous statut scolaire** Alternance école/entreprise sous statut scolaire
 - CP** En contrat de professionnalisation
 - EAD** Enseignement à distance
- Les adresses sont en fin de guide p.60.

Vous trouverez un index des formations page 83.

Les classes préparatoires aux grandes écoles se trouvent page 54.

Bac pro

Certains diplômes professionnels sont accessibles après le bac avec une durée de formation réduite.

Artisanat et métiers d'art option communication visuelle plurimédia

◆ 56 Auray LP Bertrand Du Guesclin, 2 ans **S**

Admission : réduction de parcours suivant le profil de l'élève.

BTS

Communication

■ 22 Dinan Lycée Cordeliers - Notre-Dame de la Victoire **S** Allemand, Anglais, Espagnol, Italien

■ 29 Brest Lycée Javouhey **S** Allemand, Anglais, Espagnol

❖ 35 Cesson-Sévigné Ecofac Business School, coût total de scolarité : 8 400 € (en 2017-2018) **S** Anglais

❖ 35 Rennes AFTEC Rennes, coût total de scolarité : 7 840 € (en 2018-2019) **S** Anglais

■ 35 Rennes Lycée et SEP Jeanne d'Arc **S** Allemand, Anglais, Espagnol

❖ 35 Saint-Jacques-de-la-Lande ESUP, coût total de scolarité : 9 800 € (en 2019-2020) **S** Anglais

◆ 35 Vitré Lycée Bertrand d'Argentré **S** Allemand, Anglais, Espagnol

■ 56 Ploemeur Lycée Notre-Dame de la Paix **S** Anglais

Études de réalisation d'un projet de communication option A : études de réalisation de produits plurimédia

◆ 35 Rennes LP et SGT Coëtlogon **S** Anglais

Études de réalisation d'un projet de communication option B : études de réalisation de produits imprimés

◆ 35 Rennes LP et SGT Coëtlogon **S** Anglais

DEUST (Diplôme d'études universitaires scientifiques et techniques)

Recrutement bac

Métiers du livre

◆ 35 Rennes UFR Arts, lettres, communication, 2 ans Univ. Rennes 2 **S**

Technicien des médias interactifs et communicants

◆ 29 Brest UFR sciences et techniques, 2 ans Univ. de Bretagne Occidentale **S**

DU (Diplôme d'université)

Recrutement bac + 2

Communication

■ 22 Guingamp UCO-BN, 1 an **S**

DUT

Information-communication option communication des organisations

◆ 22 Lannion IUT **S** Allemand, Anglais, Espagnol

Information-communication option journalisme

◆ 22 Lannion IUT **S** Allemand, Anglais, Espagnol

DNA

Diplôme national d'art option communication

◆ 56 Lorient EESAB **S**

DN MADE

En 3 ans après bac

Diplôme national des métiers d'art et du design mention graphisme

Communication visuelle et supports imprimés

■ 29 Quimper Lycée polyvalent Le Paraclet **S**

Graphisme culturel multisupports

◆ 22 Tréguier Lycée polyvalent Joseph Savina **S**

Identités animées et design d'interfaces

◆ 35 Rennes Lycée Bréquigny **S**

Diplôme national des métiers d'art et du design mention numérique

Communication adaptée aux environnements

■ 29 Quimper Lycée polyvalent Le Paraclet **S**

Licence

Information-communication

◆ 35 Rennes UFR Arts, lettres, communication Univ. Rennes 2 **S**

■ 56 Arradon UCO-BS **S**

Parcours

- culture et enjeux patrimoniaux
- communication événementielle et relations publiques
- économie, communication et management
- journalisme, multimédia et réseaux sociaux
- langues et cultures
- lettres, culture et expression créative
- sciences politiques

Licence pro

En 1 an après bac + 2

Métiers de l'information : métiers du journalisme et de la presse

◆ 22 Lannion IUT Univ. Rennes 1 **S** ou **CP**

Parcours

- web
- radio
- presse, magazine
- TV

Métiers du livre : documentation et bibliothèques

◆ 35 Rennes UFR Arts, lettres, communication Univ. Rennes 2 **S** ou **CP**

Parcours

- documentation et bibliothèques

Autres formations

Recrutement bac

Concepteur de supports de communication

Certification : niveau 3 (bac + 2)

❖ 35 Rennes MJM, 1 an, coût total de scolarité : 6 480 € (en 2018-2019) ou 2 ans, coût total de scolarité : 11 920 € (en 2018-2019) **S**

Admission : dossier, tests et entretien de motivation, book.

Responsable de la communication

Certification : niveau 2 (bac + 3 et 4)

❖ 35 Rennes ESG, 3 ans, coût total de scolarité : 19 050 € (en 2019-2020) **S**

Admission en 1^{re} année : dossier, tests et entretien avec bac.

Admission en 3^e année : dossier, tests et entretien avec bac + 2.

Recrutement bac + 1

Communication graphique

Certificat d'école

❖ 35 Rennes IFFDEC, 2 ans, coût total de scolarité : 12 520 € (en 2018-2019) **S**

Admission : entretien, présentation du dossier de candidature et du book.

Recrutement bac + 2

Responsable de projet marketing communication

Certification : niveau 2 (bac + 3 et 4)

❖ 35 Saint-Jacques-de-la-Lande ESUP, 1 an, coût total de scolarité : 5 400 € (en 2019-2020) **alt. sous statut scolaire**

Admission : dossier, tests en ligne, tests écrits et entretien avec bac + 2.

Responsable marketing et communication

Certification : niveau 2 (bac + 3 et 4)

❖ 56 Vannes AFTEC Vannes, 1 an, coût total de scolarité : 5 000 € (en 2019-2020) **S**

Admission : dossier tests et entretien avec un bac + 2.

BTS. Combien ça coûte ?

Public, privé sous contrat, privé hors contrat... Page 36

S'informer

Les CIO de Bretagne

Les centres d'information et d'orientation sont un service public gratuit de l'Éducation nationale...

Page 68

Ecoles et diplômes. Comment s'y repérer ?

Quelques repères pour éviter de se faire piéger... Page 34

Lettres Langues Sciences humaines

LES MOTS-CLÉS DU DOMAINE

Lettres modernes, lettres classiques, histoire, géographie, histoire de l'art, langues étrangères et régionales, philosophie, psychologie, sociologie, ethnologie, archéologie...

- ◆ Établissement **public**
- Établissement **privé sous contrat**
- ❖ Établissement **privé hors contrat**
- ▲ Établissement **privé reconnu**
- Établissement **consulaire** (dépend d'une chambre de commerce et d'industrie ou d'une chambre de métiers)
- ▼ **CFA** (Centre de formation d'apprentis)
-
- S** Statut de l'étudiant « **Scolaire** » (formation temps plein)
- A** Statut de l'étudiant « **Apprenti** » (formation en apprentissage)
- ait. sous statut scolaire** Alternance école/entreprise sous statut scolaire
- CP** En contrat de professionnalisation
- EAD** Enseignement à distance

Les adresses sont en fin de guide p.60.

Vous trouverez un index des formations page 83.

Les classes préparatoires aux grandes écoles se trouvent page 54.

DU (Diplôme d'université)

➤ Recrutement bac + 2

Études technologiques internationales

- ◆ **22 Lannion** IUT, 1 an **Univ. Rennes 1 S**
- Admission : DUT obtenu à Lannion, Saint-Brieuc, Saint-Malo ou Rennes.

Licence

Géographie et aménagement

- ◆ **29 Brest** UFR lettres et sciences humaines faculté Victor Segalen **Univ. de Bretagne Occidentale S**

Parcours

- mer, environnement, tourisme, aménagement, littoral
 - aménagement et urbanisme (en L3 avec l'UFR Sciences et techniques)
 - ◆ **35 Rennes** UFR Sciences sociales **Univ. Rennes 2 S**
- Parcours
- géographie (L3)
 - aménagement (L3)
 - environnement (L3)

Histoire

- ◆ **22 Saint-Brieuc** UFR Sciences sociales - site de Saint-Brieuc **Univ. Rennes 2 S**
- Parcours
- histoire, territoires, patrimoines (L3)
 - ◆ **29 Brest** UFR lettres et sciences humaines faculté Victor Segalen **Univ. de Bretagne Occidentale S**

Parcours

- géographie
- sciences politiques et sociales
- ◆ **29 Quimper** Pôle universitaire Pierre-Jakez Hélias **Univ. de Bretagne Occidentale S**

Parcours

- géographie
- histoire-art et archéologie
- **35 Bruz** ICR **Institut catholique de Rennes S**

Parcours

- science politique
- histoire de l'art
- géographie (enseignement)
- ◆ **35 Rennes** UFR Sciences sociales **Univ. Rennes 2 S**

Parcours

- sciences historiques (L3)
- histoire et sciences politiques (L3)

- **56 Arradon** UCO-BS **S**

Parcours

- communication événementielle et relations publiques
- culture et enjeux patrimoniaux
- économie, communication et management
- journalisme, multimédia et réseaux sociaux
- langues et cultures
- lettres, culture et expression créative
- sciences politiques

- ◆ **56 Lorient** Faculté des lettres, langues, sciences humaines et sociales **Univ. de Bretagne-Sud S**

Parcours

- géographie
- sciences politiques
- archéologie

Histoire de l'art et archéologie

- ◆ **29 Quimper** Pôle universitaire Pierre-Jakez Hélias **Univ. de Bretagne Occidentale S**

Parcours

- art et archéologie
- droit-marchés de l'art
- animation et valorisation des patrimoines

- ◆ **35 Rennes** UFR Arts, lettres, communication **Univ. Rennes 2 S**

Parcours

- archéologie
- histoire de l'art

Humanités

- ◆ **29 Brest** UFR lettres et sciences humaines faculté Victor Segalen **Univ. de Bretagne Occidentale S**

Parcours

- culture européenne, classique et numérique

- ◆ **35 Rennes** UFR Arts, lettres, communication **Univ. Rennes 2 S**

Parcours

- culture classique et modernités européennes

Langues, littératures, civilisations étrangères et régionales

- ◆ **29 Brest** UFR lettres et sciences humaines faculté Victor Segalen **Univ. de Bretagne Occidentale S**

Anglais, Breton, Espagnol

Parcours

- anglais
- espagnol
- breton

- ◆ **29 Quimper** Pôle universitaire Pierre-Jakez Hélias **Univ. de Bretagne Occidentale S**

Anglais, Espagnol

Parcours

- anglais
- **35 Bruz** ICR **Institut catholique de Rennes S**

Allemand, Anglais, Arabe, Chinois, Espagnol, Italien, Latin, Russe

Parcours

- LLCER anglais - traduction et interprétariat
- LLCER anglais - enseignement
- LLCER anglais - parcours libre
- LLCER anglais - droit et relations internationales (DU)
- LLCER anglais - droit et commerce international (DU)

- ◆ **35 Rennes** UFR Langues **Univ. Rennes 2 S**

Allemand, Anglais, Arabe, Breton, Chinois, Espagnol, Italien, Portugais, Russe

Parcours

- LLCER anglais
- LLCER breton et celtique
- LLCER espagnol
- LLCER études arabes
- LLCER études chinoises
- LLCER études germaniques

- LLCER italien

- LLCER portugais

- LLCER russe

- **56 Arradon** UCO-BS **S**

Allemand, Anglais, Espagnol

Parcours

- communication événementielle et relations publiques
- culture et enjeux patrimoniaux
- économie, communication et management
- journalisme, multimédia et réseaux sociaux
- langues et cultures
- lettres, culture et expression créative
- sciences politiques

- ◆ **56 Lorient** Faculté des lettres, langues, sciences humaines et sociales **Univ. de Bretagne-Sud S**

Anglais, Espagnol

Parcours

- anglais
- espagnol

Langues étrangères appliquées

- **22 Guingamp** UCO-BN **S**

Allemand, Anglais, Espagnol

Parcours

- commerce international
- tourisme

- ◆ **22 Saint-Brieuc** UFR Sciences sociales - site de Saint-Brieuc **Univ. Rennes 2 S**

Anglais, Espagnol

Parcours

- langues et commerce international (anglais-espagnol)

- ◆ **29 Brest** UFR lettres et sciences humaines faculté Victor Segalen **Univ. de Bretagne Occidentale S**

Allemand, Anglais, Chinois, Espagnol

Parcours

- anglais-allemand

- anglais-espagnol

- anglais-chinois

- droit-carrières internationales (double licence Droit et LEA)

- ◆ **29 Quimper** Pôle universitaire Pierre-Jakez Hélias **Univ. de Bretagne Occidentale S**

Anglais, Chinois, Espagnol

Parcours

- anglais-espagnol

- anglais-chinois

- ◆ **35 Rennes** UFR Langues **Univ. Rennes 2 S**

Allemand, Anglais, Espagnol, Italien, Portugais

Parcours

- langues et commerce international (anglais-allemand ou anglais-espagnol ou anglais-italien ou anglais-portugais)

- traduction et communication multilingue (anglais-allemand ou anglais-espagnol ou anglais-italien ou anglais-portugais)

- ◆ **56 Lorient** Faculté des lettres, langues, sciences humaines et sociales **Univ. de Bretagne-Sud S**

Allemand, Anglais, Espagnol

Parcours

- commerce international (anglais-espagnol ou anglais-allemand)

- communication échanges européens (anglais-espagnol ou anglais-allemand)

- classe préparatoire économique et commerciale (L1 et L2 - sur dossier et entretien)

Lettres

- ◆ **29 Brest** UFR lettres et sciences humaines faculté Victor Segalen **Univ. de Bretagne Occidentale S**

Parcours

- lettres classiques

- lettres modernes

- **35 Bruz** ICR **Institut catholique de Rennes S**

Parcours

- lettres et communication (DU)

- enseignement et culture générale

- orthophonie

- ◆ **35 Rennes** UFR Arts, lettres, communication **Univ. Rennes 2 S**

Parcours

- lettres modernes (de L2 à L3)

- professeur des écoles (de L2 à L3)

- bibliothèques et édition (de L2 à L3)

- ◆ **56 Lorient** Faculté des lettres, langues, sciences humaines et sociales **Univ. de Bretagne-Sud S**

Parcours

- lettres modernes

BTS, DUT, licence...
Les diplômes du supérieur en vidéos sur <https://oniseptv.onisep.fr>

Mathématiques et informatique appliquées aux sciences humaines et sociales

◆ 29 Brest UFR sciences et techniques Univ. de Bretagne Occidentale **S**

Parcours

- portail mathématiques physique informatique (MPI - L1)
- maths-économie (L2 et L3)
- mathématiques renforcées et concours-maths-économie (sur dossier) (L2 et L3)
- mathématiques financières (L3)

◆ 35 Rennes Faculté de sciences économiques Univ. Rennes 1 **S**

Parcours

- économie (de L2 à L3)
- ◆ 35 Rennes UFR Sciences sociales Univ. Rennes 2 **S**

Parcours

- sciences humaines et sociales (de L2 à L3)

Philosophie

◆ 29 Brest UFR lettres et sciences humaines faculté Victor Segalen Univ. de Bretagne Occidentale **S**

Parcours

- ouverture pluridisciplinaire (POP)
- philosophie monodisciplinaire
- ◆ 35 Rennes UFR Philosophie Univ. Rennes 1 **S**

Parcours

- généraliste
- lettres modernes
- science politique
- sociologie

Psychologie

■ 22 Guingamp UCO-BN **S**

Parcours

- psychologie
- métiers de l'enseignement (L1 et L2)

◆ 29 Brest UFR lettres et sciences humaines faculté Victor Segalen Univ. de Bretagne Occidentale **S**

Parcours

- psychologie
- ◆ 35 Rennes UFR Sciences humaines Univ. Rennes 2 **S**

Sciences de l'homme, anthropologie, ethnologie

◆ 29 Brest UFR lettres et sciences humaines faculté Victor Segalen Univ. de Bretagne Occidentale **S** (en 1 an, uniquement L3)

Parcours

- ethnologie

Sociologie

◆ 29 Brest UFR lettres et sciences humaines faculté Victor Segalen Univ. de Bretagne Occidentale **S**

Parcours

- ouverture pluridisciplinaire (POP)
- sociologie
- ◆ 35 Rennes UFR Sciences humaines Univ. Rennes 2 **S**

Autres formations

↳ **Recrutement bac**

Bachelor Europe-Asia International Business

Certificat d'école

● 29 Quimper EMBA, 3 ans, coût total de scolarité : 13 150 € (en 2019-2020, 3 700 € en 1^{er} et 2^e années et 5 750 € en 3^e année, hors frais de séjour universitaire en Asie et du stage en entreprise) **S**

Admission en 1^{er} année : dossier, tests et entretien avec bac.

Admission en 2^e année : dossier, tests et entretien avec bac + 1.

Admission en 3^e année : dossier, tests et entretien avec bac + 2 en commerce international.

↳ **Recrutement bac + 2**

Chargé d'affaires Europe-Asie

Certification : niveau 2 (bac + 3 et 4)

● 29 Quimper EMBA, 2 ans, coût total de scolarité : 11 500 € (en 2019-2020, hors frais de séjour universitaire en Asie et du stage en entreprise) **S**

Admission : dossier, tests d'anglais et entretien avec bac + 2.

➤ L'index des diplômes se trouve p 83

+ D'INFOS...

Sur www.nadoz.org on peut trouver les diplômes recommandés pour entrer en BTS ou en DUT, les poursuites d'études possibles après les différents bacs, les établissements d'enseignement supérieur bretons avec leurs formations jusqu'à bac + 5...

Licence. Combien ça coûte ?

UBO, UBS, Rennes 1 ou Rennes 2, pour s'inscrire en licence, il faut acquitter un droit d'inscription de 170 € et les 91 € de la contribution de vie étudiante et de campus (CVEC). La scolarité est gratuite.

En licence, les frais de scolarité à l'UCO (Université catholique de l'Ouest) Bretagne Nord sont de 4 100 € par an ; à l'UCO Bretagne Sud, ils sont de 3 740 € par an sauf en Staps, 4 200 €. A l'ICR (Institut catholique de Rennes), ils sont de 4 450 € par an.

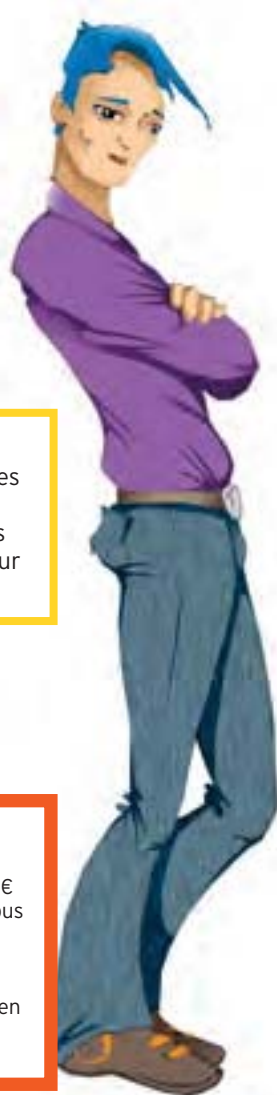

S'informer

Les CIO de Bretagne

Les centres d'information et d'orientation sont un service public gratuit de l'Éducation nationale...

Page 68

Santé

LES MOTS-CLÉS DU DOMAINE

Médical et paramédical, santé, soins, médecine, pharmacie, odontologie, maïeutique, diététique, coiffure, esthétique, kinésithérapie, électroradiologie...

◆ Établissement public

■ Établissement privé sous contrat

❖ Établissement privé hors contrat

▲ Établissement privé reconnu

● Établissement consulaire (dépend d'une chambre de commerce et d'industrie ou d'une chambre de métiers)

▼ CFA (Centre de formation d'apprentis)

S Statut de l'étudiant « Scolaire » (formation temps plein)

A Statut de l'étudiant « Apprenti » (formation en apprentissage)

alt. sous statut scolaire Alternance école/entreprise sous statut scolaire

CP En contrat de professionnalisation

EAD Enseignement à distance

Les adresses sont en fin de guide p.60.

Vous trouverez un index des formations page 83.

Les classes préparatoires aux grandes écoles se trouvent page 54.

Mise à niveau

Classe de mise à niveau pour BTS opticien lunetier

❖ 35 Rennes ISO, coût total de scolarité : 6 100 € (en 2018-2019) S

Préparation à l'entrée dans les formations paramédicales (niveau post bac)

◆ 29 Brest IPAG S (infirmier)

■ 29 Brest IRFSS Bretagne S ou EAD (infirmier)

■ 29 Saint-Renan MFR alt. sous statut scolaire (infirmier)

■ 35 Rennes IRFSS S (infirmier)

◆ 56 Vannes IFSI - IFAS S (infirmier)

BP (Brevet professionnel)

Certains diplômes professionnels sont accessibles après le bac avec une durée de formation réduite.

Préparateur en pharmacie

▼ 22 Ploufragan CFA de la Chambre de métiers et de l'artisanat des Côtes d'Armor, 2 ans ou 3 ans A

Admission : parcours en 2 ans avec un bac S ou STL, parcours en 3 ans pour les autres.

▼ 29 Brest CFA de la CCI métropolitaine Bretagne Ouest, 2 ans ou 3 ans A

Admission : parcours en 2 ans avec un bac S, STL, ST2S ou STAV ; parcours en 3 ans pour les autres.

◆ 35 Rennes LP Charles Tillon, 2 ans ou 3 ans A

Admission : parcours en 2 ans avec un bac S ou STL ; parcours en 3 ans pour les autres.

▼ 56 Lorient CFA de la ville de Lorient, 2 ans ou 3 ans A

Admission : parcours en 2 ans avec un bac S ou STL ; parcours en 3 ans pour les autres.

CAP

Certains diplômes professionnels sont accessibles après le bac avec une durée de formation réduite.

Esthétique cosmétique parfumerie

■ 22 Guingamp Lycée Notre-Dame, 1 an S

Admission : dossier et entretien pour les titulaires d'un bac, d'un bac pro ou d'un CAP.

▼ 35 Saint-Malo CFA de la Chambre de métiers et de l'artisanat d'Ille-et-Vilaine, 1 an A

◆ 56 Lorient LP Marie le Franc, 1 an S

Admission : réduction de parcours pour bacheliers, sur dossier.

Métiers de la coiffure

❖ 56 Pontivy Atelier Onze, 1 an, coût total de scolarité : 3 850 € (2018-2019) S

BTM (Brevet technique des métiers)

Certains diplômes professionnels sont accessibles après le bac avec une durée de formation réduite.

Prothésiste dentaire

▼ 35 Bruz CFA de la chambre de métiers et de l'artisanat d'Ille et Vilaine - Faculté des Métiers, 3 ans A

Admission : être titulaire d'un bac général, technologique ou professionnel.

BTMS (Brevet technique des métiers supérieur)

Prothésiste dentaire

▼ 35 Bruz CFA de la chambre de métiers et de l'artisanat d'Ille et Vilaine - Faculté des Métiers, 2 ans A

Admission : BTM Prothésiste dentaire

BTS

Analyses de biologie médicale

◆ 35 Rennes Lycée Bréguigny S Anglais

Diététique

■ 22 Saint-Brieuc Pôle supérieur lycée Saint Brieuc S Anglais

◆ 29 Quimper Lycée technologique Jean Chaptal S

❖ 35 Rennes Ecole Le Cozic, coût total de scolarité : 9 360 € (en 2018-2019) S

Métiers de la coiffure

■ 22 Guingamp Lycée Montbareil S

Métiers de l'esthétique-cosmétique-parfumerie option A : management

■ 22 Guingamp Lycée Notre-Dame S Allemand, Anglais, Espagnol

❖ 29 Brest Coiffure Esthétique Epsilon, coût total de scolarité : 7 900 € (en 2018-2019, plus 600 € de matériel) S Anglais

❖ 29 Quimper EXAouest formations, coût total de scolarité : 7 900 € (en 2018-2019) S Anglais

❖ 35 Rennes Ecole Le Cozic, coût total de scolarité : 9 960 € (en 2018-2019) S Anglais, Espagnol

◆ 56 Lorient LP Marie le Franc S Allemand, Anglais, Espagnol

❖ 56 Pontivy Atelier Onze, coût total de scolarité : 8 800 € (en 2018-2019) S

Métiers de l'esthétique-cosmétique-parfumerie option B : formation-marques

▼ 29 Brest CFA de la CCI métropolitaine Bretagne Ouest A Anglais, Espagnol

❖ 29 Quimper EXAouest formations, coût total de scolarité : 7 900 € (en 2018-2019) S Anglais

❖ 35 Rennes Ecole Le Cozic, coût total de scolarité : 9 960 € (en 2018-2019) S Anglais, Espagnol

Métiers de l'esthétique-cosmétique-parfumerie option C : cosmétologie

■ 22 Guingamp Lycée Notre-Dame S Allemand, Anglais, Espagnol

Opticien lunetier

❖ 29 Brest Coiffure Esthétique Epsilon, coût total de scolarité : 7 900 € (en 2018-2019, plus 600 € de matériel) S Anglais

● 35 Fougères Ecole d'optique de la Faculté des Métiers S, coût total de scolarité : 9 400 € (en 2018-2019) ou A Anglais

❖ 35 Rennes ISO, coût total de scolarité : 14 000 € (en 2018-2019) S Anglais

■ 56 Ploemeur Lycée Notre-Dame de la Paix S

Services et prestations des secteurs sanitaire et social

■ 22 Gouarec Lycée Notre-Dame de Campostal - site de Gouarec S

◆ 22 Saint-Brieuc Lycée Ernest Renan S Anglais

◆ 29 Brest Lycée Dupuy de Lôme S

❖ 29 Brest Idpces, coût total de scolarité : 7 952 € (2018-2019) S Anglais

◆ 29 Morlaix Lycée Tristan Corbière S

❖ 29 Quimper EXAouest formations, coût total de scolarité : 7 900 € (en 2018-2019) S Anglais

◆ 29 Quimper Lycée technologique Jean Chaptal S Anglais

◆ 35 Rennes Lycée Bréguigny S Anglais

■ 35 Rennes Lycée Saint-Martin - quartier Sainte-Anne S Anglais

❖ 35 Saint-Jacques-de-la-Lande ESUP, coût total de scolarité : 9 800 € (2019-2020) alt. sous statut scolaire Anglais

◆ 56 Lorient LP Marie le Franc S Anglais

■ 56 Vannes Lycée et SEP Notre-Dame le Ménimur S Anglais, Espagnol

Diplôme d'Etat paramédical

Certificat de capacité d'orthophoniste

◆ 29 Brest Département universitaire d'orthophonie de Bretagne, 5 ans, coût total de scolarité : 2 695 € (en 2018-2019)

Univ. de Bretagne Occidentale S

Admission : réforme de l'accès en cours. Les modalités ne sont pas arrêtées à la date d'impression de ce guide.

L'admission se ferait via Parcoursup, sur dossier et entretien.

Infos : www.univ-brest.fr/orthophonie

◆ 35 Rennes Centre de formation universitaire d'orthophonie de Rennes, 5 ans, coût total de scolarité : 2 695 € (en 2018-2019) Université Rennes 1 S

Admission : réforme de l'accès en cours. Les modalités ne sont pas arrêtées à la date d'impression de ce guide. L'admission se ferait via Parcoursup, sur dossier et entretien.

Infos : <https://medecine.univ-rennes1.fr/certificat-de-capacite-dorthophoniste>

Certificat de capacité d'orthoptiste

◆ 35 Rennes Ecole d'orthoptie CHU Pontchaillou - Faculté de médecine, 3 ans, coût total de scolarité : 990 € (en 2019-2020) Univ. Rennes 1 S

Admission : réforme de l'accès en cours. Les modalités ne sont pas arrêtées à la date d'impression de ce guide. L'admission se ferait via Parcoursup, sur dossier et entretien.

Infos : www.medecine.univ-rennes1.fr

Diplôme d'Etat d'audioprothésiste

● 35 Fougères Ecole d'audioprothèse de la Faculté des métiers, 3 ans, coût total de scolarité : 1 398 € (en 2018-2019) Univ. Rennes 1 S

Admission : réforme de l'accès en cours. Les modalités ne sont pas arrêtées à la date d'impression de ce guide. L'admission se ferait via Parcoursup, sur dossier.

Infos : www.fac-metiers.fr

Diplôme d'Etat de manipulateur d'électroradiologie médicale

◆ 35 Rennes IFMEM, 3 ans, coût total de scolarité : droits d'inscription universitaires (170 €/an en 2018-2019, pas de coût pédagogique) S

Admission : dossier via Parcoursup

Infos : www.ifchurennes.fr/ifmem

Diplôme d'Etat de masseur kinésithérapeute

◆ 29 Brest IFMK, 5 ans (1 an à l'université + 4 ans à l'IFMK), coût total de scolarité : 24 000 € (en 2018-2019 ; possibilité de prise en charge des frais de scolarité par le Conseil Régional si contrat d'engagement de 3 ans avec un établissement de santé) S

Admission : en 2020, sélection par la voie universitaire : PACES adaptée (première année commune des études de santé, 20 places) ou LI STAPS (première année de licence des sciences et techniques des activités physiques et sportives, 10 places) de l'Université de Bretagne Occidentale

Infos : www.faculte-medecine-brest.fr

■ 35 Rennes IFPEK, 5 ans (1 an à l'université + 4 ans à l'IFPEK), coût total de scolarité : 23 700 € (2019-2020 ; possibilité de prise en charge des frais de scolarité par le Conseil Régional si contrat d'engagement de 3 ans avec une structure publique) S

Admission : en 2020, sélection par la voie universitaire : PACES Rennes 1 (32 places), PACES UBO Brest (11 places), LI STAPS Rennes 2 (26 places), LI STAPS UBO (5 places) et LI Sciences Rennes 1 (10 places).

Infos : www.ifpek.org

Diplôme d'Etat de pédicure-podologue

■ 35 Rennes IFPEK, 3 ans, coût total de scolarité : 27 500 € (en 2019-2020, dont 1 500 € pour la malette d'instruments) **S**
Admission : deux types de sélection :
 - par concours (avril 2020). **Retrait de dossier** : à partir de janvier 2020.
 - par une année de préparation universitaire (1^{re} année de L1 STAPS Rennes, 5 places, L1 STAPS Brest, 4 places, ou PACES adaptée Brest, 4 places).
Infos : www.ifpek.org

Diplôme d'Etat d'ergothérapeute

■ 35 Rennes IFPEK, 3 ans, coût total de scolarité : 18 000 € (en 2019-2020) **S**
Admission : deux types de sélection :
 - par concours (avril 2020). **Retrait de dossier** : à partir de janvier 2020.
 - par une année de préparation universitaire : 1^{re} année de licence L1 STAPS à Brest (10 places) et Rennes (15 places), PACES à Brest (8 places).
Infos : www.ifpek.org

Diplôme d'Etat d'infirmier

- ◆ 22 Dinan IFSI IFAS, 3 ans **S**
- ◆ 22 Lannion IFSI IFAS, 3 ans **S**
- ◆ 22 Saint-Brieuc IFSI IFAS IFA, 3 ans **S**
- ◆ 29 Brest IFSI CHU **S**
- 29 Brest IRFSS Bretagne, 3 ans, coût total de scolarité : 2 700 € (en 2018-2019 + droits d'inscriptions universitaires) **S**
- ◆ 29 Morlaix IFSI IFAS, 3 ans **S**
- ◆ 29 Quimper IFSI - IFAS, 3 ans **S**
- ◆ 35 Fougères IFSI-IFAS-IFA, 3 ans **S**
- ◆ 35 Rennes IFSI IFAS, 3 ans **S**
- ◆ 35 Rennes IFSI, 3 ans **S**
- ◆ 35 Saint-Malo IFSI, 3 ans **S**
- ◆ 56 Lorient IFSI IFAS IFA, 3 ans **S**
- ◆ 56 Pontivy IFSI IFAS, 3 ans **S**
- ◆ 56 Vannes IFSI - IFAS, 3 ans **S**

Dans les IFSI publics, coût total de scolarité : 783 € (en 2019-2020 - droits d'inscription universitaires de 170 € et contribution de vie étudiante et de campus de 91 € par an)

Admission : l'admission passe par Parcoursup, sélection et classement sur dossier.

Diplôme d'ostéopathe

▲ 35 Bruz IO Rennes, 5 ans, coût total de scolarité : 45 345 € (en 2018-2019) **S**
Admission : l'admission se fait sur étude du dossier scolaire et sur un entretien de motivation. Dossier à remplir ou à télécharger sur www.osteo-rennes.fr à partir d'octobre 2019.

DE de puériculture

◆ 35 Rennes Ecole de puéricultrices CHRU Rennes Pontchaillou **S**
 Le DE de puériculture se prépare en 1 an après un DE d'infirmier ou un DE de sage-femme.

Licence

Staps (Sciences et techniques des activités physiques et sportives) : activité physique adaptée et santé

- ◆ 22 Saint-Brieuc UFR Activités physiques et sportives - campus de Saint-Brieuc **Univ. Rennes 2 S**
- ◆ 29 Brest Faculté des sciences du sport et de l'éducation **Univ. de Bretagne Occidentale S**
- ◆ 35 Rennes UFR Activités physiques et sportives **Univ. Rennes 2 S**
- 56 Arradon UCO-BS **S**

Staps : éducation et motricité

- ◆ 22 Saint-Brieuc UFR Activités physiques et sportives - campus de Saint-Brieuc **Univ. Rennes 2 S**
- ◆ 29 Brest Faculté des sciences du sport et de l'éducation **Univ. de Bretagne Occidentale S**
- ◆ 35 Rennes UFR Activités physiques et sportives **Univ. Rennes 2 S**
- 56 Arradon UCO-BS **S**

Sciences sanitaires et sociales

- ◆ 29 Brest UFR médecine et sciences de la santé **Univ. de Bretagne Occidentale S**
 Parcours
 • santé publique et société
- ◆ 56 Lorient Faculté des lettres, langues, sciences humaines et sociales **Univ. de Bretagne-Sud S**
 Parcours
 • action sociale et santé

Licence pro

En 1 an après bac + 2

Maintenance et technologie : technologie médicale et biomédicale

◆ 56 Lorient IUT **Univ. de Bretagne-Sud S** ou **A**
 Parcours
 • instrumentation et maintenance biomédicales

Métiers de la santé : nutrition, alimentation

◆ 35 Rennes Faculté des sciences pharmaceutiques et biologiques **Univ. Rennes 1 S**
 Parcours
 • nutraceutique, compléments alimentaires et produits de santé à base de plantes

Métiers de la santé : technologies

◆ 29 Quimper IUT **Univ. de Bretagne Occidentale CP**
 Parcours
 • anatomie et cytologie pathologiques

■ 35 Bruz ICR **Institut catholique de Rennes S**
 Parcours
 • technicien d'information médicale

Optique professionnelle

● 35 Fougères Ecole d'optique de la Faculté des Métiers **A**

DTS (Diplôme de technicien supérieur)

Imagerie médicale et radiologie thérapeutique

■ 29 Brest Lycée La Croix Rouge La Salle, 3 ans, coût total de scolarité : 1 080 € (en 2018-2019) **S**
Admission : via Parcoursup, dossier et entretien.

Diplôme d'Etat de santé

Diplôme d'Etat de docteur en chirurgie dentaire

◆ 29 Brest UFR d'odontologie, 6 ans **Univ. de Bretagne Occidentale S**

◆ 35 Rennes Faculté de chirurgie dentaire - odontologie, 6 ans **Univ. Rennes 1 S**

Diplôme d'Etat de docteur en médecine

◆ 29 Brest UFR médecine et sciences de la santé, 9 ans **Univ. de Bretagne Occidentale S**

◆ 35 Rennes Faculté de médecine, 9 ans **Univ. Rennes 1 S**

Diplôme d'Etat de docteur en pharmacie

◆ 35 Rennes Faculté des sciences pharmaceutiques et biologiques, 6 ans **Univ. Rennes 1 S**

Diplôme d'Etat de sage-femme

◆ 29 Brest Ecole de sages-femmes, 5 ans **Univ. de Bretagne Occidentale S**

◆ 35 Rennes Ecole de sages-femmes du CHU de Rennes, 5 ans **S**

Paramédical. Travaux en cours

Pour la formation d'infirmier, la suppression du concours de recrutement est déjà actée, avec une admission via Parcoursup en 2019. Travaux en cours pour d'autres cursus. Pour audioprothèse, orthophonie et orthoptie, on étudie la suppression des concours de recrutement, avec une admission via Parcoursup, et une révision des maquettes de formation. Pour kinésithérapie, ergothérapie, pédicure-podologie et psychomotricité, le concours cohabite souvent avec un recrutement après une Paces ou une L1. Une réforme des admissions est à l'étude, avec l'hypothèse d'un parcours initial commun.

Les informations contenues dans ce guide sont celles connues à la date d'impression, le 26.11.2019.

Infos sur : www.terminales2019-2020.fr et www.parcoursup.fr (ouverture le 20 décembre)

Santé. Réforme en marche...

L'accès aux études de santé, maïeutique, médecine, odontologie et pharmacie, est totalement revisité. En 2020, la Paces (première année commune aux études de santé) disparaît et laisse la place à trois voies d'accès aux filières santé.

1^{ère} voie, une licence avec option "accès santé" (L.AS). Les lycéens pourront opter pour une licence (en sciences de la vie, mathématique, droit...) proposant un module de formation "accès santé". Ils pourront se présenter aux épreuves d'admissibilité en fin de L1 pour intégrer une des formations santé, ou se laisser un peu de temps et le faire en fin de L2 ou L3. En cas d'échec, ils pourront toujours obtenir la licence choisie.

2^e voie, le parcours spécifique santé (PASS). Les lycéens pourront s'inscrire dans une année de formation spécialement mise en place dans les universités proposant une filière santé. Cette année comportera une majorité de cours du domaine santé mais avec une option au choix (droit, biologie, langues...) permettant de se réorienter. L'objectif est de permettre aux étudiants qui auront validé leur année mais échoué aux épreuves d'admission dans les filières santé de pouvoir accéder à d'autres métiers de santé ou de poursuivre en 2^e année de licence. Le redoublement n'est pas autorisé, si l'année n'est pas validée il faut se réorienter.

3^e voie, celle ouverte aux titulaires d'un titre ou diplôme d'Etat préparé en 3 ans post bac minimum, infirmier, kiné, ergothérapeute, ingénieur, ...

A la date d'impression de ce guide, les universités n'ont pas arrêté leurs propositions pour la rentrée 2020. Nous diffuserons un additif quand cela sera fait.

Plus d'infos sur : www.terminales2019-2020.fr et www.parcoursup.fr (ouverture le 20 décembre)

Sciences

LES MOTS-CLÉS DU DOMAINE

Biologie, bioanalyses, biotechnologies, chimie, énergie, géosciences, mathématiques, statistiques, physique, sciences de la vie...

- ◆ Établissement **public**
- Établissement **privé sous contrat**
- ❖ Établissement **privé hors contrat**
- ▲ Établissement **privé reconnu**
- Établissement **consulaire** (dépend d'une chambre de commerce et d'industrie ou d'une chambre de métiers)
- ▼ **CFA** (Centre de formation d'apprentis)
- S Statut de l'étudiant « **Scolaire** » (formation temps plein)
- A Statut de l'étudiant « **Apprenti** » (formation en apprentissage)
- ait. **sous statut scolaire** Alternance école/entreprise sous statut scolaire
- CP En contrat de professionnalisation
- EAD Enseignement à distance

Les adresses sont en fin de guide p.60.

Vous trouverez un index des formations page 83.

Les classes préparatoires aux grandes écoles se trouvent page 54.

Mise à niveau

Année de mise à niveau scientifique

- 35 Saint-Malo Lycée les Rimains S
- 56 Gourin Lycée Jeanne d'Arc S

Classe préparatoire aux études supérieures

- ◆ 29 Brest Lycée naval de Brest S (filière scientifique)

La CPES prépare en 1 an à l'entrée en CPGE, et plus particulièrement dans les CPGE du lycée naval.

Admission sur dossier : bac S

Formation complémentaire

Spécialisation ou complément de formation en 1 an après un premier diplôme.

➤ **Recrutement bac**

FCIL Technicien de la transition énergétique du bâtiment

- ◆ 56 Port-Louis LP Julien Crozet S

Admission : sur dossier, après un bac pro ou un bac techno.

MC Technicien en énergies renouvelables option A : énergie électrique

- ▼ 22 Plérin CFAI A
- 35 Fougères lycée polyvalent J-B Le Taillandier - site Saint-Joseph S

MC Technicien en énergies renouvelables option B : énergie thermique

- ◆ 29 Pleyben LP du bâtiment A
- ▼ 35 Saint-Grégoire CFA du bâtiment d'Ille et Vilaine A

BTS

Analyses de biologie médicale

- ◆ 35 Rennes Lycée Bréquigny S Anglais

Bioanalyses et contrôles

- ◆ 56 Lanester Lycée et SEP Jean Macé S Anglais

Biotechnologies

- ◆ 35 Saint-Malo Lycée Maupertuis A

Fluides, énergies, domotique option A génie climatique et fluidique

- ◆ 22 Dinan Lycée la Fontaine des Eaux et SEP Ker Siam A
- ◆ 29 Brest Lycée polyvalent Dupuy de Lôme S Anglais
- ◆ 35 Rennes Lycée et SEP Pierre Mendès France S Anglais

- 56 Lorient Lycée et SEP Saint-Joseph La Salle S

Fluides, énergies, domotique option B froid et conditionnement d'air

- ◆ 22 Dinan Lycée la Fontaine des Eaux et SEP Ker Siam S ou A

- 56 Lorient Lycée et SEP Saint-Joseph La Salle S

Fluides, énergies, domotique option C domotique et bâtiments communicants

- 22 Saint-Brieuc Lycée polyvalent Sacré-Coeur La Salle S
- ◆ 29 Quimper Lycée général et technologique et SEP Yves Thépôt S
- ▼ 35 Saint-Grégoire CFA du bâtiment d'Ille et Vilaine A
- 56 Vannes Lycée polyvalent Saint-Joseph Lasalle S

Maintenance des systèmes option B systèmes énergétiques et fluidiques

- ◆ 35 Rennes Lycée et SEP Pierre Mendès France A Anglais
- ◆ 56 Pontivy LP du Blavet S Anglais

Systèmes photoniques

- ◆ 22 Lannion Lycée Félix le Dantec S ou A Anglais

BTSA

Analyses agricoles, biologiques et biotechnologiques

- 35 Redon ISSAT S
- ◆ 56 Pontivy LEGTA Le Gros Chêne S Anglais

DUT

Chimie option chimie analytique et de synthèse

- ◆ 35 Rennes IUT S Allemand, Anglais, Espagnol

Chimie option chimie industrielle

- ◆ 35 Rennes IUT S Allemand, Anglais, Espagnol

Génie biologique option agronomie

- ◆ 29 Brest IUT S Allemand, Anglais, Espagnol

Génie biologique option analyses biologiques et biochimiques

- ◆ 29 Brest IUT S Allemand, Anglais, Espagnol
- ◆ 29 Quimper IUT S Anglais

Génie biologique option génie de l'environnement

- ◆ 29 Brest IUT S Allemand, Anglais, Espagnol

Génie biologique option industries agroalimentaires et biologiques

- ◆ 22 Saint-Brieuc IUT S Anglais
- ◆ 29 Quimper IUT S ou A Anglais

Génie chimique, génie des procédés option bio-procédés

- ◆ 56 Pontivy IUT de Lorient - site de Pontivy S Anglais

Génie thermique et énergie

- ◆ 56 Lorient IUT S Allemand, Anglais, Espagnol

Mesures physiques

- ◆ 22 Lannion IUT S Allemand, Anglais, Espagnol

Statistique et informatique décisionnelle

- ◆ 56 Vannes IUT S Allemand, Anglais, Espagnol

Licence

Chimie

- ◆ 35 Rennes UFR Sciences et propriétés de la matière Univ. Rennes 1 S

Parcours

- chimie : portail physique, chimie, géosciences (PCGS) (L1)
- chimie (de L2 à L3)
- défi sciences et propriété de la matière (admission sélective sur dossier et entretien) (de L2 à L3)

Mathématiques

- ◆ 29 Brest UFR sciences et techniques Univ. de Bretagne Occidentale S

Parcours

- portail mathématiques physique informatique (MPI - L1)
- mathématiques fondamentales (L2 et L3)
- mathématiques renforcées et concours-maths (sur dossier) (voir page 55)
- ◆ 35 Rennes UFR Mathématiques Univ. Rennes 1 S
- Parcours
- génie mathématique (S4 à S6)
- mathématiques pour la recherche (S4 à S6)
- mathématiques pour l'enseignement secondaire (S4 à S6)
- sciences et professorat des écoles (L3)

- ◆ 56 Vannes Faculté des sciences et sciences de l'ingénieur Univ. de Bretagne-Sud S

Parcours

- portail MIS (mathématiques-informatique-statistique en L1)
- mathématiques appliquées
- statistique
- cursus master en ingénierie CMI (sur dossier)
- CUPGE mathématiques, informatique, statistique (sur dossier) (voir page 55)
- métiers de l'enseignement : professorat des écoles (L3 à Lorient)

Mathématiques et informatique appliquées aux sciences humaines et sociales

- ◆ 29 Brest UFR sciences et techniques Univ. de Bretagne Occidentale S

Parcours

- portail mathématiques physique informatique (MPI - L1)
- maths-économie (L2 et L3)
- mathématiques renforcées et concours-maths-économie (sur dossier) (L2 et L3) (voir page 55)
- mathématiques financières (L3)
- ◆ 35 Rennes Faculté de sciences économiques Univ. Rennes 1 S
- Parcours
- économie (de L2 à L3)
- ◆ 35 Rennes UFR Sciences sociales Univ. Rennes 2 S
- Parcours
- sciences humaines et sociales (de L2 à L3)

Physique

- ◆ 35 Rennes UFR Sciences et propriétés de la matière Univ. Rennes 1 S

Parcours

- physique : portail physique, chimie, géosciences (PCGS) (L1)
- physique (de L2 à L3)
- défi sciences et propriété de la matière (parcours sélectif) (de L2 à L3)
- cursus master ingénierie (CMI) physique et instrumentation (parcours sélectif)

Physique, Chimie

- ◆ 29 Brest UFR sciences et techniques Univ. de Bretagne Occidentale S

Parcours

- portail mathématiques physique informatique (MPI - L1)
- portail sciences de la vie et de la Terre - physique chimie (SVT-PC - L1)
- chimie (L2 et L3)
- physique (L2 et L3)
- physique et chimie (L2 et L3)
- physique-mathématiques (bidisciplinaire - admission sur dossier en fin de S1)
- ◆ 35 Rennes UFR Sciences et propriétés de la matière Univ. Rennes 1 S
- Parcours
- physique-chimie : portail physique, chimie, géosciences (PCGS) (L1)
- physique-chimie (de L2 à L3)
- sciences et professorat des écoles (de L2 à L3)
- défi sciences et propriétés de la matière (parcours sélectif) (de L2 à L3)
- défi CUPGE matériaux (L1 et L2 - dossier) (voir page 55)

Ecoles et diplômes. Comment s'y repérer ?

Quelques repères pour éviter de se faire piéger... Page 34

Sciences de la Terre

◆ **29 Brest** UFR sciences et techniques **Univ. de Bretagne Occidentale S**

Parcours

- portail sciences de la vie et de la Terre - physique chimie (SVT-PC - L1)
- biologie et géologie (L2 et L3)
- géologie (L2 et L3)
- hydrographie (L3 - sur dossier)

◆ **35 Rennes** OSUR **Univ. Rennes 1 S**

Parcours

- géosciences : portail physique chimie géosciences (PCGS) (L1)
- environnement : portail biologie environnement chimie du vivant (BECV) (L1)
- géosciences (de L2 à L3)
- environnement (de L2 à L3)

Sciences de la vie

◆ **29 Brest** UFR sciences et techniques **Univ. de Bretagne Occidentale S**

Parcours

- portail sciences de la vie et de la Terre - physique chimie (SVT-PC - L1)
- biologie cellulaire, moléculaire et physiologie (L2 et L3)
- biologie des organismes et des populations - environnement (L2 et L3)
- pluridisciplinaire BCMP-physique-chimie (L2 et L3)

◆ **29 Roscoff** Station biologique de Roscoff - Sorbonne Université **S**

Parcours

- bidisciplinaire : majeure biologie - mineure modélisation et analyses de données (de L1 à L3 - 3^e année en mobilité internationale)

◆ **35 Rennes** UFR Sciences de la vie et de l'environnement **Univ. Rennes 1 S**

Parcours

- biochimie : portail biologie environnement chimie du vivant (BECV) (L1)
- biologie des organismes, écologie, éthologie, évolution (L2)
- sciences moléculaires et cellulaires (L2)
- sciences de la vie et de la Terre - métiers de l'enseignement (L2)
- biochimie (L3)
- biologie cellulaire, génétique, microbiologie et physiologie animale (L3)
- biologie des organismes, écologie, éthologie, évolution (L3)
- sciences et professorat des écoles (L3)
- sciences végétales (L3)
- sciences de la vie et de la Terre - métiers de l'enseignement (L3)

Sciences de la vie et de la Terre

■ **22 Guingamp** UCO-BN **S**

Parcours

- biologie des organismes, des populations et des éco-systèmes (L3)
- biologie moléculaire, cellulaire et physiologie (L3)
- métiers de l'enseignement (L3)

◆ **56 Lorient** Faculté des sciences et sciences de l'ingénieur

Univ. de Bretagne-Sud S

Parcours

- biologie, bio-santé
- biotechnologies
- techniques d'analyses chimiques et biologiques
- métiers de l'enseignement : professorat des écoles (L3)

◆ **56 Vannes** Faculté des sciences et sciences de l'ingénieur

Univ. de Bretagne-Sud S

Parcours

- biologie cellulaire et moléculaire
- sciences de l'environnement

- biologie et écologie générales
- formulation des produits cosmétiques
- métiers de l'enseignement : professorat des écoles (L3 à Lorient)

Sciences pour l'ingénieur

■ **22 Guingamp** UCO-BN **S**

Parcours

- ingénierie des produits et process
- métiers de la cosmétique ou de l'alimentation santé

◆ **29 Brest** UFR sciences et techniques

Univ. de Bretagne Occidentale S

Parcours

- portail informatique et sciences pour l'ingénieur (ISI - L1)
- électronique et télécommunications (L2 et L3)
- électronique, radiofréquence et télécommunications (CMI - dossier et entretien)
- image et son (L3 - dossier, OCM et entretien)
- signal, télécommunications et réseaux (L2 et L3)
- signal, télécommunications et réseaux (CMI - dossier et entretien)
- technologie mécanique (L2 et L3)

◆ **35 Rennes** UFR Sciences et propriétés de la matière **Univ. Rennes 1 S**

Parcours

- sciences pour l'ingénieur : portail physique chimie géosciences (PCGS) (L1)
- sciences pour l'ingénieur (L2)
- conception (L3)
- ingénierie des systèmes complexes (L3)

◆ **56 Lorient** Faculté des sciences et sciences de l'ingénieur

Univ. de Bretagne-Sud S

Parcours

- thermique énergétique
- génie civil
- génie mécanique et matériaux
- polymères et composites
- sciences écologie société
- physique
- métiers de l'enseignement
- sciences du numérique
- cursus master en ingénierie (CMI)
- sciences pour l'ingénieur (sur dossier)
- CUPGE (cycle universitaire préparatoire aux grandes écoles) sciences pour l'ingénieur (sur dossier) (voir page 55)

Licence pro

En 1 an après bac + 2

Bio-industries et biotechnologies

■ **22 Guingamp** UCO-BN **S** ou **CP**

Parcours

- alimentation et conseil en nutrition santé
- culture et procédés de transformation industrielle des macroalgues

◆ **29 Brest** IUT **Univ. de Bretagne Occidentale CP**

Parcours

- innovations et plateformes biotechnologiques

▼ **29 Saint-Pol-de-Léon** ISFFEL **A**

◆ **56 Lorient** Faculté des sciences et sciences de l'ingénieur

Univ. de Bretagne-Sud CP

Parcours

- techniques d'analyse en chimie et biologie
- ◆ **56 Vannes** Faculté des sciences et sciences de l'ingénieur **Univ. de Bretagne-Sud S** ou **CP**
- Parcours
- développement des produits cosmétiques et de santé

Chimie et physique des matériaux

◆ **35 Rennes** UFR Sciences et propriétés de la matière **Univ. Rennes 1 S**

Parcours

- verres et céramiques

Chimie industrielle

◆ **35 Rennes** IUT **Univ. Rennes 1 S**

Parcours

- spécialistes nouvelles voies d'extraction

Exploration et exploitation pétrolières

◆ **22 Lannion** IUT **Univ. Rennes 1 S**

ou **CP**

Gestion et maintenance des installations énergétiques

◆ **29 Brest** IUT **Univ. de Bretagne Occidentale CP**

Parcours

- froid industriel et commercial

Maîtrise de l'énergie, électricité, développement durable

◆ **22 Ploufragan** CNAM **CP**

Parcours

- coordinateur technique pour l'optimisation des énergies électriques et renouvelables

◆ **35 Redon** Campus E.S.P.R.I.T Industries

A ou **CP**

Parcours

- maintenance et éco-technologie

◆ **56 Lorient** IUT **Univ. de Bretagne-Sud S** ou **A** ou **CP**

Parcours

- gestionnaire des énergies

Métiers de l'électricité et de l'énergie

◆ **29 Brest** IUT **Univ. de Bretagne Occidentale S** ou **CP**

◆ **35 Rennes** IUT **Univ. Rennes 1 S**

Parcours

- assistant et conseiller technique en énergie électrique et renouvelable

Métiers de l'énergétique, de l'environnement et du génie climatique

◆ **35 Rennes** IUT **Univ. Rennes 1 CP**

Parcours

- chargé d'affaires en génie climatique

Métiers du décisionnel et de la statistique

◆ **56 Vannes** IUT **Univ. de Bretagne-Sud S** ou **CP**

Parcours

- statistique décisionnelle en marketing **S**
- statistique et informatique pour la santé **S** ou **CP**

Métiers de l'énergie, de l'environnement et du génie climatique

◆ **35 Rennes** IUT **Univ. Rennes 1 CP**

Parcours

- chargé d'affaires en génie climatique

Métiers du décisionnel et de la statistique

◆ **56 Vannes** IUT **Univ. de Bretagne-Sud S** ou **CP**

Parcours

- statistique décisionnelle en marketing **S**
- statistique et informatique pour la santé **S** ou **CP**

Diplôme d'ingénieur

Spécialités et admissions : voir page 56

► **Recrutement bac**

Diplôme d'ingénieur de l'École nationale supérieure de chimie de Rennes

◆ **35 Rennes** ENSC **Rennes S**

2 majeures en 2^e et 3^e années du cycle ingénieur : chimie et technologies pour le vivant (CTV) • environnement-procédés et analyse (EPA).

Diplôme d'ingénieur de l'Institut national des sciences appliquées de Rennes

◆ **35 Rennes** INSA **Rennes S**

- spécialité génie mathématique

► **Recrutement bac + 2**

Diplôme d'ingénieur de l'École nationale de la statistique et de l'analyse de l'information du groupe des écoles nationales d'économie et statistique

◆ **35 Bruz** ENSAI **S**

- 6 spécialisations de 3^e année : génie statistique • gestion des risques et ingénierie financière • ingénierie statistique des territoires et de la santé
- marketing quantitatif et revenue management • statistique et ingénierie des données • statistique pour les sciences de la vie.

Diplôme d'ingénieur de l'École nationale supérieure de sciences appliquées et de technologie

◆ **22 Lannion** ENSSAT **A** ou **S**

- spécialité électronique • spécialité informatique • spécialité photonique

Diplôme d'ingénieur de l'École nationale supérieure de techniques avancées Bretagne

◆ **29 Brest** ENSTA **Bretagne S**

- 9 voies d'approfondissement en 2^e et 3^e année : architecture de véhicules • architecture navale et offshore • hydrographie-océanographie • ingénierie et sciences de l'entreprise • modélisation avancée des matériaux et structures • robotique • systèmes d'observation et intelligence artificielle • systèmes numérique et sécurité • systèmes pyrotechniques.

Diplôme d'ingénieur de l'École navale

◆ **29 Brest** Ecole navale **S**

- 3 filières au choix à partir de la 2^e année : énergie aéronautique (maintenance) • énergies • opérations. 4 filières d'approfondissement scientifique aux 3^e et 4^e semestres : acoustique sous-marine • génie énergétique • génie maritime • informatique.

Diplôme d'ingénieur de l'École supérieure d'ingénieurs en agroalimentaire de Bretagne atlantique

◆ **29 Plouzané** ESIAB **S**

- spécialité microbiologie et qualité

Diplôme d'ingénieur de l'Institut national supérieur des sciences agronomiques, agroalimentaires, horticoles et du paysage

◆ **35 Rennes** AGROCAMPUS **S**

- spécialité agronomie

Autres formations

► **Recrutement bac**

Technicien supérieur d'études en génie climatique

Certification : niveau 3 (bac + 2)

▼ **56 Vannes** CFA du bâtiment, 2 ans **A**

Social

LES MOTS-CLÉS DU DOMAINE

Action sociale, services, assistance de service social, économie sociale et familiale, éducation spécialisée...

- ◆ Établissement public
- Établissement privé sous contrat
- ❖ Établissement privé hors contrat
- ▲ Établissement privé reconnu
- Établissement consulaire (dépend d'une chambre de commerce et d'industrie ou d'une chambre de métiers)
- ▼ CFA (Centre de formation d'apprentis)
- S Statut de l'étudiant « Scolaire » (formation temps plein)
- A Statut de l'étudiant « Apprenti » (formation en apprentissage)
- alt. sous statut scolaire Alternance école/entreprise sous statut scolaire
- CP En contrat de professionnalisation
- EAD Enseignement à distance

Les adresses sont en fin de guide p.60.

Vous trouverez un index des formations page 83.

Mise à niveau

Préparation à l'entrée dans les formations sociales (niveau post bac)

- 22 Gouarec Lycée Notre-Dame de Campostal-site de Gouarec S (assistant de service social / éducateur de jeunes enfants / éducateur spécialisé)
- 29 Brest ITES S (assistant de service social / éducateur de jeunes enfants / éducateur spécialisé / éducateur technique spécialisé)
- ◆ 29 Brest IPAG S (assistant de service social / éducateur de jeunes enfants / éducateur spécialisé)
- 29 Saint-Renan MFR alt. sous statut scolaire (assistant de service social / éducateur de jeunes enfants / éducateur spécialisé)

BTS

Economie sociale familiale

- ◆ 22 Paimpol Lycée et SEP Kerraoul S Anglais
- ❖ 29 Brest Idpces, coût total de scolarité : 8 700 € (en 2018-2019) S (possible en 1 an) Anglais
- 29 Brest Lycée et SEP Estran Fénélon S Anglais, Espagnol
- ◆ 29 Quimper Lycée technologique Jean Chaptal S Anglais
- 35 Rennes Lycée et SEP Jeanne d'Arc S Anglais
- 56 Vannes Lycée et SEP Notre-Dame le Ménimur S Anglais, Espagnol, Italien

Services et prestations des secteurs sanitaire et social

- 22 Gouarec Lycée Notre-Dame de Campostal - site de Gouarec S
- ◆ 22 Saint-Brieuc Lycée Ernest Renan S Anglais
- ◆ 29 Brest Lycée Dupuy de Lôme S
- ❖ 29 Brest Idpces, coût total de scolarité : 7 952 € (en 2018-2019) S Anglais

- ◆ 29 Morlaix Lycée Tristan Corbière S
- ❖ 29 Quimper EXAouest formations, coût total de scolarité : 7 900 € (en 2018-2019) S Anglais
- ◆ 29 Quimper Lycée technologique Jean Chaptal S Anglais
- ◆ 35 Rennes Lycée Bréguigny S Anglais
- 35 Rennes Lycée Saint-Martin - quartier Sainte-Anne S Anglais
- ❖ 35 Saint-Jacques-de-la-Lande ESUP, coût total de scolarité : 9 800 € (en 2019-2020) alt. sous statut scolaire Anglais
- ◆ 56 Lorient LP Marie le Franc S Anglais
- 56 Vannes Lycée et SEP Notre-Dame le Ménimur S Anglais, Espagnol

BTSA

Développement, animation des territoires ruraux

- ◆ 22 Saint-Brieuc Lycée Jean Moulin S (recrutement les années paires/les années impaires au lycée de l'Aulne à Châteaulin (29)) Anglais
- 35 Fougères Lycée J-B Le Taillandier site Edmond Michelet S Anglais

DEUST (Diplôme d'études universitaires scientifiques et techniques)

➤ Recrutement bac

- Métiers de l'animation sociale, socio-éducative et socio-culturelle
- ◆ 35 Rennes UFR Sciences humaines, 2 ans Univ. Rennes 2 S

DUT

Carrières sociales option animation sociale et socioculturelle

- ◆ 35 Rennes IUT S Allemand, Anglais, Espagnol

Diplôme d'Etat social

➤ Recrutement bac

Diplôme d'Etat d'assistant de service social

- 22 Saint-Brieuc Askoria - site de Saint Brieuc, 3 ans, coût total de scolarité : 1 443 € (en 2019-2020) S
 - 29 Brest ITES, 3 ans, coût total de scolarité : 1 980 € (en 2019-2020) S
 - 35 Rennes Askoria - site de Rennes, 3 ans, coût total de scolarité : 1 443 € (en 2019-2020) S ou A
 - 56 Lorient Askoria - site de Lorient, 3 ans, coût total de scolarité : 1 443 € (en 2019-2020) S
- Admission : par Parcoursup sur dossier et entretien.

Diplôme d'Etat d'éducateur de jeunes enfants

- 22 Saint-Brieuc Askoria - site de Saint Brieuc, 3 ans, coût total de scolarité : 1 443 € (en 2019-2020) S
 - 35 Rennes Askoria - site de Rennes, 3 ans, coût total de scolarité : 1 443 € (en 2019-2020) S ou A
 - 56 Lorient Askoria - site de Lorient, 3 ans, coût total de scolarité : 1 443 € (en 2019-2020) S
- Admission : par Parcoursup sur dossier et entretien.

Diplôme d'Etat d'éducateur spécialisé

- 22 Saint-Brieuc Askoria - site de Saint Brieuc, 3 ans, coût total de scolarité : 1 443 € (en 2019-2020) S
 - 29 Brest ITES, 3 ans, coût total de scolarité : 1 980 € (en 2019-2020) S
 - 35 Rennes Askoria - site de Rennes, 3 ans, coût total de scolarité : 1 443 € (en 2019-2020) S ou A
 - 56 Lorient Askoria - site de Lorient, 3 ans, coût total de scolarité : 1 443 € (en 2019-2020) S
- Admission : par Parcoursup sur dossier et entretien.

Diplôme d'Etat d'éducateur technique spécialisé

- 22 Saint-Brieuc Askoria - site de Saint Brieuc, 3 ans, coût total de scolarité : 1 443 € (en 2019-2020) S
 - 29 Brest ITES, 3 ans, coût total de scolarité : 1 980 € (en 2019-2020) S
 - 35 Rennes Askoria - site de Rennes, 3 ans, coût total de scolarité : 1 443 € (en 2019-2020) S
- Admission : par Parcoursup sur dossier et entretien.

➤ Recrutement bac + 2

Diplôme d'Etat de conseiller en économie sociale familiale

- ◆ 22 Paimpol Lycée et SEP Kerraoul, 1 an S
 - ❖ 29 Brest Idpces, 1 an, coût total de scolarité : 2 975 € (en 2018-2019) S
 - ◆ 29 Quimper Lycée technologique Jean Chaptal, 1 an S
 - 35 Rennes Askoria - site de Rennes, 1 an S
 - 35 Rennes Lycée et SEP Jeanne d'Arc, 1 an S
 - 56 Lorient Askoria - site de Lorient, 1 an S
 - 56 Vannes Lycée et SEP Notre-Dame le Ménimur, 1 an S
- Admission : dossier et entretien, après un BTS Economie sociale familiale.

Licence

Sciences sanitaires et sociales

- ◆ 29 Brest UFR médecine et sciences de la santé Univ. de Bretagne Occidentale S
- Parcours
- santé publique et société
- ◆ 56 Lorient Faculté des lettres, langues, sciences humaines et sociales Univ. de Bretagne-Sud S
- Parcours
- action sociale et santé

Licence. Combien ça coûte ?

Public ou privé, les coûts diffèrent...
Page 45

Licence pro

En 1 an après bac + 2

Intervention sociale : accompagnement de publics spécifiques

- 22 Guingamp UCO-BN S
- Parcours
- management et coordination des services et structures d'aide à la personne âgée
 - accompagnement des personnes en situation de vulnérabilité psychosociale
- ◆ 29 Brest UFR lettres et sciences humaines faculté Victor Segalen Univ. de Bretagne Occidentale S ou CP
- Parcours
- responsable d'actions gérontologiques
- 56 Vannes Lycée et SEP Notre-Dame le Ménimur, coût total de scolarité : 4 220 € (en 2019-2020) S
- Parcours
- gestion de l'autonomie

Intervention sociale : insertion et réinsertion sociale et professionnelle

- ◆ 35 Rennes UFR Sciences humaines Univ. Rennes 2 S ou CP
- Parcours
- métiers de la formation individualisée en insertion

Métiers de l'animation sociale, socio-éducative et socioculturelle

- ◆ 35 Rennes IUT Univ. Rennes 1 S ou CP
- Parcours
- coordination de projet d'animation et de développement social et socio-culturel
- ◆ 35 Rennes UFR Sciences humaines Univ. Rennes 2 S ou CP
- Parcours
- usages socio-éducatifs des technologies de l'information et de la communication

+ D'INFOS...

Sur www.nadoz.org on peut trouver les diplômes recommandés pour entrer en BTS ou en DUT, les poursuites d'études possibles après les différents bacs, les établissements d'enseignement supérieur bretons avec leurs formations jusqu'à bac + 5...

Sport Animation

LES MOTS-CLÉS DU DOMAINE

Animation, éducation sportive, entraînement, métiers de la forme, gestion et management du sport...

- ◆ Établissement public
- Établissement privé sous contrat
- ❖ Établissement privé hors contrat
- ▲ Établissement privé reconnu
- Établissement consulaire (dépend d'une chambre de commerce et d'industrie ou d'une chambre de métiers)
- ▼ CFA (Centre de formation d'apprentis)
- S Statut de l'étudiant « Scolaire » (formation temps plein)
- A Statut de l'étudiant « Apprenti » (formation en apprentissage)
- alt. sous statut scolaire Alternance école/entreprise sous statut scolaire
- CP En contrat de professionnalisation
- EAD Enseignement à distance

Les adresses sont en fin de guide p.60.

Vous trouverez un index des formations page 83.

Formation complémentaire

↳ Recrutement bac

MC Animation-gestion de projets dans le secteur sportif

- ◆ 35 Saint-Malo Lycée Jacques Cartier S

Admission : bac professionnel tertiaire en priorité

BP JEPS (Brevet professionnel de la jeunesse, de l'éducation populaire et du sport)

Activités de randonnées

- ◆ 35 Dinard Campus de l'excellence sportive de Bretagne S

Activités nautiques

- 29 Combrit Nautisme en Bretagne formations S
- 29 Concarneau Centre nautique des Glénans S
- ▼ 29 Concarneau CFA de l'Institut nautique de Bretagne A
- ◆ 56 Saint-Pierre-Quiberon Ecole nationale de voile et des sports nautiques S

Activités sports collectifs

- ◆ 35 Cesson-Sévigné CFLBH A
- ◆ 35 Dinard Campus de l'excellence sportive de Bretagne S
- 56 Elven IBSA S

Animateur mention animation culturelle

- 35 Rennes IBEP S

Animateur mention animation sociale

- ◆ 22 Plouisy Lycée agricole Kernilien S
- 29 Morlaix Askoria - site de Morlaix S
- ◆ 35 Dinard Campus de l'excellence sportive de Bretagne S
- 35 Rennes Askoria - site de Rennes S
- 56 Saint-Avé Askoria S

Animateur mention loisirs tous publics

- 29 Gouesnou Familles rurales S
- 29 Quimper CEMEA S
- ◆ 35 Dinard Campus de l'excellence sportive de Bretagne S
- ▼ 35 Dinard CFA du sport de Bretagne - Campus de l'excellence sportive A
- 35 Rennes FRANCAS S
- 56 Elven IBSA S

Éducateur sportif mention activités aquatiques et de la natation

- 29 Quimper Centre nautique de Creac'h Gwen S
- 35 Chartres-de-Bretagne ERFAN S
- ◆ 35 Dinard Campus de l'excellence sportive de Bretagne S
- ▼ 35 Dinard CFA du sport de Bretagne - Campus de l'excellence sportive A
- 35 Rennes IRSS S
- 56 Ploemeur ESCIENCIA S

Éducateur sportif mention activités de la forme

- 35 Rennes ENCP S ou A
- 35 Rennes IRSS S
- 56 Elven IBSA S
- 56 Ploemeur ESCIENCIA S

Éducateur sportif mention activités du canoë-kayak et disciplines associées en mer

- 29 Combrit Nautisme en Bretagne formations S
- ◆ 56 Saint-Pierre-Quiberon Ecole nationale de voile et des sports nautiques S

Éducateur sportif mention activités équestres

- 29 Guilers Guilers équitation S
- 35 Cardroc Centre équestre La Foucheraie S

Éducateur sportif mention activités physiques pour tous

- 29 Brest Stade brestoïse 29 A
- 29 Quimper Centre nautique de Creac'h Gwen A
- ◆ 35 Dinard Campus de l'excellence sportive de Bretagne S
- ▼ 35 Dinard CFA du sport de Bretagne - Campus de l'excellence sportive A
- 35 Rennes IRSS S
- 56 Elven IBSA S A
- 56 Ploemeur ESCIENCIA S

Éducateur sportif mention glisses aérotactées et disciplines associées

- ◆ 56 Saint-Pierre-Quiberon Ecole nationale de voile et des sports nautiques S

Éducateur sportif mention surf et disciplines associées

- ◆ 56 Saint-Pierre-Quiberon Ecole nationale de voile et des sports nautiques S

Pêche de loisir

- ◆ 22 Caulnes Centre de formation professionnelle et de promotion agricole S

DEUST (Diplôme d'études universitaires scientifiques et techniques)

↳ Recrutement bac

Métiers de la forme

- ◆ 35 Rennes UFR Activités physiques et sportives, 2 ans Univ. Rennes 2 S ou A

Licence

Staps (Sciences et techniques des activités physiques et sportives) : activité physique adaptée et santé

- ◆ 22 Saint-Brieuc UFR Activités physiques et sportives - campus de Saint-Brieuc Univ. Rennes 2 S
- ◆ 29 Brest Faculté des sciences du sport et de l'éducation Univ. de Bretagne Occidentale S
- ◆ 35 Rennes UFR Activités physiques et sportives Univ. Rennes 2 S
- 56 Arradon UCO-BS S

Staps : éducation et motricité

- ◆ 22 Saint-Brieuc UFR Activités physiques et sportives - campus de Saint-Brieuc Univ. Rennes 2 S
- ◆ 29 Brest Faculté des sciences du sport et de l'éducation Univ. de Bretagne Occidentale S
- ◆ 35 Rennes UFR Activités physiques et sportives Univ. Rennes 2 S
- 56 Arradon UCO-BS S

Staps : entraînement sportif

- ◆ 29 Brest Faculté des sciences du sport et de l'éducation Univ. de Bretagne Occidentale S
- ◆ 35 Rennes UFR Activités physiques et sportives Univ. Rennes 2 S

Staps : ergonomie du sport et performance sportive

- ◆ 35 Rennes UFR Activités physiques et sportives Univ. Rennes 2 S

Staps : management du sport

- ◆ 29 Brest Faculté des sciences du sport et de l'éducation Univ. de Bretagne Occidentale S
- ◆ 35 Rennes UFR Activités physiques et sportives Univ. Rennes 2 S

Licence pro

En 1 an après bac + 2

Animation, gestion et organisation des activités physiques et sportives

- ◆ 22 Saint-Brieuc UFR Activités physiques et sportives - campus de Saint-Brieuc Univ. Rennes 2 S ou CP
- Parcours
 - activités aquatiques
 - sports nature

Gestion et développement des organisations, des services sportifs et de loisirs

- ◆ 29 Brest Faculté des sciences du sport et de l'éducation Univ. de Bretagne Occidentale S ou CP
- Parcours
 - nautisme et développement durable

Métiers de la forme

- ◆ 35 Rennes UFR Activités physiques et sportives Univ. Rennes 2 S ou CP

Autres formations

↳ Recrutement bac

Animateur loisirs tourisme

Certification : niveau 4 (bac ou équivalent)

- ❖ 29 Loctudy Klaxon rouge, 1 127 heures, coût total de scolarité : 2 000 € (en 2018-2019) S

Admission : tests, entretien et casting, 18 ans minimum, aucun diplôme n'est exigé.

Technico-commercial de l'industrie et des services nautiques

Certification : niveau 3 (bac + 2)

- ▲ 29 Concarneau INB, 2 ans, coût total de scolarité à temps plein : 1 600 € (en 2019-2020 ; 800 € par an + 108 euros pour l'inscription et la délivrance du permis côtier) S ou A

Admission : dossier, tests, entretien pour bac.

Le BPJEPS (Brevet professionnel de la jeunesse, de l'éducation populaire et du sport)

Diplôme éducatif et social, le BP donne une qualification de niveau IV (bac). Il prépare au métier d'animateur ou d'éducateur dans le domaine sportif ou socioculturel au sein d'une association, d'un club sportif, d'une entreprise, d'une collectivité territoriale.

Pas de diplôme exigé pour entrer en formation. Les pré-requis et la pratique personnelle dans le domaine de l'animation, des activités sportives et culturelles sont fixés par arrêté pour chaque spécialité. Une décision de positionnement est effectuée pour fixer la durée de la formation, variable suivant le cursus de chaque candidat.

Coût de la scolarité : de 4 600 € à plus de 9 000 € selon les spécialités et les établissements. Ce coût peut être pris en charge par le Conseil Régional dans certaines conditions.

Infos : www.sports.gouv.fr ; www.bretagne.drjcs.gouv.fr

Tourisme Hôtellerie Restauration

LES MOTS-CLÉS DU DOMAINE

Accueil, hébergement, cuisine, restauration, alimentation, conception, développement et commercialisation de produits touristiques, accompagnement...

- ◆ Établissement **public**
- Établissement **privé sous contrat**
- ❖ Établissement **privé hors contrat**
- ▲ Établissement **privé reconnu**
- Établissement **consulaire** (dépend d'une chambre de commerce et d'industrie ou d'une chambre de métiers)
- ▼ **CFA** (Centre de formation d'apprentis)
-
- S** Statut de l'étudiant « **Scolaire** » (formation temps plein)
- A** Statut de l'étudiant « **Apprenti** » (formation en apprentissage)
- ait. sous statut scolaire** Alternance école/entreprise sous statut scolaire
- CP** En contrat de professionnalisation
- EAD** Enseignement à distance
-
- Les adresses sont en fin de guide p.60.

Mise à niveau

Classe de mise à niveau section de technicien supérieur Management en hôtellerie restauration

- 29 Quimper Lycée polyvalent Le Paraclet **S**
- ◆ 35 Dinard Lycée technologique et SEP hôtelier Yvon Bourges **S**
- ▼ 56 Vannes CFA Chambre de métiers du Morbihan **A**

Formation complémentaire

Spécialisation ou complément de formation en 1 an après un premier diplôme.

➤ Recrutement bac

FCIL Cuisine de la mer

- 29 Trégunc LP Saint-Joseph Saint-Marc - site de Trégunc **S**
- Admission : bac pro, bac techno du secteur.

MC Accueil réception

- ▼ 29 Brest CFA de la CCI métropolitaine Bretagne Ouest **A**
- 29 Quimper Lycée polyvalent Le Paraclet **S**
- ◆ 35 Dinard Lycée technologique et SEP hôtelier Yvon Bourges **S**
- 35 La Guerche-de-Bretagne LP hôtelier Sainte-Thérèse **S**
- 56 Pontivy Lycée et SEP Jeanne d'Arc Saint-Ivy **S**
- ▼ 56 Vannes CFA de la CCI du Morbihan - école hôtelière de Vannes **A**

MC Art de la cuisine allégée

- ◆ 35 Dinard Lycée technologique et SEP hôtelier Yvon Bourges **S**
- 56 Pontivy Lycée et SEP Jeanne d'Arc Saint-Ivy **S**

MC Cuisinier en desserts de restaurant

- ▼ 22 Ploufragan CFA de la Chambre de métiers et de l'artisanat des Côtes d'Armor **A**
- ▼ 29 Brest CFA de la CCI métropolitaine Bretagne Ouest **A**

- 35 La Guerche-de-Bretagne LP hôtelier Sainte-Thérèse **S**
- ◆ 35 Rennes LP Louis Guilloux **S**
- ▼ 35 Saint-Jouan-des-Guérets Faculté des métiers - CFA de la CCI Ille-et-Vilaine **A**
- 35 Saint-Méen-le-Grand LP Notre-Dame **S**
- ▼ 56 Vannes CFA Chambre de métiers du Morbihan **A**

MC Employé barman

- ◆ 35 Dinard Lycée technologique et SEP hôtelier Yvon Bourges **S**
- 56 Pontivy Lycée et SEP Jeanne d'Arc Saint-Ivy **S**
- ▼ 56 Vannes CFA Chambre de métiers du Morbihan **A**

MC Employé traiteur

- ▼ 22 Ploufragan CFA de la Chambre de métiers et de l'artisanat des Côtes d'Armor **A**
- ▼ 29 Brest CFA de la CCI métropolitaine Bretagne Ouest **A**
- ▼ 29 Quimper CFA de la Chambre de métiers et de l'artisanat du Finistère **A**
- ▼ 35 Bruz CFA de la chambre de métiers et de l'artisanat d'Ille et Vilaine - Faculté des Métiers **A**

MC Organisateur de réceptions

- 35 Saint-Méen-le-Grand LP Notre-Dame **S**

MC Sommellerie

- ▼ 29 Brest CFA de la CCI métropolitaine Bretagne Ouest **A**
- 29 Concarneau Lycée et SEP Saint-Joseph Saint-Marc - site de Concarneau **S**
- ▼ 35 Bruz Faculté des métiers - CFA de la CCI Ille et Vilaine **A**
- ◆ 35 Dinard Lycée technologique et SEP hôtelier Yvon Bourges **S**
- 35 Saint-Méen-le-Grand LP Notre-Dame **S**
- ▼ 56 Vannes CFA Chambre de métiers du Morbihan **A**

CAP

Certains diplômes professionnels sont accessibles après le bac avec une durée de formation réduite.

Boulangier

- ▼ 29 Brest CFA de la CCI métropolitaine Bretagne Ouest, 1 an **A**

Chocolatier-confiseur

- ▼ 29 Brest CFA de la CCI métropolitaine Bretagne Ouest, 1 an **A**

Admission : bac pro du domaine de la boulangerie-pâtisserie.

Glacier fabricant

- ◆ 56 Vannes LP Jean Guéhenno, 1 an **S**
- Admission : sur dossier.

Pâtissier

- ◆ 22 Saint-Quay-Portrieux LP hôtelier la Closerie, 1 an **S**
- Admission : bac pro cuisine, bac techno hôtellerie.

BTS

Management en hôtellerie restauration option A management d'unité de restauration

- 29 Quimper Lycée polyvalent Le Paraclet **S** Allemand, Anglais, Espagnol
- ◆ 35 Dinard Lycée technologique et SEP hôtelier Yvon Bourges **S** Allemand, Anglais, Espagnol
- ◆ 35 Rennes LP Louis Guilloux **S** **A** (1^{re} année temps plein, 2^e année apprentissage)
- ▼ 56 Vannes CFA Chambre de métiers du Morbihan **A**

Management en hôtellerie restauration option B management d'unité de production culinaire

- ◆ 22 Saint-Quay-Portrieux LP hôtelier la Closerie **S** Anglais, Espagnol
- 29 Quimper Lycée polyvalent Le Paraclet **S** Allemand, Anglais, Espagnol
- ◆ 35 Dinard Lycée technologique et SEP hôtelier Yvon Bourges **S** Allemand, Anglais, Espagnol
- ◆ 35 Rennes LP Louis Guilloux **S** **A** (1^{re} année temps plein, 2^e année apprentissage)
- ▼ 56 Vannes CFA Chambre de métiers du Morbihan **A** Allemand, Anglais, Espagnol

Management en hôtellerie restauration option C management d'unité d'hébergement

- ◆ 35 Dinard Lycée technologique et SEP hôtelier Yvon Bourges **S** Allemand, Anglais, Espagnol

Tourisme

- 22 Lannion Lycée Saint-Joseph - Bos-suet **S** Allemand, Anglais, Espagnol, Italien
- ◆ 22 Saint-Brieuc Lycée Ernest Renan **S** Allemand, Anglais, Espagnol
- ❖ 29 Brest ESCAM, coût total de scolarité : 12 400 € (en 2019-2020) **S** ou **ait. sous statut scolaire** ou **A** Allemand, Anglais, Espagnol
- 29 Brest Lycée et SEP Estran Fénelon **S** Anglais, Espagnol, Italien
- ◆ 29 Pont-l'Abbé Lycée René Laënnec **S** Allemand, Anglais, Espagnol, Italien
- ❖ 35 Rennes AFTEC Rennes, coût total de scolarité : 7 840 € (en 2018-2019) **S** Allemand, Anglais, Espagnol, Italien
- 35 Rennes Lycée et SEP Jeanne d'Arc **S** Allemand, Anglais, Espagnol, Italien
- ❖ 35 Saint-Jacques-de-la-Lande ESUP, coût total de scolarité : 9 800 € (en 2019-2020) **S** Allemand, Anglais, Espagnol

- 35 Saint-Malo Lycée polyvalent Institution Saint-Malo La Providence **S** Allemand, Anglais, Espagnol, Italien

- ❖ 56 Lorient ESCAM, coût total de scolarité : 12 400 € (en 2019-2020) **S** ou **ait. sous statut scolaire** ou **A** Anglais

- 56 Pontivy Lycée et SEP Jeanne d'Arc Saint-Ivy **S** Allemand, Anglais, Espagnol

- ❖ 56 Vannes AFTEC Vannes, coût total de scolarité : 8 730 € (en 2019-2020) **S** Allemand, Anglais, Espagnol

BTSA

Développement, animation des territoires ruraux

- ◆ 22 Saint-Brieuc Lycée Jean Moulin **S** (recrutement les années paires/les années impaires au lycée de l'Aulne à Châteaulin (29)) Anglais
- 35 Fougerès Lycée J-B Le Taillandier site Edmond Michelet **S** Anglais

Licence

Langues étrangères appliquées

- 22 Guingamp UCO-BN **S**
- Allemand, Anglais, Espagnol
- Parcours
- tourisme

Licence pro

En 1 an après bac + 2

Métiers des arts culinaires et des arts de la table

- ◆ 29 Quimper Pôle universitaire Pierre-Jakez Hélias Univ. de Bretagne Occidentale **CP**
- Parcours
- design et gastronomie : recherche, innovation, patrimoine

Métiers du tourisme : communication et valorisation des territoires

- 56 Arradon UCO-BS **S**

Métiers du tourisme et des loisirs

- ◆ 29 Quimper Pôle universitaire Pierre-Jakez Hélias Univ. de Bretagne Occidentale **S**
- Parcours

- conception de produits touristiques et valorisation des territoires
- hébergement et environnement touristiques

Protection et valorisation du patrimoine historique et culturel

- ◆ 22 Saint-Brieuc UFR Sciences sociales Univ. Rennes 2 **S** ou **CP**
- Parcours
- tourisme et marketing territorial et patrimonial

Autres formations

➤ Recrutement bac

Animateur loisirs tourisme

- Certification : niveau 4 (bac ou équivalent)
- ❖ 29 Loctudy Klaxon rouge, 1127 heures, coût total de scolarité : 2 000 € (en 2018-2019) **S**
- Admission : tests, entretien et casting, 18 ans minimum, aucun diplôme n'est exigé.

Caviste conseiller commercial

- Certification : niveau 4 (bac ou équivalent)
- ▼ 56 Vannes CFA de la CCI du Morbihan - école hôtelière de Vannes, 2 ans **A**
- Admission : niveau bac avec forte motivation à la vente.

➤ Recrutement bac + 2

Responsable d'un centre de profit tourisme - hôtellerie - restauration (réseau Négovantis)

- Certification : niveau 2 (bac + 3 et 4)
- 35 Bruz Faculté des métiers de la CCI d'Ille et Vilaine, 7 mois, coût total de scolarité : 4 876 € (en 2019-2020) **S**
- Admission : dossier et entretien avec bac + 2.

Responsable d'activités touristiques

- Certification : niveau 2 (bac + 3 et 4)
- ❖ 29 Brest ou 56 Lorient ESCAM, 1 an, coût total de scolarité : 4 500 € (en 2019-2020) **ait. sous statut scolaire** ou **A**
- Admission : dossier, entretien, tests.

Transports Logistique

LES MOTS-CLÉS DU DOMAINE

Transports ferroviaire, maritime, aérien, routier, ports, gestion logistique, organisation des flux de personnes et de marchandises, logistique industrielle...

- ◆ Établissement public
- Établissement privé sous contrat
- ❖ Établissement privé hors contrat
- ▲ Établissement privé reconnu
- Établissement consulaire (dépend d'une chambre de commerce et d'industrie ou d'une chambre de métiers)
- ▼ CFA (Centre de formation d'apprentis)
- S Statut de l'étudiant « Scolaire » (formation temps plein)
- A Statut de l'étudiant « Apprenti » (formation en apprentissage)
- alt. sous statut scolaire Alternance école/entreprise sous statut scolaire
- CP En contrat de professionnalisation
- EAD Enseignement à distance

Les adresses sont en fin de guide p.60.

Vous trouverez un index des formations page 83.

Mise à niveau

Classe de mise à niveau pour BTS maritime Maintenance des systèmes électro-navals

- ◆ 22 Paimpol LP maritime Pierre Loti S

Formation complémentaire

Spécialisation ou complément de formation en 1 an après un premier diplôme.

➤ Recrutement bac

MC Accueil dans les transports

- 35 Rennes Lycée et SEP Jeanne d'Arc S

CAP

Certains diplômes professionnels sont accessibles après le bac avec une durée de formation réduite.

Agent d'accueil et de conduite routière, transport de voyageurs

- ▼ 29 Ergué-Gabéric CFA TL - Aftral, 1 an A

Admission : permis B et 21 ans minimum.

Conducteur routier marchandises

- ▼ 29 Ergué-Gabéric CFA TL - Aftral, 1 an A

- ▼ 35 Cesson-Sévigné Aftral - CFA transport logistique, 1 an A

Admission : permis B et 18 ans minimum.

BTS

Gestion des transports et logistique associée

- ▼ 22 Yffiniac CFA Promotrans - antenne de Saint Briec A

- ▼ 29 Ergué-Gabéric CFA TL - Aftral A Anglais

- 29 Pont-l'Abbé Lycée Saint-Gabriel S Allemand, Anglais, Espagnol

- ▼ 35 Bruz CFA Promotrans A Anglais

- ❖ 35 Rennes AFTEC Rennes, coût total de scolarité : 7 840 € (en 2018-2019) S Anglais

- ◆ 56 Guer Lycée et SEP Brocéliande S Allemand, Anglais, Espagnol

Maintenance des systèmes électro-navals

- ◆ 35 Saint-Malo Lycée maritime Florence Arthaud S

DUT

Gestion logistique et transport

- ◆ 29 Quimper IUT S Allemand, Anglais, Espagnol

Qualité, logistique industrielle et organisation

- ◆ 56 Lorient IUT S ou A (aussi en année spéciale après bac + 2) Allemand, Anglais, Espagnol

MARINE MARCHANDE

L'ENSM (Ecole nationale supérieure maritime) dispense des formations d'officiers de la marine marchande, et aussi d'ingénieurs dans les domaines des activités maritimes, para-maritimes et portuaires. L'ENSM est implantée sur quatre sites, à Marseille, Le Havre, Nantes et Saint-Malo.

Deux filières forment les officiers de la marine marchande.

- La filière polyvalente forme des officiers de 1^{re} classe, capitaines et chef/fe-s mécanicien/ne-s, et des ingénieur-e-s dans les activités paramaritimes :

- cursus en 5 ans et demi pour les futur-e-s navigant-e-s (capitaine et chef mécanicien), en 5 ans pour les futur-e-s ingénieur-e-s (coût total de la scolarité : 6 460 € en 2019-2020) ;

- les trois premières années de formation (trois et demi pour les navigants) se déroulent à Marseille, les deux autres soit au Havre (pour les navigants), soit à Nantes (pour les autres) ;

- admission en 1^{re} année sur concours en mai avec un bac (épreuves écrites de niveau terminale S de maths, physique, anglais, français et culture générale).

Quelques places sont accessibles sur titres aux candidats titulaires d'un diplôme scientifique ou technique à bac + 2 ou issus d'une 2^e année de classe préparatoire scientifique.

- La filière monovalente machine forme des officiers chef/fe-s de quart machine puis, après 6 mois de navigation, des chef/fe-s mécanicien/ne-s sur des navires dont la puissance est inférieure à 8000kw :

- cursus en 3 ans sur le site de Saint-Malo (coût total de la scolarité : 3 960 € en 2019-2020) ;

- admission en 1^{re} année sur concours en mai (épreuves de français, maths, physique et anglais) avec un bac ou équivalent ;

- admission en 3^e année sur titre avec un BTS Maintenance des systèmes électro-navals et après un cours d'adaptation.

- Le site du Havre propose une formation en 3 ans d'officier chef de quart passerelle international (spécialisations offshore ou yachting/croisière) accessible sur dossier aux titulaires d'un bac S ou STI2D (classe d'intégration pour les autres bacs).

Infos et inscriptions : www.supmaritime.fr (à partir de janvier 2020).

Licence pro

En 1 an après bac + 2

Logistique et pilotage des flux

- ◆ 29 Quimper IUT Univ. de Bretagne Occidentale A ou CP

Parcours

- logistique des filières alimentaires
- logistique des filières industrielles

- ▼ 29 Saint-Pol-de-Léon ISFFEL CP

Parcours

- conception et pilotage de la chaîne logistique globale

- ❖ 35 Redon Campus E.S.P.R.I.T Industries CP

Parcours

- logistique des filières industrielles

- ◆ 35 Saint-Malo IUT Univ. Rennes 1 S ou A ou CP

Parcours

- conception et pilotage de la chaîne logistique globale

Métiers de la mer

- ◆ 56 Lorient Faculté des sciences et sciences de l'ingénieur Univ. de Bretagne-Sud S

Parcours

- nautisme et métiers de la plaisance

Autres formations

➤ Recrutement bac

Officier chef de quart machine / chef mécanicien 8000 kW

Certification : niveau 2 (bac + 3 et 4)

- ◆ 35 Saint-Malo ENSM, 3 ans S

Admission en 1^{re} année : concours avec bac (voir encart ci-dessous)

Préparation aux formations de la marine marchande

Certificat d'école

- 22 Ploubazlanec LP Kersa la Salle, 1 an S

Admission : bac S, bac STI2D (avec très bon niveau) pour la filière polyvalente.

Admission : bac STI2D, bac pro, autres bacs, pour la filière monovalente machine.

- ◆ 35 Saint-Malo Lycée maritime Florence Arthaud, 1 an S

Admission : bac STI2D, bac pro, autres bacs, sur dossier pour la filière monovalente machine.

- 35 Saint-Malo Lycée les Rimaux, 1 an S

Admission : bac S, STI2D pour la filière polyvalente.

Admission : bac STI2D, bac pro, autres bacs pour la filière monovalente machine.

Technicien(ne) supérieur(e) du transport terrestre de marchandises

Certification : niveau 3 (bac + 2)

- ▼ 35 Cesson-Sévigné Aftral - CFA transport logistique, 1 an A

Technicien supérieur en méthodes et exploitation logistique

Certification : niveau 3 (bac + 2)

- ❖ 29 Ergué-Gabéric AFTRAL - TL, 1 an, coût total de scolarité : 3 600 € (en 2017-2018) S ou A

Admission : bac général, technologique ou professionnel.

- ▼ 35 Cesson-Sévigné Aftral - CFA transport logistique, 1 an A

➤ Recrutement bac + 2

Manager des opérations logistiques internationales

Certification : niveau 1 (bac + 5 et plus)

- ▼ 35 Bruz CFA Promotrans, 3 ans A

Admission : dossier, tests et entretien avec bac + 2.

Manager logistique achats industriels

Certification : niveau 1 (bac + 5 et plus)

- ❖ 35 Redon ESLI, 3 ans A S (temps plein possible les deux premières années - coût total de scolarité : 17 800 € en 2018-2019) S

Admission : sur dossier, tests et entretien pour bac + 2 (BTS, DUT...) en logistique ou transport.

Admission : dossier, tests et entretien avec bac + 2.

Responsable de la chaîne logistique

Certification : niveau 2 (bac + 3 et 4)

- ❖ 56 Vannes AFTEC, 1 an, coût total de scolarité : 5 000 € (2019-2020) alt. sous statut scolaire

Admission : dossier, test et entretien avec bac + 2.

Responsable du transport multimodal

Certification : niveau 2 (bac + 3 et 4)

- ▼ 35 Bruz CFA Promotrans, 1 an A

Admission : dossier, test et entretien avec bac + 2.

Responsable en logistique

Certification : niveau 2 (bac + 3 et 4)

- ❖ 29 Ergué-Gabéric AFTRAL - TL, 1 an, coût total de scolarité : 3 600 € (en 2017-2018) S ou A

Admission : bac + 2 tous domaines.

BTS, DUT, licence...
Les diplômes du supérieur en vidéos
sur <https://oniseptv.onisep.fr>

Répertoire des classes préparatoires

Prépas scientifiques et technologiques

Classe préparatoire ATS biologie (post BTSa/BTS/DUT)

- ◆ 35 Rennes Lycée Théodore Monod
- Allemand LV2, Anglais LV1, Espagnol LV2

Classe préparatoire ATS ingénierie industrielle (post Bac + 2)

- ◆ 22 Lannion Lycée Félix Le Dantec
- ◆ 29 Quimper Lycée général et technologique et SEP Yves Thépôt
- 35 Rennes Lycée et SEP Marcel Callo
- Anglais
- ◆ 35 Rennes Lycée Joliot Curie

Classe préparatoire Biologie, chimie, physique et sciences de la Terre - Vétérinaire (Véto-BCPST), 1^{re} et 2^e années

- ◆ 35 Rennes Lycée Chateaubriand
- Allemand LV1, Allemand LV2, Anglais LV1, Anglais LV2, Espagnol LV2, Italien LV2

Classe préparatoire Mathématiques, physique et sciences de l'ingénieur (MPSI), 1^{re} année option informatique

- ◆ 29 Brest Lycée La Pérouse - Kerichen
- Allemand LV2, Anglais LV1, Espagnol LV2
- ◆ 35 Rennes Lycée Chateaubriand
- Allemand LV1, Allemand LV2, Anglais LV1, Anglais LV2, Chinois LV2, Espagnol LV2, Italien LV2

Classe préparatoire Mathématiques, physique et sciences de l'ingénieur (MPSI), 1^{re} année option sciences industrielles

- ◆ 22 Saint-Brieuc Lycée Rabelais
- Allemand LV2, Anglais LV1, Espagnol LV2
- ◆ 29 Brest Lycée La Pérouse - Kerichen
- Allemand LV2, Anglais LV1, Espagnol LV2
- ◆ 29 Brest Lycée naval de Brest
- Anglais LV1
- 29 Brest Lycée Sainte-Anne
- Allemand LV1, Allemand LV2, Anglais LV1, Espagnol LV2
- ◆ 35 Rennes Lycée Chateaubriand
- Allemand LV1, Allemand LV2, Anglais LV1, Anglais LV2, Arabe LV2, Chinois LV2, Espagnol LV2, Italien LV2
- ◆ 56 Lorient Lycée Dupuy de Lôme
- Allemand LV2, Anglais LV1, Chinois LV2, Espagnol LV2
- ◆ 56 Vannes Lycée Alain René Lesage
- Anglais LV1

Classe préparatoire Physique, technologie et sciences de l'ingénieur (PTSI), 1^{re} année

- 29 Brest Lycée La Croix Rouge La Salle
- Anglais LV1
- ◆ 29 Brest Lycée et SEP Vauban
- Allemand LV2, Anglais LV1, Espagnol LV2
- ◆ 35 Rennes Lycée Joliot Curie
- Allemand LV1, Allemand LV2, Anglais LV1, Anglais LV2, Espagnol LV2, Italien LV2
- ◆ 56 Vannes Lycée Alain René Lesage
- Anglais LV1

Classe préparatoire Physique-chimie et sciences de l'ingénieur (PCSI) option sciences de l'ingénieur, 1^{re} année

- ◆ 35 Rennes Lycée Joliot Curie
- Allemand LV1, Allemand LV2, Anglais LV1, Anglais LV2, Chinois LV2, Espagnol LV2, Italien LV2

Classe préparatoire Physique-chimie et sciences de l'ingénieur (PCSI) 1^{re} année

- ◆ 22 Saint-Brieuc Lycée Rabelais
- Allemand LV2, Anglais LV1, Espagnol LV2
- ◆ 29 Brest Lycée La Pérouse - Kerichen
- Allemand LV2, Anglais LV1, Espagnol LV2
- ◆ 29 Brest Lycée naval de Brest
- Anglais LV1
- 29 Brest Lycée Sainte-Anne
- Allemand LV2, Anglais LV1, Espagnol LV2

- ◆ 29 Brest Lycée et SEP Vauban
- Allemand LV1, Allemand LV2, Anglais LV1, Anglais LV2, Espagnol LV2

- ◆ 29 Quimper Lycée Brizeux
- Allemand LV1, Allemand LV2, Anglais LV1, Anglais LV2, Espagnol LV2

- 35 Rennes Lycée Assomption
- Anglais LV1

- ◆ 35 Rennes Lycée Chateaubriand
- Allemand LV1, Allemand LV2, Anglais LV1, Anglais LV2, Chinois LV2, Espagnol LV2, Italien LV2

- ◆ 56 Lorient Lycée Dupuy de Lôme
- Allemand LV2, Anglais LV1, Chinois LV2, Espagnol LV2

Classe préparatoire Technologie et biologie (TB), 1^{re} et 2^e années

- ◆ 35 Le Rheu Lycée Théodore Monod
-

Classe préparatoire Technologie et sciences industrielles (TSI), 1^{re} et 2^e années

- ◆ 22 Saint-Brieuc Lycée Chaptal
- Anglais LV1
- 56 Lorient Lycée et SEP Saint-Joseph La Salle
- Anglais LV1

Classe préparatoire Mathématiques-physique (MP), 2^e année

- ◆ 22 Saint-Brieuc Lycée Rabelais
- ◆ 29 Brest Lycée La Pérouse - Kerichen
- Allemand LV2, Anglais LV1, Espagnol LV2
- ◆ 29 Brest Lycée naval de Brest
- 29 Brest Lycée Sainte-Anne
- ◆ 35 Rennes Lycée Chateaubriand
- ◆ 56 Lorient Lycée Dupuy de Lôme
- ◆ 56 Vannes Lycée Alain René Lesage
- Anglais LV1

Classe préparatoire Mathématiques-physique (MP*), 2^e année

- ◆ 29 Brest Lycée La Pérouse - Kerichen
- Allemand LV2, Anglais LV1, Espagnol LV2
- ◆ 35 Rennes Lycée Chateaubriand
-

Classe préparatoire Mathématiques-physique (MP), 2^e année option informatique

- ◆ 29 Brest Lycée La Pérouse - Kerichen
- Allemand LV2, Anglais LV1, Espagnol LV2
- ◆ 35 Rennes Lycée Chateaubriand
-

Classe préparatoire Mathématiques-physique (MP*), 2^e année option informatique

- ◆ 29 Brest Lycée La Pérouse - Kerichen
- Allemand LV2, Anglais LV1, Espagnol LV2
- ◆ 35 Rennes Lycée Chateaubriand
-

Classe préparatoire Physique et sciences de l'ingénieur (PSI), 2^e année

- ◆ 22 Saint-Brieuc Lycée Rabelais
- ◆ 29 Brest Lycée naval de Brest
- 29 Brest Lycée Sainte-Anne
- ◆ 29 Brest Lycée et SEP Vauban
- Anglais LV1
- ◆ 29 Quimper Lycée Brizeux
- Allemand LV1, Allemand LV2, Anglais LV1, Anglais LV2, Espagnol LV2
- 35 Rennes Lycée Assomption
- ◆ 35 Rennes Lycée Chateaubriand
- ◆ 35 Rennes Lycée Joliot Curie
- ◆ 56 Lorient Lycée Dupuy de Lôme
-

Classe préparatoire Physique et sciences de l'ingénieur (PSI*), 2^e année

- ◆ 35 Rennes Lycée Chateaubriand
-

Classe préparatoire Physique et technologie (PT), 2^e année

- 29 Brest Lycée La Croix Rouge La Salle
- Anglais LV1
- ◆ 29 Brest Lycée et SEP Vauban
- Anglais LV1
- ◆ 35 Rennes Lycée Joliot Curie
- ◆ 56 Vannes Lycée Alain René Lesage
- Anglais LV1

Classe préparatoire Physique-chimie (PC), 2^e année

- ◆ 22 Saint-Brieuc Lycée Rabelais
- Allemand LV2, Anglais LV1, Espagnol LV2
- ◆ 29 Brest Lycée La Pérouse - Kerichen
- Allemand LV2, Anglais LV1, Espagnol LV2
- 29 Brest Lycée Sainte-Anne
- ◆ 29 Quimper Lycée Brizeux
- Allemand LV1, Allemand LV2, Anglais LV1, Anglais LV2, Espagnol LV2
- 35 Rennes Lycée Assomption
- ◆ 35 Rennes Lycée Chateaubriand
- ◆ 56 Lorient Lycée Dupuy de Lôme
-

Classe préparatoire Physique-chimie (PC*), 2^e année

- ◆ 29 Brest Lycée La Pérouse - Kerichen
- Allemand LV2, Anglais LV1, Espagnol LV2
- ◆ 35 Rennes Lycée Chateaubriand
-

Prépas économiques et commerciales

Classe préparatoire Economie et gestion option économie, droit et gestion (ENS Rennes D1), 1^{re} et 2^e années

- ◆ 56 Lorient Faculté des lettres, langues, sciences humaines et sociales
- Allemand LV2, Anglais LV1, Espagnol LV2
- ◆ 56 Vannes Faculté de droit, de sciences économiques et de gestion
- Allemand LV2, Anglais LV1, Espagnol LV2

Classe préparatoire Economie et gestion option économie, méthodes quantitatives et gestion (ENS Paris-Saclay D2), 1^{re} et 2^e années

- ◆ 35 Rennes Lycée Victor et Héléne Basch
-

Classe préparatoire Economique et commerciale option économique 1^{re} et 2^e années

- ◆ 22 Saint-Brieuc Lycée Rabelais
- Allemand LV2, Anglais LV1, Espagnol LV2
- ◆ 29 Brest Lycée La Pérouse - Kerichen
- Allemand LV1, Allemand LV2, Anglais LV1, Anglais LV2, Chinois LV2, Espagnol LV1, Espagnol LV2, Italien LV2
- ◆ 35 Rennes Lycée Chateaubriand
- Allemand LV1, Allemand LV2, Anglais LV1, Anglais LV2, Arabe LV2, Chinois LV2, Espagnol LV2, Italien LV2
- 35 Rennes Lycée et SEP Saint-Vincent Providence
- Allemand LV1, Allemand LV2, Anglais LV1, Anglais LV2, Espagnol LV1, Espagnol LV2, Italien LV2, Russe LV2

Classe préparatoire Economique et commerciale option scientifique 1^{re} et 2^e années

- ◆ 29 Brest Lycée La Pérouse - Kerichen
- Allemand LV1, Allemand LV2, Anglais LV1, Anglais LV2, Chinois LV2, Espagnol LV2, Italien LV2, Russe LV2
- ◆ 35 Rennes Lycée Chateaubriand
- Allemand LV1, Allemand LV2, Anglais LV1, Anglais LV2, Arabe LV2, Chinois LV2, Espagnol LV2, Italien LV2
- 35 Rennes Lycée et SEP Saint-Vincent Providence
- Allemand LV1, Allemand LV2, Anglais LV1, Anglais LV2, Espagnol LV1, Espagnol LV2, Italien LV2, Russe LV2
- ◆ 56 Lorient Lycée Dupuy de Lôme
- Allemand LV1, Allemand LV2, Anglais LV1, Anglais LV2, Chinois LV2, Espagnol LV2

Classe préparatoire Economique et commerciale option technologique 1^{re} et 2^e années

- ◆ 29 Brest Lycée Jules Lesven
- Allemand LV2, Anglais LV1, Espagnol LV2
- 35 Rennes Lycée de La Salle
- Allemand LV1, Allemand LV2, Anglais LV1, Espagnol LV2

Prépas littéraires et artistiques

Classe préparatoire de lettres et sciences sociales (B/L) 1^{re} et 2^e années

- 56 Vannes Lycée Saint-François Xavier
- Allemand LV1, Allemand LV2, Anglais LV1, Anglais LV2, Espagnol LV1, Espagnol LV2

Classe préparatoire de lettres 1^{re} année

- ◆ 22 Saint-Brieuc Lycée Ernest Renan
- Allemand LV1, Allemand LV2, Anglais LV1, Anglais LV2, Espagnol LV1, Espagnol LV2
- ◆ 29 Brest Lycée La Pérouse - Kerichen
- Allemand LV1, Allemand LV2, Anglais LV1, Anglais LV2, Chinois LV2, Espagnol LV1, Espagnol LV2, Italien LV2

◆ **29 Quimper** Lycée de Cornouaille **S**
Allemand LV1, Allemand LV2, Anglais LV1, Anglais LV2, Espagnol LV1, Espagnol LV2, Russe LV1, Russe LV2

◆ **35 Rennes** Lycée Chateaubriand **S**
Allemand LV1, Allemand LV2, Anglais LV1, Anglais LV2, Espagnol LV1, Espagnol LV2, Italien LV2

Classe préparatoire de lettres avec préparation à l'option cinéma et audiovisuel 1^{er} année

◆ **35 Rennes** Lycée Chateaubriand **S**

Classe préparatoire de lettres et sciences humaines (2^e année ENS Lyon) Allemand

◆ **35 Rennes** Lycée Chateaubriand **S**

Classe préparatoire de lettres et sciences humaines (2^e année ENS Lyon) Anglais

◆ **22 Saint-Brieuc** Lycée Ernest Renan **S**

◆ **29 Brest** Lycée La Pérouse - Kerichen **S** Allemand LV1, Allemand LV2, Anglais LV1, Anglais LV2, Chinois LV2, Espagnol LV1, Espagnol LV2, Italien LV2

◆ **35 Rennes** Lycée Chateaubriand **S**

Classe préparatoire de lettres et sciences humaines (2^e année ENS Lyon) Espagnol

◆ **35 Rennes** Lycée Chateaubriand **S**

Classe préparatoire de lettres et sciences humaines (2^e année ENS Lyon) Histoire et géographie

◆ **22 Saint-Brieuc** Lycée Ernest Renan **S**

◆ **29 Brest** Lycée La Pérouse - Kerichen **S** Allemand LV1, Allemand LV2, Anglais LV1, Anglais LV2, Chinois LV2, Espagnol LV1, Espagnol LV2, Italien LV2

◆ **35 Rennes** Lycée Chateaubriand **S**

Classe préparatoire de lettres et sciences humaines (2^e année ENS Lyon) Lettres classiques

◆ **35 Rennes** Lycée Chateaubriand **S**

Classe préparatoire de lettres et sciences humaines (2^e année ENS Lyon) Lettres modernes

◆ **22 Saint-Brieuc** Lycée Ernest Renan **S**

◆ **29 Brest** Lycée La Pérouse - Kerichen **S** Allemand LV1, Allemand LV2, Anglais LV1, Anglais LV2, Chinois LV2, Espagnol LV1, Espagnol LV2, Italien LV2

◆ **35 Rennes** Lycée Chateaubriand **S**

Classe préparatoire de lettres (2^e année ENS Ulm) avec préparation à la section B de l'École nationale des Chartes

◆ **35 Rennes** Lycée Chateaubriand **S**

Classe préparatoire de lettres (2^e année ENS Ulm) Géographie

◆ **35 Rennes** Lycée Chateaubriand **S**

Classe préparatoire de lettres (2^e année ENS Ulm) Histoire

◆ **35 Rennes** Lycée Chateaubriand **S**

Classe préparatoire de lettres (2^e année ENS Ulm) Lettres classiques

◆ **29 Brest** Lycée La Pérouse - Kerichen **S** Allemand LV1, Allemand LV2, Anglais LV1, Anglais LV2, Chinois LV2, Espagnol LV1, Espagnol LV2, Italien LV2

◆ **35 Rennes** Lycée Chateaubriand **S**

Classe préparatoire de lettres (2^e année ENS Ulm) Lettres modernes

◆ **29 Brest** Lycée La Pérouse - Kerichen **S** Allemand LV1, Allemand LV2, Anglais LV1, Anglais LV2, Chinois LV2, Espagnol LV1, Espagnol LV2, Italien LV2

◆ **35 Rennes** Lycée Chateaubriand **S**

Classe préparatoire de lettres (2^e année ENS Ulm) Philosophie

◆ **29 Brest** Lycée La Pérouse - Kerichen **S** Allemand LV1, Allemand LV2, Anglais LV1, Anglais LV2, Chinois LV2, Espagnol LV1, Espagnol LV2, Italien LV2

Classe préparatoire ENS Paris-Saclay 2^e année section E langue étrangère (anglais)

◆ **29 Brest** Lycée La Pérouse - Kerichen **S** Allemand LV1, Allemand LV2, Anglais LV1, Anglais LV2, Chinois LV2, Espagnol LV1, Espagnol LV2, Italien LV2

Cycle universitaire préparatoire aux grandes écoles (CUPGE)

CUPGE mathématiques renforcées et concours PMRC

◆ **29 Brest** UFR sciences et techniques **S**

L'Université de Bretagne Occidentale propose à Brest, en L2 et L3, un « parcours mathématiques renforcées et concours (PMRC) » intégré aux licences Mathématiques et Mathématiques et informatique appliquées aux sciences humaines et sociales. Le PMRC prépare aux concours d'entrée de certaines grandes écoles, écoles d'actuariat, de statistique, écoles supérieures de commerce, écoles d'ingénieurs...

Admission : sur dossier

CUPGE cycle préparatoire ingénieur ESIR

• parcours CUPGE technologies de l'information (de L1 à L2).

◆ **35 Rennes** ISTIC **S**

• parcours défi CUPGE matériaux (de L1 à L2).

◆ **35 Rennes** UFR SPM **S**

L'université Rennes 1 propose deux CUPGE. L'un est intégré à la licence Informatique et prépare à une poursuite d'études en cycle ingénieur à l'ESIR (Ecole supérieure d'ingénieurs de Rennes) dans la spécialité technologies de l'information. L'autre est intégré à la licence Physique, Chimie et prépare à une poursuite d'études en cycle ingénieur à l'ESIR dans la spécialité matériaux.

Admission : sur dossier.

CUPGE UBS

• parcours mathématiques, informatique, statistiques

◆ **56 Vannes** UFR SSI **S**

• parcours physique-sciences de l'ingénieur

◆ **56 Lorient** UFR SSI **S**

L'Université de Bretagne Sud propose, en L1 et L2, à Vannes, un CUPGE intégré aux licences Mathématiques et Informatique et à Lorient, un CUPGE intégré à la licence Sciences pour l'ingénieur. Ils préparent à une poursuite d'études en école d'ingénieurs ou dans d'autres formations (licence, master) de la faculté des sciences.

Admission : sur dossier.

TERMINALES 2019 - 2020

<http://www.terminales2019-2020.fr>



5 étapes

pour préparer
votre parcours
dans l'enseignement
supérieur

Explorer

Découvrir

Approfondir

En parler

Préparer

Un site de l'Onisep pour aider les lycéens à préparer leur entrée dans l'enseignement supérieur

Répertoire des écoles d'ingénieurs

Recrutement bac

Les écoles ci-après recrutent aussi au niveau bac + 2.

AGROCAMPUS (AGROCAMPUS OUEST Rennes)

◆ **35 Rennes** 65 rue de Saint Briec ☎ 02 23 48 50 00 www.agrocampus-ouest.fr S

Portes ouvertes : le 18/01/2020 de 9h à 13h, le 08/02/2020 de 13h à 17h

Diplôme d'ingénieur de l'Institut national supérieur des sciences agronomiques, agroalimentaires, horticoles et du paysage

Spécialité : agroalimentaire (spécialisations en 4^e et 5^e année : politique et marchés de l'agriculture et des ressources • sciences de l'alimentation et management des entreprises (options : marketing, management, agroalimentaire, production sécurité alimentaire et environnementale, recherche et développement, science et transformation laitières) • statistiques appliquées • sciences des données.

5 ans.

Coût total scolarité : 8 825 € (en 2019-2020)

Admission en 1^{re} année : via Parcoursup, dossier et entretien pour bac S, STI2D, STL ou STAV obtenu l'année en cours ou l'année précédente.

Admission en 2^e année : dossier et entretien pour les titulaires d'un DUT, BTSa, BTS, L2 sciences de la vie, sciences de la terre et pour les admissibles aux ENSA, ENITA ou ENV.

ECAM (ECAM Rennes - Louis de Broglie)

▲ **35 Bruz** Campus de Ker Lann, Contour de Antoine de Saint Exupéry

☎ 02 99 05 84 00 www.ecam-rennes.fr S

Portes ouvertes : le 07/12/2019 de 9h30 à 13h, le 11/01/2020 de 9h30 à 17h30, le 08/02/2020 de 9h30 à 16h, le 07/03/2020 de 9h30 à 13h

Diplôme d'ingénieur de l'ECAM Rennes, Louis de Broglie

5 ans.

Coût total scolarité : 29 300 € (en 2018-2019, 6 800 € pour les 2 ans du cycle préparatoire, 22 500 € pour les 3 années du cycle ingénieur)

Admission en 1^{re} année du cycle préparatoire : banque d'admission LaSalle Grandes Ecoles voeu ECAM (avec ECAM-EPMI) pour terminale S ou bac S depuis un an.

Admission en 1^{re} année du cycle ingénieur : concours FESIC prépa sur banque de notes e3a pour maths spé MP, PC, PSI ou équivalent • concours FESIC prépa, écrit sur banque filière PT, entretien propre à l'école, pour maths spé PT ou équivalent • concours, écrit via la banque d'épreuves du concours commun INP, filière TSI, oral spécifique à l'école pour maths spé TSI • concours ATS (organisé par l'ENSEA), écrit commun, oral spécifique à l'école, pour maths spé ATS • banque d'épreuves DUT - BTS (organisée par l'ENSEA), dossier commun et oral propre à l'école • concours PASS'Ingénieur pour L2 ou L3 filière Mathématiques - Informatique (MI) • concours PASS'Ingénieur pour L2 ou L3 filière Mathématiques - Physique (MP) • concours PASS'Ingénieur pour L2 ou L3 filière Physique - Chimie (PC).

El CESI Brest (CESI Ecole d'ingénieurs BTP)

▲ **29 Brest** 2 avenue de Provence ☎ 02 98 00 38 53

<https://brest.cesi.fr> A S

Portes ouvertes : le 07/12/2019 de 10h à 17h, le 01/02/2020, le 14/03/2020

Diplôme d'ingénieur du CESI

Spécialité bâtiment et travaux publics.

5 ans.

Admission en 1^{re} année du cycle préparatoire intégré BTP (temps plein / coût total de la scolarité pour les 2 ans : 11 000 € en 2019-2020) : bac S, STI2D, STL ou bac+1 scientifique ou technique via Parcoursup ; concours commun aux CPI (cycles préparatoires intégrés) CESI Ecoles d'ingénieurs

Admission en 1^{re} année du cycle préparatoire Responsable de chantier BTP (apprentissage) : bac S, STI2D, STL et certains bacs pro, sur dossier et entretien, via Parcoursup ; 2 ans de formation pour obtenir le titre de "Responsable de chantier BTP" (voir page 28) et préparer en même temps l'admission en cycle ingénieur

Admission en 1^{re} année du cycle ingénieur (apprentissage) : concours commun aux cycles ingénieurs CESI pour bac+2 scientifique ou technique et cycles préparatoires ; admission définitive à la signature d'un contrat d'apprentissage

ENIB (Ecole nationale d'ingénieurs de Brest)

◆ **29 Brest** Technopôle Brest-Iroise ☎ 02 98 05 66 00 www.enib.fr S

Portes ouvertes : le 06/03/2020 de 18h à 20h, le 07/03/2020 de 9h à 17h

Diplôme d'ingénieur de l'École nationale d'ingénieurs de Brest

4 modules optionnels à partir de la 4^e année parmi les suivants : communications numériques et transmissions optiques • conception d'applications interactives • conception des systèmes sur puce • contrôle commande des systèmes • design industriel • intelligence artificielle et simulation • matériaux et conception avancée • mécanique vibratoire et méthode des éléments finis • méthodologie pour le développement des systèmes d'informations • modélisation en robotique industrielle et robotique autonome • réalité et environnement virtuel • systèmes communicants radiofréquences • traitement des signaux et des images.

5 ans.

Coût total scolarité : 3 005 € (en 2018-2019)

Admission en 1^{re} année : via Parcoursup, concours Geipi Polytech pour terminale S et bac S + 1, et terminale STI2D ou bac STI2D + 1.

Admission en 3^e année : concours ENI pour BTS, DUT, L2 validée (120 crédits européens ECTS), licence, prépas MP, PC, PSI, PT, TSI et ATS ou équivalent.

ENSCR (Ecole nationale supérieure de chimie de Rennes)

◆ **35 Rennes** 11 allée de Beaulieu ☎ 02 23 23 80 00 www.ensc-rennes.fr S

Portes ouvertes : le 08/02/2020 de 9h à 12h et de 13h30 à 17h

Diplôme d'ingénieur de l'École nationale supérieure de chimie de Rennes

2 majeures en 2^e et 3^e années du cycle ingénieur : chimie et technologies pour le vivant (CTV) • environnement-procédés et analyse (EPA).

5 ans.

Coût total scolarité : 3 005 € (en 2018-2019)

Admission en 1^{re} année du cycle préparatoire FGL : concours commun "CPI Chimie Gay-Lussac" (5 écoles de la Fédération Gay-Lussac : CPI Rennes, CPI Lille, CPI Strasbourg, CPI Clermont-Ferrand, CPI Pau) ; inscription sur Parcoursup ; recrutement sur dossier pour lycéens français ou internationaux (bachelier S ou diplôme équivalent) puis entretien de motivation. Répartition en 2 classes : la classe CPI constituée de bacheliers S français et la classe Chem.I.St composée à parité de bacheliers S français et d'élèves d'origine internationale.

Admission en 1^{re} année du cycle préparatoire intégré CITI : recrutement sur dossier et entretien, via Parcoursup, pour bac STL spécialité SPCL (sciences physiques et chimiques en laboratoire)

Admission en 1^{re} année du cycle ingénieur : en fonction des voeux et du rang de classement sur la liste (établie sur contrôle continu) pour les élèves des cycles préparatoires FGL et CITI • concours commun INP, filière PC (chimie) pour maths spé PC (chimie) • en fonction des voeux et du rang de classement sur la liste (établie sur contrôle continu) pour les élèves des classes ATS (métiers de la chimie) • dossier et entretien pour DUT (chimie, génie chimique, mesures physiques).

ENSIBS (Ecole Nationale Supérieure d'Ingénieurs de Bretagne-Sud)

◆ **56 Lorient** 17 Boulevard Flandres-Dunkerque ☎ 02 97 88 05 59

www.ensibs.univ-ubs.fr S A

◆ **56 Vannes** rue Yves Mainguy, Campus de Tohannic ☎ 02 97 01 72 73

www.ensibs.univ-ubs.fr S

Portes ouvertes : le 08/02/2020 de 9h à 17h

Diplôme d'ingénieur de l'École nationale supérieure d'ingénieurs de Bretagne-Sud

Spécialités : informatique (Vannes) • génie industriel (Lorient) (options : automatisation et excellence opérationnelle • industrie 4.0 ou usine du futur (en apprentissage) • management des risques) • mécatronique (Lorient).

5 ans.

Coût total scolarité : 2 223 € (en 2018-2019)

Admission en 1^{re} année du cycle préparatoire (PEI-Parcours Ecole d'Ingénieurs) : via Parcoursup, concours Geipi Polytech pour terminales S, STI2D et bac S+1, STI2D+1.

Admission en 1^{re} année du cycle ingénieur : contrôle continu pour les étudiants ayant suivi et validé le cycle préparatoire PEI de l'ENSIBS • concours Polytech, écrit via e3a et épreuve commune TIPE à l'oral pour maths spé MP, PC et PSI • dossier et entretien de motivation pour maths spé PT, TSI et ATS, BTS, DUT, licence • pour la spécialité génie industriel en apprentissage à Lorient, dossier et entretiens pour PEI ENSIBS, prépas, BTS, DUT, licence.

EPITA (Ecole pour l'informatique et les techniques avancées)

▲ **35 Rennes** 19-22 boulevard St Conwoin ☎ 02 57 22 08 11 www.epita.fr S

Portes ouvertes : le 14/12/2019 et le 25/01/2020, de 10h à 17h

Cycle préparatoire au diplôme d'ingénieur de l'EPITA.

2 ans.

Coût total scolarité : 16 244 € (en 2019-2020)

Admission en 1^{re} année du cycle préparatoire : via Parcoursup, concours Advance pour terminale S et STI2D

Admission en 2^e année du cycle préparatoire : dossier, épreuves et entretien pour étudiants ayant validé une année de maths sup ou une L1 scientifique.

ICAM Ouest (Institut catholique d'Arts et métiers - site de Bretagne)

▲ **56 Vannes** 9 rue Commandant Charcot ☎ 02 97 62 11 81 www.icam.fr A S

Portes ouvertes : le 14/12/2019, le 25/01/2020, le 7/03/2020 de 9h à 16h

Diplôme d'ingénieur de l'Institut catholique d'arts et métiers

Spécialité mécanique et automatique en partenariat avec l'ITII Bretagne (profil ingénieur manager).

5 ans (2 ans pour le cycle préparatoire à temps plein/3 ans pour le cycle ingénieur en apprentissage).

- ◆ Établissement public
 - Établissement privé sous contrat
 - ❖ Établissement privé hors contrat
 - ▲ Établissement privé reconnu
- S Statut de l'étudiant «Scolaire» (formation temps plein)
- A Statut de l'étudiant «Apprenti» (formation en apprentissage)

Admission en 1^{re} année du cycle préparatoire (temps plein) : via Parcoursup, sur dossier pour les bacheliers S et STI2D toutes spécialités (préparation du BTS Assistance technique d'ingénieur avec le lycée St Joseph à Vannes).

Coût total scolarité en cycle prépa : 6 200 € (en 2018-2019)

Admission en 1^{re} année ingénieur (apprentissage) : dossier et entretiens pour DUT ou BTS industriels ou classe préparatoire ATS, PT, TSI ; étudiants issus du cycle préparatoire, après validation de leurs deux années.

INSA (Institut national des sciences appliquées de Rennes)

◆ 35 Rennes 20 avenue des Buttes de Coësmes ☎ 02 23 23 82 00

www.insa-rennes.fr S

Portes ouvertes : le 08/02/2020

Diplôme d'ingénieur de l'Institut national des sciences appliquées de Rennes
Spécialités : électronique et informatique industrielle (4 grands thèmes : électronique analogique et numérique • humanités et cultures de l'ingénieur • informatique industrielle • traitement du signal et automatique) • génie civil et urbain (une option obligatoire au choix en 5^e année : bâtiment • génie urbain • travaux publics / une option complémentaire facultative à partir de la 3^e année : double cursus Ingénieur Architecte en partenariat avec l'ENSAB) • génie mathématique (4 grands thèmes : humanités et cultures de l'ingénieur • optimisation, recherche opérationnelle, modélisation déterministe • socle de compétences en mathématiques et informatique • traitement de données et modélisation aléatoire) • génie mécanique et automatique (une option obligatoire au choix en 5^e année : conception robuste • ingénierie des assemblages • validation de trajectoires) • informatique (un parcours obligatoire au choix à partir de la 3^e année : big data • médias et interactions • sécurité • systèmes large échelle) • science et génie des matériaux (une option obligatoire au choix en 5^e année : matériaux • micro-optoélectronique) • systèmes et réseaux de communication (une option obligatoire au choix en 5^e année : conception réseaux • ingénierie radio et hyperfréquences).

5 ans.

Coût total scolarité : 3 005 € (en 2018-2019)

Admission en 1^{re} année : via Parcoursup, recrutement commun groupe INSA (et partenaires) pour bac S ou équivalent • dossier et entretien éventuel.

Admission en 2^e année : recrutement commun groupe INSA pour bac + 1 (maths sup, L1 validée) ou équivalent.

Admission en 3^e année : recrutement commun groupe INSA pour bac + 2 (DUT, maths spé y compris ATS, L2 validée, BTS) ou bac + 3 (Licence) ou équivalent.

A savoir : l'INSA et l'Institut d'études politiques de Rennes proposent une formation commune de 6 ans qui permet d'obtenir un double diplôme, le diplôme d'ingénieur INSA et le diplôme de l'IEP - **Admission :** bac S avec mention Très bien, sur dossier et entretien.

ISEN (Institut supérieur de l'électronique et du numérique Yncréa Ouest - Campus de Brest)

▲ 29 Brest 20 rue Cuirassé Bretagne ☎ 02 98 03 84 00 www.isen-brest.fr S

Portes ouvertes : le 30/11/2019 de 9h à 13h, le 25/01/2020 de 9h à 16h, le 07/03/2020 de 9h à 16h

▲ 35 Cesson-Sévigné 2 rue de la Châtaigneraie, Campus Télécom Bretagne

☎ 02 99 33 04 36 www.isen-rennes.fr S

Portes ouvertes : le 23/11/2019 de 9h à 13h, le 18/01/2020 de 9h à 16h

Le campus de Cesson-Sévigné propose les deux premières années du cycle préparatoire CIR.

Diplôme d'ingénieur de l'Institut supérieur de l'électronique et du numérique Yncréa Ouest

Domaines professionnels : développement logiciel, big data et cloud computing • énergie • ingénierie des affaires dans le monde du numérique • intelligence artificielle • mobilité électrique • numérique, environnement et développement durable • réseaux, objets connectés et cybersécurité • robotique - drones • systèmes numériques embarqués • technologies médicales et de santé

5 ans.

La formation se répartit en deux cycles : 3 ans dans l'un des cycles préparatoires, suivis de 2 ans dans l'un des domaines professionnels. Les cycles préparatoires : CGSI (cycle généraliste des sciences de l'ingénieur), CIR (cycle informatique et réseaux), BIOCST (cycle biologie sciences et technologies), CENT (cycle économie numérique et technologies), EST (cycle environnement sciences et technologies).

Coût total scolarité en 2019-2020 : 30 300 € ou 35 300 € selon le cycle préparatoire choisi (3 600 €/an en années 1 et 2 du CGSI ; 6 100 €/an en CIR, BIOCST, CENT, EST 1 et 2 ; 7 700 €/an dans la 3^e année des cycles préparatoires et les deux années des domaines professionnels)

Admission en 1^{re} année de cycle préparatoire : via Parcoursup, pour terminale S ou bac S, concours Puissance Alpha (dossier et épreuves écrites).

Admission en 3^e année de cycle préparatoire : concours Fesic Prépa pour maths spé MP, PC, PSI, PT, pour entrer en 3^e année du CGSI • dossier et entretien pour maths spé ATS ou BCPST, DUT Génie électrique et informatique industrielle, Informatique, Réseaux et télécommunications, Mesures physiques, pour entrer en 3^e année du CGSI, CIR ou BIOCST.

A noter : l'ISEN propose à Brest une **prépa Rebond** qui permet à des bacheliers S entrés dans l'enseignement supérieur et souhaitant se réorienter d'intégrer le cycle préparatoire CGSI en cours d'année. Dossier à retirer à l'ISEN et à restituer avant fin janvier (le 21 janvier en 2019).

L'ISEN propose à des bacheliers S ou STI2D un cycle préparatoire BTS-prépa en 2 ans, en collaboration avec deux lycées. Il permet d'accéder au cursus d'ingénieur ISEN en apprentissage spécialité électronique et informatique industrielle (voir page 59), et aussi d'intégrer le cycle préparatoire CGSI.

La formation s'appuie sur la préparation du BTS Systèmes numériques option B électronique et communications des lycées La Croix Rouge à Brest et Jeanne d'Arc à Vitré, avec des compléments en maths, informatique, anglais et une formation humaine et sociale.

Admission : via Parcoursup, sur dossier et entretien, avec un bac S ou STI2D. Les candidats doivent se positionner pour l'admission en BTS Systèmes numériques à Brest ou Vitré.

Coût total scolarité : 2 250 € (en 2018-2019)

UniLaSalle EME (Institut polytechnique UniLaSalle Rennes - Ecole des métiers de l'environnement)

▲ 35 Bruz Avenue Robert Schuman - Campus de Ker Lann ☎ 02 99 05 88 00

www.unilasalle.fr S

Portes ouvertes : le 07/12/2019, le 11/01/2020, le 08/02/2020 et le 07/03/2020, de 9h à 17h

Diplôme d'ingénieur de l'Institut polytechnique UniLaSalle

Spécialité : génie de l'environnement (spécialisations en 5^e année : analyse et procédés • éco-management).

5 ans.

Coût total scolarité : 33 850 € (en 2018-2019 ; 6 500 € par an en cycle préparatoire de 2 ans, 6 950 € par an en cycle ingénieur de 3 ans)

Admission en 1^{re} année du cycle préparatoire : dossier (via Parcoursup) et entretien pour bac S, STI2D, STAV ou STL option SPCL.

Admission en 2^e année du cycle préparatoire : dossier et entretien pour L1, PACES, autres bac + 1 validés ou équivalent.

Admission en 1^{re} année du cycle ingénieur : dossier et entretien de motivation pour DUT (GB, MP, GCGP, HSE), prépas (BCPST, ATS, TB, TPC), L2, L3 • concours FESIC prépa sur banque de notes e3a pour prépas MP, PC, PSI ou équivalent • concours FESIC prépa, écrit sur banque filière PT, entretien propre à l'école, pour prépas PT ou équivalent.

Recrutement bac + 2

AGROCAMPUS (AGROCAMPUS OUEST Rennes)

◆ 35 Rennes 65 rue de Saint Briec ☎ 02 23 48 50 00 www.agrocampus-ouest.fr

S A

Portes ouvertes : le 18/01/2020 de 9h à 13h, le 08/02/2020 de 13h à 17h

Diplôme d'ingénieur de l'Institut supérieur des sciences agronomiques, agroalimentaires, horticoles et du paysage

S Formation temps plein

Spécialité : agronomie (spécialisations en fin de 2^e et 3^e années : agroécologie (spécialisation en anglais et transversale aux thématiques du végétal, de l'animal, de l'environnement et de l'économie) • génie de l'environnement (option préservation et aménagement des milieux-écologie quantitative, option sol, eau, hydrosystèmes, option agricultures durables et développement territorial) • politiques et marchés de l'agriculture et des ressources • protection des plantes et environnement avec AgroParisTech et Montpellier SupAgro • sciences de l'alimentation et management des entreprises (option recherche et développement, option production sécurité alimentaire et environnementale, option sciences et transformations laitières, option marketing, management, agroalimentaire) • sciences et ingénierie du végétal (option agrosystèmes : conception et évaluation ; option génétique et amélioration des plantes ; option ingénierie des productions et des produits de l'horticulture ; option semences et plants : R&D, production, commercialisation) • sciences et ingénierie en productions animales • sciences halieutiques et aquacoles (option aquaculture, option gestion des pêches et des écosystèmes côtiers et continentaux, option production et valorisation halieutique, option ressources et écosystèmes aquatiques) • statistiques appliquées • sciences des données.

3 ans.

Coût total scolarité : 5 295 € (en 2019-2020)

Admission en 1^{re} année du cycle ingénieur : concours A, sur la banque Agro-Véto, pour maths spé BCPST ou candidat libre • concours A TB, sur la banque Agro-Véto, pour maths spé TB ou candidat libre • concours C ENSA, pour BTSA (toutes options), certains BTS et DUT ; passage par une maths spé agricole post BTSA, BTS, DUT (ATS bio) recommandé • concours C2 ENSA-ENITA, pour DUT chimie, génie chimique-génie des procédés, génie biologique, hygiène-sécurité-environnement.

A Formation en apprentissage

Spécialité : agroalimentaire en partenariat avec l'IFRIA Bretagne (spécialisations en 2^e et 3^e années : statistiques appliquées-science des données • sciences de l'alimentation et management des entreprises).

3 ans.

Admission en 1^{re} année du cycle ingénieur :

concours commun voie apprentissage, banque Agro-Véto, pour BTSA, BTS et DUT (dans certaines spécialités) ou licence professionnelle (dans certaines mentions).

CentraleSupélec (Campus de Rennes)

◆ 35 Cesson-Sévigné 12 avenue de la Boulaie ☎ 02 99 84 45 00 www.supelec.fr **S**

Diplôme d'ingénieur de l'École CentraleSupélec

3 majeures en 3^e année sur le campus de Rennes : ingénierie des systèmes automatisés (ISA) • systèmes électroniques, réseaux et images (SERI) • systèmes d'information sécurisés (SIS).

3 ans.

Coût total scolarité : 10 500 € (en 2018-2019)

Admission en 1^{re} année du cycle ingénieur : concours Centrale-Supélec pour maths spé MP, PC, PSI • concours Centrale-Supélec via la banque filière PT pour maths spé PT • sur titres, dossier, test et entretien, après DUT Génie électrique et informatique industrielle, Mesures physiques, Réseaux et télécommunications, licence scientifique (L2 ou L3 validées, avec d'excellents résultats)

ECAM (ECAM Rennes - Louis de Broglie)

▲ 35 Bruz Campus de Ker Lann, Contour de Antoine de Saint Exupéry

☎ 02 99 05 84 00 www.ecam-rennes.fr **A**

Portes ouvertes : le 07/12/2019 de 9h30 à 13h, le 11/01/2020 de 9h30 à 17h30, le 08/02/2020 de 9h30 à 16h, le 07/03/2020 de 9h30 à 13h

Diplôme d'ingénieur de l'ECAM Rennes, Louis de Broglie

Spécialité : génie industriel en partenariat avec l'ITII Bretagne (4 profils : achats techniques • innovation et propriété industrielle • méthodes industrielles • qualité / amélioration continue).

3 ans.

Admission en 1^{re} année : dossier et entretiens pour CPI ou concours pour maths spé (MP, PC, PSI, PT) ou pour DUT ou BTS dans les filières scientifiques ou techniques ou diplôme équivalent (L2 ou licence scientifique) ; admission possible après une prépa ATS ayant validé un bac + 2 correspondant à la spécialité ou une prépa TSI.

Ecole navale

◆ 29 Brest BCRM de Brest ☎ 02 98 23 46 00 www.ecole-navale.fr **S**

Diplôme d'ingénieur de l'École navale

L'École navale forme des officiers de la Marine nationale.

3 filières au choix à partir de la 2^e année : énergie aéronautique (maintenance) • énergies • opérations 4 filières d'approfondissement scientifique aux 3^e et 4^e semestres : acoustique sous-marine • génie énergétique • génie maritime • informatique.

3 ans.

Coût total scolarité : scolarité gratuite et rémunérée

Admission en 1^{re} année du cycle ingénieur : concours Centrale-Supélec (écrit), oral spécifique à l'École navale et épreuves sportives (communes aux écoles militaires) pour maths spé MP, PC, PSI.

ENSAI (Ecole nationale de la statistique et de l'analyse de l'information)

◆ 35 Bruz Rue Blaise Pascal, Campus de Ker Lann ☎ 02 99 05 32 32 www.ensai.fr **S**

Portes ouvertes : le 08/02/2020 de 9h30 à 16h30

Diplôme d'ingénieur de l'École nationale de la statistique et de l'analyse de l'information du groupe des écoles nationales d'économie et statistique

6 spécialisations de 3^e année : génie statistique • gestion des risques et ingénierie financière • ingénierie statistique des territoires et de la santé • marketing quantitatif et revenue management • statistique et ingénierie des données • statistique pour les sciences de la vie.

3 ans.

Coût total scolarité : 5 550 € (en 2018-2019)

Admission en 1^{re} année du cycle ingénieur : concours économie et sciences sociales (B/L), à partir de la banque inter-ENS, pour classe prépa Khâgne B/L (lettres et sciences sociales), L2, L3, M1 en sciences économiques ou MIASSH • concours économie et gestion (D2) pour ENS Cachan D2 • banque d'épreuves du concours commun INP spécialité mathématiques pour maths spé MP ou MP* • dossier, entretien pour DUT (informatique, STID).

ENSIBS (Ecole Nationale Supérieure d'Ingénieurs de Bretagne-Sud)

◆ 56 Vannes rue Yves Mainguy, Campus de Tohannic ☎ 02 97 01 72 73 www.ensibs.fr **A**

Portes ouvertes : le 08/02/2020 de 9h à 17h

Diplôme d'ingénieur de l'École nationale supérieure d'ingénieurs de Bretagne-Sud

Spécialité : sécurité des systèmes d'information en partenariat avec l'ITII de Bretagne (profil : cyberdéfense).

3 ans.

Admission en 1^{re} année : sur dossier et entretien après cycle préparatoire PEI et après CPGE (PT, TSI, ATS), DUT du secteur STIC (Informatique, Réseaux et télécom., GEIL...). L3 informatique, BTS Systèmes numériques, Electrotechnique, Services informatiques aux organisations.

ENSSAT (Ecole nationale supérieure des sciences appliquées et de technologie)

◆ 22 Lannion 6 rue de Kerampont ☎ 02 96 46 90 00 www.enssat.fr **S** ou **A**

Portes ouvertes : le 07/03/2020 de 10h à 16h

Diplôme d'ingénieur de l'École nationale supérieure de sciences appliquées et de technologie de Lannion de l'université Rennes 1

S Formation temps plein (Alternance possible en 3^e année)

Spécialités : photonique • électronique • informatique (parcours en 3^e année : cyber-sécurité • intelligence artificielle).

3 ans.

Coût total scolarité : 1 803 € (en 2018-2019). Etudes rémunérées en alternance.

Admission en 1^{re} année du cycle ingénieur : concours Mines-Télécom, écrit via la banque d'épreuves Mines-Ponts, oraux communs concours Mines-Télécom pour maths spé MP, PC et PSI ou équivalent • concours Mines-Télécom, écrit via la banque d'épreuves PT, oraux communs concours Mines-Télécom pour maths spé PT ou équivalent • concours Mines-Télécom, écrit et oral via la banque d'épreuves Centrale-Supélec, pour maths spé TSI ou équivalent • concours ATS (organisé par l'ENSEA), écrit et oral communs, pour maths spé ATS • dossier et entretien pour DUT (GEIL, Informatique, Réseaux et télécommunications, Mesures physiques), BTS Systèmes photoniques, L2 ou L3 informatique.

A Formation en apprentissage

Spécialité informatique, multimédia et réseaux en partenariat avec l'ITII de Bretagne. 3 ans.

Admission en 1^{re} année : dossier et entretiens pour titulaires d'un DUT ou d'un BTS dans les filières scientifiques ou techniques (DUT Informatique, Réseaux et télécommunications ou BTS Systèmes numériques).

ENSTA Bretagne (Ecole nationale supérieure de techniques avancées Bretagne)

◆ 29 Brest 2 rue François Verny ☎ 02 98 34 88 00 www.ensta-bretagne.fr **S** ou **A**

Portes ouvertes : le 08/02/2020 de 9h à 16h30 (inscription sur le site de l'école)

Diplôme d'ingénieur de l'École nationale supérieure de techniques avancées Bretagne

L'école forme des ingénieurs civils et militaires.

S Formation temps plein

9 voies d'approfondissement en 2^e et 3^e année : architecture de véhicules • architecture navale et offshore • hydrographie-océanographie • ingénierie et sciences de l'entreprise • modélisation avancée des matériaux et structures • robotique • systèmes d'observation et intelligence artificielle • systèmes numérique et sécurité • systèmes pyrotechniques.

3 ans.

Coût total scolarité : 6 600 € (en 2019-2020) pour les étudiants civils ; gratuite et rémunérée pour le cycle ingénieur des études et techniques de l'armement

Admission en 1^{re} année du cycle ingénieur : concours commun Mines Télécom (ingénieurs civils et militaires) pour prépas MP, PC, PSI (écrits concours commun Mines Ponts) • concours Mines-Télécom, écrit via la banque d'épreuves PT, oraux communs concours Mines-Télécom pour maths spé PT ou équivalent • concours commun Mines Télécom (ingénieurs civils) pour prépas TSI (écrits banque concours Centrale Supélec).

A Formation en apprentissage

Spécialité mécanique et électronique en partenariat avec l'ITII Bretagne (3 profils en 3^e année : architecture des véhicules • architecture navale et offshore • systèmes embarqués + 1 profil transverse : science de l'entreprise).

3 ans.

Admission en 1^{re} année : dossier et entretiens pour titulaires d'un DUT ou d'un BTS des domaines scientifiques ou techniques • admission possible après une prépa ATS.

ESIAB (École supérieure d'ingénieurs en agroalimentaire de Bretagne Atlantique - site de Brest)

◆ 29 Plouzané Parvis Blaise Pascal, Technopôle de Brest-Iroise ☎ 02 90 91 51 00 www.univ-brest.fr/esiab **S**

Portes ouvertes : le 07/03/2020 de 9h à 17h

Diplôme d'ingénieur de l'École supérieure d'ingénieurs en agroalimentaire de Bretagne atlantique de l'université de Brest

Spécialité : microbiologie et qualité (5 options en 3^e année : marketing et vente • qualité dans les établissements de santé • qualité des produits cosmétiques et d'hygiène corporelle • qualité en industries agroalimentaires • recherche).

3 ans.

Coût total scolarité : 1 803 € (en 2019-2020)

Admission en 1^{re} année du cycle ingénieur : concours Polytech A Bio (écrit via banque Agro et épreuve commune TIPE à l'oral) pour maths spé BCPST • concours Polytech, écrit via e3a et épreuve commune TIPE à l'oral, pour maths spé PC • concours Polytech A TB, via la banque Agro pour maths spé TB • dossier et entretien de motivation pour L2 ou licence (Chimie ou Sciences de la vie) validées, DUT ou BTS biologie, prépa ATS bio.

ESIAB (Ecole supérieure d'ingénieurs en agroalimentaire de Bretagne Atlantique - site de Quimper)

◆ 29 Quimper 2 rue de l'Université ☎ 02 98 64 19 49 www.univ-brest.fr/esiab **A** ou **S**

Portes ouvertes : le 08/02/2020 de 9h à 17h

Diplôme d'ingénieur de l'École supérieure d'ingénieurs en agroalimentaire de Bretagne atlantique de l'université de Brest

Spécialité : agroalimentaire en partenariat avec l'IFRIA Bretagne avec 2 options en 3^e année : biotechnologies marines (cours en anglais à Brest, sous statut étudiant seulement) • produits et procédés en industries agroalimentaires (sous statut apprenti ou étudiant).

3 ans. La formation peut être suivie à temps plein ou en apprentissage selon l'option.

Coût total scolarité : 1 803 € (en 2019-2020) sous statut étudiant ; gratuite et rémunérée sous statut apprenti

Admission en 1^{re} année : concours Polytech pour prépas TB, MP, PSI, BCPST et PC • dossier et entretien de motivation pour L2 (Chimie, Sciences de la vie) ou DUT (GB, GC, GP, GIM, GEIL, MP), BTS, prépa ATS bio ou équivalent.

ESIR (Ecole supérieure d'ingénieurs de Rennes)

◆ 35 Rennes 263 avenue du Général Leclerc, Campus de Beaulieu - bâtiment 41 bis
☎ 02 23 23 66 00 www.esir.univ-rennes1.fr **S**

Portes ouvertes : le 08/02/2020 de 10h à 17h

Diplôme d'ingénieur de l'École supérieure d'ingénieurs de Rennes de l'université Rennes 1

Spécialités : matériaux • technologies de l'information (4 options à choisir à l'issue du premier semestre de la 1^{re} année : informatique avec 2 parcours au choix : image numérique, systèmes d'information • ingénierie pour la santé • IoT, sécurité et ville intelligente • télécommunications et réseaux).

3 ans.

Coût total scolarité : 1 803 € (en 2019-2020)

Admission en 1^{re} année du cycle ingénieur : entrée directe après validation des 2 années du cycle préparatoire ingénieur de l'université Rennes 1-ESIR (CUPGE voir page 55) • concours Polytech A Bio (écrit via banque Agro et épreuve commune TIPE à l'oral) pour maths spé BCPST • concours Polytech, écrit via e3a et épreuve commune TIPE à l'oral pour maths spé MP, PC et PSI • dossier et entretien pour maths spé (PT, TSI, ATS), DUT (Informatique, RT, GEII), BTS des secteurs domotique, électronique, électrotechnique, automatisme, informatique et réseaux, L2 scientifique validée.

ESM (Ecole spéciale militaire de Saint-Cyr)

◆ 56 Guer ESM ☎ 02 97 70 72 15 www.st-cyr.terre.defense.gouv.fr **S**

Diplôme de l'École spéciale militaire de Saint-Cyr (conférant le diplôme d'ingénieur de l'ESM pour la filière sciences de l'ingénieur)

L'ESM forme des officiers de l'armée de Terre.

2 filières : sciences de l'ingénieur • sciences sociales et politiques. Possibilité d'un double diplôme avec CentraleSupélec.

3 ans.

Coût total scolarité : scolarité gratuite et rémunérée

Admission en 1^{re} année : concours propre "sciences économiques et sociales" ouvert aux prépas économiques et commerciales option économie • concours propre "lettres" ouvert aux classes prépas littéraires préparation ENS Ulm (A/L, B/L) et ENS Lyon • banque d'épreuves du concours commun INP, filières MP, PC et PSI • avoir les conditions physiques requises.

IMT (Ecole nationale supérieure Mines-Télécom Atlantique Bretagne Pays de la Loire sites de Brest et Rennes)

◆ 29 Brest 655 avenue du Technopôle Brest Iroise, Campus de Brest ☎ 02 29 00 11 11 www.imt-atlantique.fr **S** ou **A**

Portes ouvertes : le 27/02/2020 (spéciales apprentissage)

◆ 35 Cesson-Sévigné 2 rue de la Châtaigneraie, Campus de Rennes ☎ 02 99 12 70 00 www.imt-atlantique.fr **S**

Diplôme d'ingénieur de l'École nationale supérieure Mines-Télécom Atlantique Bretagne Pays de la Loire de l'Institut Mines-Télécom de Brest

S Formation temps plein

24 thématiques d'approfondissement en 2^e et 3^e années sur les campus de Brest,

Nantes, Rennes et Toulouse, réparties en 5 catégories : énergie, environnement, nucléaire • logiciels et réseaux • robotique • santé • systèmes.

3e année de formation possible dans une autre école de l'Institut Mines-Télécom. 3 ans.

Coût total scolarité : 7 950 € (en 2018-2019)

Admission en 1^{re} année : concours commun Mines-Ponts pour maths spé MP, PC et PSI ou équivalent • concours commun Mines-Ponts via la banque filière PT pour maths spé PT*, PT ou équivalent • concours commun Mines-Ponts via le concours Centrale Supélec filière TSI pour maths spé TSI ou équivalent.

A Formation en apprentissage

Spécialité : réseaux et télécommunications en partenariat avec l'ITII Bretagne (2 profils : informatique-réseaux • réseaux-télécommunications).

3 ans.

Admission en 1^{re} année : dossier et entretiens pour DUT ou BTS scientifiques ou techniques (DUT GEII, RT, MP, Informatique ou BTS SN, Electrotechnique) ; admission possible après maths spé ATS ou TSI, intégrée au programme du cercle passeport télécoms.

INSA (Institut national des sciences appliquées de Rennes)

◆ 35 Rennes 20 avenue des Buttes de Coësmes ☎ 02 23 23 82 00

www.insa-rennes.fr **A**

Portes ouvertes : le 08/02/2020

Diplôme d'ingénieur de l'Institut national des sciences appliquées de Rennes

Spécialité : électronique en convention avec le CESI (conception et développement de technologies innovantes avec 6 grands thèmes : électronique • innovation • langues • méthodes industrielles • sciences de l'entreprise • sciences pour l'ingénieur). 3 ans.

Admission en 1^{re} année : élèves-ingénieurs issus du 1^{er} cycle des établissements du groupe INSA (candidats internes) ; candidats externes, titulaires d'un bac+2 scientifique ou technique (DUT, BTS, CPGE, L2, L3).

ISEN (Institut supérieur de l'électronique et du numérique Yncréa Ouest - Campus de Brest)

▲ 29 Brest 20 rue Cuirassé Bretagne ☎ 02 98 03 84 00 www.isen.fr **A**

Portes ouvertes : le 30/11/2019 de 9h à 13h, le 25/01/2020 de 9h à 16h, le 07/03/2020 de 9h à 16h

Diplôme d'ingénieur de l'Institut supérieur de l'électronique et du numérique Yncréa Ouest

Spécialité : électronique et informatique industrielle en partenariat avec l'ITII Bretagne (3 domaines professionnels : énergie électrique • génie logiciel • systèmes embarqués).

3 ans.

Admission en 1^{re} année : dossier et entretiens pour titulaires d'un DUT ou d'un BTS des filières scientifiques ou techniques (DUT GEII, MP, informatique ou BTS électrotechnique, systèmes numériques) • après validation du cycle préparatoire ISEN-ITII (voir page 57).

22 Côtes-d'Armor



Les écoles d'ingénieurs se trouvent page 56.

Caulnes

▼ **CFA agricole** Route de Dinan, 22350 Caulnes. ☎ 02 96 83 82 53
www.caulnes.educagri.fr
 Portes ouvertes : le 01/02/2020 ; de 9h à 18h, le 14/03/2020 de 9h à 18h, le 16/05/2020 de 9h à 13h

Dinan

● **CFA de la Chambre de métiers et de l'artisanat des Côtes d'Armor** Aucaleuc, La Croix Fresche Blanc, 22103 Dinan Cedex. ☎ 02 96 76 27 37
<http://cfa-cotesdarmor.fr>
 Portes ouvertes : le 14/03/2020 ; de 9h à 17h, le 15/05/2020 de 16h à 20h

◆ **IFSI IFAS du CH René Pléven** 74 rue Chateaubriand - CH René Pléven, 22100 Dinan. ☎ 02 96 87 63 30
www.ifs-i-fas-dinan-saint-malo.fr

■ **Lycée Cordeliers - Notre-Dame de la Victoire** 1 place des Cordeliers, 22102 Dinan Cedex. ☎ 02 96 85 89 00
www.cordeliers-ndvictoire.org
 Portes ouvertes : le 07/02/2020 ; de 17h à 20h, le 08/02/2020 de 9h30 à 16h

◆ **Lycée la Fontaine des Eaux et SEP Ker Siam** 48 promenade Fontaine des Eaux, 22102 Dinan Cedex. ☎ 02 96 87 10 00
www.lycees-dinan.fr
 Portes ouvertes : le 06/03/2020 ; de 16h à 19h, le 07/03/2020 de 9h à 12h

Gouarec

■ **Lycée Notre-Dame de Campostal - site de Gouarec** 4 rue Saint-Gilles, 22570 Gouarec. ☎ 02 96 24 90 01
www.lycee-campostal-gouarec.com
 Portes ouvertes : le 08/02/2020 ; de 10h à 18h, le 07/03/2020 de 10h à 18h

Guingamp

◆ **Lycée Auguste Pavie** 13 rue Anatole Le Braz, 22205 Guingamp Cedex. ☎ 02 96 43 76 20
www.lycee-pavie.fr/1-31-Le-lycee-Auguste-Pavie.php

■ **Lycée Montbareil** 2 rue du Maréchal Joffre, 22200 Guingamp. ☎ 02 96 43 78 50
www.montbareil.com
 Portes ouvertes : le 01/02/2020 ; de 9h à 12h pour le BTS, le 07/03/2020 de 16h30 à 20h, le 08/03/2020 de 9h à 17h, le 04/04/2020 de 9h à 13h

■ **Lycée Notre-Dame** 21 rue des Capucins, 22205 Guingamp Cedex. ☎ 02 96 40 21 50
www.notredameguingamp.net
 Portes ouvertes : le 31/01/2020 ; de 17h à 19h, le 01/02/2020 de 9h à 17h, le 07/03/2020 de 9h à 17h

◆ **LP Jules Verne** Route de Corlay, 22205 Guingamp Cedex. ☎ 02 96 43 71 32
www.lyceedesmetiers-jules-verne-guingamp.ac-rennes.fr

■ **UCO-BN** Campus de la Tour d'Auvergne, 22204 Guingamp Cedex. ☎ 02 96 44 46 46
<http://guingamp.uco.fr>
 Portes ouvertes : le 18/01/2020 ; de 10h à 17h, le 07/03/2020 de 10h à 17h

La Roche-Jaudy

■ **Lycée Pommerit** Pommerit-Jaudy, Le Chef du Bois, 22450 La Roche-Jaudy. ☎ 02 96 91 35 63
www.lycee.pommerit.fr
 Portes ouvertes : le 01/02/2020 ; de 10h à 17h, le 02/02/2020 de 10h à 17h, le 27/03/2020 de 16h à 19h, le 21/05/2020 de 10h à 19h

Lamballe-Armor

◆ **Lycée et SEP Henri Avril** 7 et 9 rue de Dinard, 22402 Lamballe-Armor. ☎ 02 96 50 70 70
www.lyceehenriavril.fr
 Portes ouvertes : le 14/03/2020 ; de 9h à 16h30

Langueux

■ **Ecole Saint-Ilan** 52 rue Saint Ilan, 22360 Langueux. ☎ 02 96 52 58 58
www.hortilian.com
 Portes ouvertes : le 07/03/2020 ; de 10h à 18h, le 10/04/2020 de 15h à 19h, le 16/05/2020 de 10h à 18h, le 17/05/2020 de 10h à 18h, le 05/06/2020 de 15h à 19h

Lannion

◆ **IFSI IFAS CH Lannion-Trestet**, 22303 Lannion. ☎ 02 96 05 71 96
www.ifs-i-lannion.fr

◆ **IUT de Lannion** (Univ. Rennes 1) Rue Edouard Branly, 22302 Lannion Cedex. ☎ 02 96 46 93 00
www.iut-lannion.fr
 Portes ouvertes : le 07/03/2020 ; de 9h à 16h30

◆ **Lycée Félix Le Dantec** Rue des Cordiers, 22303 Lannion Cedex. ☎ 02 96 05 61 71
<http://lycee-ledantec.fr>
 Portes ouvertes : le 07/03/2020 ; de 9h à 16h

■ **Lycée Saint-Joseph - Bossuet** 4 rue de la Bienfaisance, 22304 Lannion Cedex. ☎ 02 96 46 26 00
www.saintjosephlannion.fr
 Portes ouvertes : le 07/03/2020 ; de 9h à 17h, le 29/05/2020 de 17h à 19h, le 30/05/2020 de 9h à 13h

Loudéac

◆ **Lycée et SEP Fulgence Bienvenüe** Rue Eon de l'Etoile, 22606 Loudéac Cedex. ☎ 02 96 66 87 00
www.lycee-fulgence-bienvenue-loudeac.ac-rennes.fr
 Portes ouvertes : le 06/03/2020 ; de 17h à 19h30, le 07/03/2020 de 9h à 13h, le 15/05/2020 de 17h à 19h30

■ **Lycée Saint-Joseph** 42 rue de la Cheze, 22600 Loudéac. ☎ 02 96 66 10 66
www.saintjosephloudeac.fr
 Portes ouvertes : le 07/02/2020 ; de 17h30 à 20h30, le 08/02/2020 de 9h30 à 12h30

■ **MFR 31** rue Anatole Le Braz, 22605 Loudéac. ☎ 02 96 28 02 27
www.mfr-loudeac.asso.fr
 Portes ouvertes : le 25/01/2020 ; de 9h à 17h, le 07/03/2020 de 9h à 17h, le 05/06/2020 de 16h à 20h, le 06/06/2020 de 9h à 13h

Merdrignac

▼ **CFA du Mené** 6 rue du Porhoët, 22230 Merdrignac. ☎ 02 96 28 41 61
www.lycee-merdrignac.educagri.fr
 Portes ouvertes : le 07/02/2020 ; de 15h30 à 19h filières du supérieur, le 04/03/2020 de 13h30 à 17h, le 07/03/2020 de 9h à 17h, le 16/05/2020 de 9h à 12h

◆ **Lycée du Mené** 6 rue du Porhoët, 22230 Merdrignac. ☎ 02 96 28 41 12
www.lycee-merdrignac.educagri.fr
 Portes ouvertes : le 07/02/2020 ; de 15h30 à 19h pour les filières du supérieur, le 07/03/2020 de 9h à 17h pour les filières du CAP au BTS

Paimpol

◆ **Lycée et SEP Kerraoul** avenue Gabriel le Bras, 22502 Paimpol. ☎ 02 96 55 34 30
www.lyceekerraoul-paimpol.ac-rennes.fr
 Portes ouvertes : le 07/03/2020 ; de 9h30 à 12h30 et de 13h30 à 16h30

◆ **LP maritime Pierre Loti** 1 rue Pierre Loti, 22501 Paimpol. ☎ 02 96 55 30 90
www.lycee-maritime-paimpol.fr
 Portes ouvertes : le 14/03/2020 ; de 9h à 12h et de 13h30 à 17h30

Plérin

▼ **UIMM CFA de l'industrie de Bretagne** La Prunelle, 7 rue du Bignon, 22192 Plérin Cedex. ☎ 02 96 74 71 59
www.formation-industries-bretagne.fr
 Portes ouvertes : le 01/02/2020 ; de 9h à 17h, le 07/03/2020 de 9h à 17h

▼ **CFA du bâtiment des Côtes d'Armor** 6 avenue du Chalutier Sans Pitié, 22191 Plérin Cedex. ☎ 02 96 79 89 79
www.batiment-cfa.bzh
 Portes ouvertes : le 08/02/2020 ; de 9h à 16h, le 07/03/2020 de 9h à 16h

Ploubazlanec

■ **LP Kersa la Salle** 23 route de Kergadour, 22620 Ploubazlanec. ☎ 02 96 55 81 98
www.kersa.fr
 Portes ouvertes : le 08/02/2020 ; de 9h à 17h30, le 04/04/2020 de 9h à 17h30, le 13/06/2020 de 8h30 à 12h30

Ploufragan

◆ **Cnam Zoopôle** Les Croix, 2 rue Camille Guérin, 22440 Ploufragan. ☎ 0972 311 312
www.cnam-bretagne.fr
 Portes ouvertes : le 07/03/2020 ; de 9h à 18h

● **CFA de la Chambre de métiers et de l'artisanat des Côtes d'Armor** Campus de l'artisanat et des métiers, rue du Tertre de la Motte, 22440 Ploufragan. ☎ 02 96 76 27 27
www.cfa-cotesdarmor.fr
 Portes ouvertes : le 14/03/2020 ; de 9h à 17h, le 15/05/2020 de 17h à 19h

▼ **CFA IFRIA Bretagne - antenne Ploufragan (Avipole)** rue Camille Guérin, 22440 Ploufragan. ☎ 02 96 01 62 26
www.avipole-formation.fr

◆ **Cnam sécurité défense** Zoopôle Les Croix, 2 rue Camille Guérin, 22440 Ploufragan. ☎ 02 96 76 62 19
<http://cnamsecuritedefense.fr>
 Portes ouvertes : le 07/03/2020 ; de 9h à 18h

Plouisy

◆ **Lycée agricole Kernilien** allée de Kernilien, 22200 Plouisy. ☎ 02 96 40 67 50
www.kernilien.fr

Quessoy

■ **Lycée La Ville Davy** 51 rue de la Corderie, 22120 Quessoy. ☎ 02 96 42 52 00
www.lavilledavy.fr
 Portes ouvertes : le 25/01/2020 ; de 9h à 18h, le 14/03/2020 de 9h à 18h, le 15/03/2020 de 10h à 18h, le 15/05/2020 de 17h à 20h

Quintenic

▼ **Centre de formation agricole de Quintenic** La Vallée, 22400 Quintenic. ☎ 02 96 50 43 43
www.chambagri-formation.com

Quintin

◆ **LP Jean Monnet** 9 rue des Ursulines, 22800 Quintin. ☎ 02 96 74 86 26
www.lpjeanmonnet-quintin.ac-rennes.fr
 Portes ouvertes : le 08/02/2020 ; de 9h à 12h, le 14/03/2020 de 9h à 12h

Saint-Brieuc

■ **Askoria - site de Saint Brieuc** 12 rue du Vau Meno, 22005 Saint-Brieuc Cedex 01. ☎ 02 96 78 86 20
www.askoria.eu
 Portes ouvertes : le 14/12/2019 ; de 10h à 16h

● **CCI 22 (CCI des Côtes d'Armor)** Espace formation, 16 rue de Guernesey, 22000 Saint-Brieuc Cedex 1. ☎ 02 52 56 06 16
www.formationcci22.fr/?gclid=EAlaQobChMIheiwXoDQ4glVmojVCh2lJQLIEAAYASAAEgJdZ_D_BwE

◆ **CRD (Conservatoire à rayonnement départemental)** Villa Carmélie, 55 rue Pinot-Duclos, 22000 Saint-Brieuc. ☎ 02 96 94 21 85
www.saint-brieuc.fr/ville-dynamique/equipements-culturels/conservatoire-villa-carmelie/
 Portes ouvertes : le 06/06/2020 ; de 13h30 à 17h30

◆ **Ecole municipale des beaux-arts Emile Daubé** Esplanade Georges Pompidou, 4 boulevard Charner, 22000 Saint-Brieuc. ☎ 02 96 01 26 56
www.mairie-saint-brieuc.fr

- ◆ **Établissement public**
- **Établissement privé sous contrat**
- ❖ **Établissement privé hors contrat**
- ▲ **Établissement privé reconnu**
- **Établissement consulaire** (dépend d'une chambre de commerce et d'industrie ou d'une chambre de métiers)
- ▼ **CFA** (Centre de formation d'apprentis)
- IFSI : Institut de formation en soins infirmiers
- LP : Lycée professionnel
- SEP : Section d'enseignement professionnel
- MFR : Maison familiale rurale

◆ **Faculté de droit et de science politique site de Saint-Brieuc** (Univ. Rennes 1) 2 avenue Antoine Mazier, 22000 Saint-Brieuc. ☎ 02 96 60 43 10
<http://droit.univ-rennes1.fr/antenne-de-saint-brieuc>

Portes ouvertes : le 07/03/2020 ; de 9h à 17h

◆ **IFSI IFAS IFA 2** Esplanade des Prix Nobel, 22000 Saint-Brieuc. ☎ 02 96 01 70 28
www.ch-stbrieuc.fr

Portes ouvertes : le 11/01/2020 ; de 9h à 13h30 pour aide-soignant et ambulancier, le 07/03/2020 de 9h à 17h pour infirmier

◆ **IUT de Saint-Brieuc** (Univ. Rennes 1) 18 rue Henri Wallon, 22004 Saint-Brieuc Cedex 01. ☎ 02 96 60 96 60
www.iutsb.univ-rennes1.fr

Portes ouvertes : le 07/03/2020 ; de 9h à 16h

◆ **Lycée Chaptal 6** allée Chaptal, 22015 Saint-Brieuc Cedex 01. ☎ 02 96 77 22 77
www.lycee-chaptal-saint-brieuc.ac-rennes.fr

Portes ouvertes : le 08/02/2020 ; de 8h à 16h

◆ **Lycée Ernest Renan 2** et 4 boulevard Héralut, 22021 Saint-Brieuc Cedex. ☎ 02 96 77 22 22
www.lycee-renan.fr

Portes ouvertes : le 08/02/2020 ; de 9h à 13h

◆ **Lycée Eugène Freyssinet** 32 rue Mansart, 22023 Saint-Brieuc Cedex 01. ☎ 02 96 77 44 40
www.lycee-freyssinet.fr

Portes ouvertes : le 08/02/2020 ; de 9h à 16h30

■ **Lycée polyvalent Sacré-Coeur La Salle** 2 boulevard J.B. de la Salle, 22003 Saint-Brieuc Cedex 01. ☎ 02 96 68 39 39
www.sacrecoeur22.com

◆ **LP Chaptal 6** allée Chaptal, 22015 Saint-Brieuc Cedex 01. ☎ 02 96 77 22 77
www.lycee-chaptal-saint-brieuc.ac-rennes.fr

Portes ouvertes : le 08/02/2020 ; de 8h à 16h

◆ **LP Jean Moulin avec section d'enseignement agricole** 3 rue du Vau Gicquel, 22070 Saint-Brieuc Cedex 3. ☎ 02 96 75 12 30
www.lyceejeanmoulin.fr

Portes ouvertes : le 08/02/2020 ; de 9h à 17h

◆ **Lycée Rabelais** 8 rue Rabelais, 22022 Saint-Brieuc Cedex. ☎ 02 96 68 32 70
www.lycee-rabelais-saint-brieuc.ac-rennes.fr

Portes ouvertes : le 08/02/2020 ; de 9h à 16h30

■ **Pôle supérieur lycée Saint Brieuc** 47 boulevard Laënnec, 22005 Saint-Brieuc Cedex 01. ☎ 02 96 94 31 11
www.polesup-stbrieuc.org

Portes ouvertes : le 08/02/2020 ; de 9h à 17h, le 07/03/2020 de 9h à 17h

◆ **UFR Activités physiques et sportives - campus de Saint-Brieuc** (Univ. Rennes 2) 2 avenue Antoine Mazier, 22015 Saint-Brieuc Cedex. ☎ 02 96 60 43 00
www.univ-rennes2.fr/campus-mazier/formations

Portes ouvertes : le 07/03/2020 ; de 9h à 17h

◆ **UFR arts lettres communication - site de Saint-Brieuc** (Univ. Rennes 2) Campus Mazier, 2 avenue Antoine Mazier, 22015 Saint-Brieuc Cedex 01. ☎ 02 96 60 43 00
www.univ-rennes2.fr/campus-mazier

Portes ouvertes : le 07/03/2020 ; de 9h à 17h

◆ **UFR Sciences sociales - site de Saint-Brieuc** (Univ. Rennes 2) 2 avenue Antoine Mazier, 22015 Saint-Brieuc Cedex 1. ☎ 02 96 60 43 00
www.univ-rennes2.fr/campus-mazier

Portes ouvertes : le 07/03/2020 ; de 9h à 17h

Saint-Quay-Portrieux

◆ **LP hôtelier la Closerie** Rue Pierre Loti, 22410 Saint-Quay-Portrieux. ☎ 02 96 70 80 70
www.lyceelacliserie.fr

Portes ouvertes : le 14/03/2020 ; de 9h à 15h

Tréguier

◆ **Lycée polyvalent Joseph Savina** Place de la République, 22220 Tréguier. ☎ 02 96 92 32 63
www.lycee-savina.fr

Yffiniac

▼ **CFA Promotrans - antenne de Saint Brieuc** ZA de l'Ecluse, 22120 Yffiniac. ☎ 02 96 79 84 84
www.promotrans.fr/ville/st-brieuc-centre-de-formation

29 Finistère



Les écoles d'ingénieurs se trouvent page 56.

Brest

▲ **BBS (Brest Business School)** Campus de Brest, 2 avenue de Provence, 29238 Brest Cedex 03. ☎ 02 98 34 44 44
www.brest-bs.com

Portes ouvertes : le 01/02/2020

● **CFA de la CCI métropolitaine Bretagne Ouest** Guipavas, 465 rue de Kerlaurent, 29801 Brest Cedex 9. ☎ 02 29 00 60 60
www.ifac-brest.fr

▼ **CFA de l'industrie de Bretagne - antenne de Brest** zone de Kergonan, 8 bis rue Ferdinand de Lesseps, 29802 Brest Cedex 9. ☎ 02 98 02 03 30
www.formation-industries-bretagne.fr

Portes ouvertes : le 08/02/2020 ; de 9h à 17h, le 07/03/2020 de 9h à 17h

◆ **Coiffure Esthétique Epsilon** 1 bis rue Bossuet, 29200 Brest. ☎ 02 98 01 29 19
www.ecoleepsilon.fr

◆ **CRR (Conservatoire à rayonnement régional de Brest métropole)** 16 rue du Château, 29200 Brest. ☎ 02 98 00 89 99
<http://conservatoire.brest.fr/accueil-5061.html>

Portes ouvertes : le 14/03/2020 ; de 14h à 17h

◆ **Département universitaire d'orthophonie de Brest** (Univ. de Bretagne Occidentale) 22 avenue Camille Desmoulins, 29238 Brest Cedex 3. ☎ 02 98 01 67 04
www.univ-brest.fr/orthophonie

Portes ouvertes : le 07/03/2020 ; de 9h à 17h

◆ **Ecole de sages-femmes** (Univ. de Bretagne Occidentale) 22 avenue Camille Desmoulins, 29238 Brest Cedex 03. ☎ 02 98 01 71 65
www.univ-brest.fr

Portes ouvertes : le 07/03/2020 ; de 9h à 17h

◆ **EESAB (Ecole européenne supérieure d'art de Bretagne - site de Brest)** 18 rue du Château, 29200 Brest. ☎ 02 98 00 87 20
www.eesab.fr

Portes ouvertes : le 08/02/2020 ; de 10h à 17h

◆ **IAE (Ecole universitaire de management de l'UBO)** (Univ. de Bretagne Occidentale) 12 rue de Kergoat, 29238 Brest Cedex 03. ☎ 02 98 01 60 39
www.iae.univ-brest.fr

Portes ouvertes : le 07/03/2020 ; de 9h à 17h

◆ **ESCAM** 22 rue de l'Eau Blanche, 29200 Brest. ☎ 02 98 42 22 20
www.escam.bzh

Portes ouvertes : le 08/02/2020 ; de 9h à 13h, le 07/03/2020 de 9h à 13h

◆ **Faculté de droit, économie, gestion et AES** (Univ. de Bretagne Occidentale) 12 rue de Kergoat, 29238 Brest Cedex 03. ☎ 02 98 01 60 23
<http://formations.univ-brest.fr/fr/trouver-une-formation.html?submit-form=&domain=DEG>

Portes ouvertes : le 07/03/2020 ; de 9h à 17h

◆ **Faculté des sciences du sport et de l'éducation** (Univ. de Bretagne Occidentale) 20 avenue Le Gorgeu, 29238 Brest Cedex 03. ☎ 02 98 01 61 47
www.univ-brest.fr/uf-sport

Portes ouvertes : le 07/03/2020 ; de 9h à 17h

◆ **Idpces** 2 rue Auguste Kervern, 29200 Brest. ☎ 02 98 44 27 62
www.idpces-brest.com

◆ **IFAC** Guipavas, 465 rue de Kerlaurent, 29801 Brest Cedex 09. ☎ 02 29 00 60 60
www.ifac-brest.fr

Portes ouvertes : le 14/03/2020 ; de 9h à 17h

◆ **IFAG (Institut de formation aux affaires et à la gestion)** Campus de Brest, 475 rue Joséphine Pencalet, 29200 Brest. ☎ 02 98 49 22 99
www.brest-opencampus.com/ifag

Portes ouvertes : le 30/11/2019, le 14/12/2019, le 11/01/2020, le 08/02/2020, le 14/03/2020, le 04/04/2020, le 16/05/2020, le 13/06/2020 ; de 10h à 13h

◆ **IFMK (Institut de formation en masso-kinésithérapie)** Faculté de Médecine, 22 avenue Camille Desmoulins, 29238 Brest. ☎ 02 98 01 79 75
www.chu-brest.fr/fr/recherche-universite/nos-formations/nos-ecoles-instituts/ifmk-institut-formation-masso

Portes ouvertes : le 25/01/2020 ; de 9h à 17h

◆ **IFSI** CHU de la Cavale Blanche, Boulevard Tanguy Prigent, 29609 Brest Cedex. ☎ 02 98 34 23 84
www.chu-brest.fr/fr/recherche-universite/nos-formations/nos-ecoles-instituts/ifsi-institut-formation-soins-infirmiers

Portes ouvertes : le 25/01/2020 ; de 9h à 17h

◆ **IPAG (Institut de préparation à l'administration générale)** (Univ. de Bretagne Occidentale) 20 rue Duquesne, 29238 Brest Cedex 03. ☎ 02 98 01 63 34
www.univ-brest.fr/ipag

Portes ouvertes : le 07/03/2020 ; de 9h à 17h

■ **ITES (Institut pour le travail éducatif et social - site de Brest)** ZAC de Kergaradec - Guipavas, 170 rue Jules Janssen, 29806 Brest Cedex 09. ☎ 02 98 34 60 60
www.ites-formation.com

Portes ouvertes : le 07/03/2020 de 8h45 à 12h30

■ **IRFSS Bretagne (Institut régional de formation sanitaire et sociale de la Croix Rouge française de Brest)** 460 rue Julien de la Gravière, 29200 Brest. ☎ 02 98 44 27 65
<http://irfss-bretagne.croix-rouge.fr>

Portes ouvertes : le 25/01/2020 ; de 10h à 16h, le 01/02/2020 de 10h à 16h

■ **IRSS (Institut régional sport et santé)** 18 rue Jean Jaurès, 29200 Brest.
www.irss.fr

◆ **IUT de Brest** (Univ. de Bretagne Occidentale) Rue de Kergoat, 29238 Brest Cedex 03. ☎ 02 98 01 60 50
www.iut-brest.fr

Portes ouvertes : le 07/03/2020 ; de 9h à 17h

◆ **Lycée Amiral Ronarc'h** 3 rue Mozart, 29231 Brest Cedex 03. ☎ 02 98 31 89 89
www.lycee-ronarc'h-brest.ac-rennes.fr

◆ **Lycée Dupuy de Lôme** 34 rue Dupuy de Lôme, 29287 Brest Cedex. ☎ 02 98 45 03 81
www.lycee-dupuydelome-brest.ac-rennes.fr

Portes ouvertes : le 06/03/2020 ; de 17h à 20h, le 07/03/2020 de 9h à 13h

■ **Lycée Estran Charles de Foucauld** 32 rue de Quimper, 29238 Brest Cedex 2. ☎ 02 98 02 12 54
www.estrans-brest.fr

Portes ouvertes : le 06/03/2020 ; de 17h à 20h, le 07/03/2020 de 9h à 13h

■ **Lycée et SEP Estran Fénelon** Ker Stears, 105 chemin de Ker Stears, 29238 Brest Cedex 2. ☎ 02 98 44 17 08
<http://www.estrans-brest.fr>

Portes ouvertes : le 06/03/2020 ; de 17h à 20h, le 07/03/2020 de 9h à 13h

◆ **Lycée et SEP Vauban** Rue de Kerichen, 29225 Brest Cedex 02. ☎ 02 98 80 88 00
www.lycee-vauban-brest.ac-rennes.fr

Portes ouvertes : le 07/03/2020 ; de 9h à 16h

■ **Lycée Javouhey** 4 rue du Rempart, 29238 Brest Cedex. ☎ 02 98 45 17 70
www.javouhey-brest.fr

Portes ouvertes : le 06/03/2020 ; de 17h à 20h, le 07/03/2020 de 9h à 13h

◆ **Lycée Jules Lesven** 34 rue Jules Lesven, 29225 Brest Cedex 02. ☎ 02 98 43 56 00
www.lycee-jules-lesven.org

Portes ouvertes : le 07/03/2020 ; de 9h à 16h30

■ **Lycée La Croix Rouge La Salle** 2 rue Mirabeau, 29229 Brest Cedex 02. ☎ 02 98 47 81 00
www.lacroixrouge-brest.fr

Portes ouvertes : le 08/02/2020 ; de 9h à 13h pour l'enseignement supérieur (BTS, CPGE), le 06/03/2020 de 17 à 20h et le 07/03/2020 de 9h à 13h pour toutes les formations

◆ **Lycée La Pérouse - Kerichen** Rue Prince de Joinville, 29225 Brest Cedex 2. ☎ 02 98 43 82 00
www.lycee-kerichen.org

Portes ouvertes : le 07/03/2020 ; de 9h à 16h30

◆ **Lycée naval de Brest** BCRM Brest - CIN Brest, Avenue de l'École Navale, 29240 Brest Cedex 09. ☎ 02 98 22 25 02

www.defense.gouv.fr/marine/resources-humaines/ecoles-et-formations/lycee-naval/le-lycee-naval
Portes ouvertes : le 01/02/2020 ; de 9h à 17h

◆ **LP Jules Lesven** 34 rue Jules Lesven, 29225 Brest Cedex 02. ☎ 02 98 43 56 00

www.lycee-jules-lesven.org
Portes ouvertes : le 07/03/2020 ; de 9h à 16h30

■ **LP la Croix Rouge La Salle** 2 rue Mirabeau, 29229 Brest Cedex 02. ☎ 02 98 47 81 00

www.lacroixrouge-brest.fr
Portes ouvertes : le 06/03/2020 ; de 17h à 20h, le 07/03/2020 de 9h à 13h

■ **Lycée Sainte-Anne** 20 rue Lamotte Picquet, 29200 Brest. ☎ 02 98 44 76 82

www.sainte-anne-brest.fr
Portes ouvertes : le 30/11/2019 ; de 9h à 12h pour les CPGE, le 06/03/2020 de 17h à 20h et le 07/03/2020 de 9h à 13h pour les formations lycée, le 06/03/2020 de 17h à 20h et le 07/03/2020 de 9h à 16h pour les CPGE

◆ **UFR d'odontologie** (Univ. de Bretagne Occidentale) 22 avenue Camille Desmoulins, 29238 Brest Cedex 03. ☎ 02 98 01 72 16

www.univ-brest.fr/ufr-odontologie
Portes ouvertes : le 07/03/2020 ; de 9h à 17h

◆ **UFR lettres et sciences humaines faculté Victor Segalen** (Univ. de Bretagne Occidentale) 20 rue Duquesne, 29238 Brest Cedex 03. ☎ 02 98 01 63 22

<http://formations.univ-brest.fr/fr/trouver-une-formation.html#nav>
Portes ouvertes : le 07/03/2020 ; de 9h à 17h

◆ **UFR médecine et sciences de la santé** (Univ. de Bretagne Occidentale) 22 avenue Camille Desmoulins, 29238 Brest Cedex 03. ☎ 02 98 01 64 73

www.univ-brest.fr/medecine
Portes ouvertes : le 07/03/2020 ; de 9h à 17h

◆ **UFR sciences et techniques** (Univ. de Bretagne Occidentale) 6 avenue Victor le Gorgeu, 29238 Brest Cedex 03. ☎ 02 98 01 61 19

www.univ-brest.fr/ufr-sciences
Portes ouvertes : le 07/03/2020 ; de 9h à 17h

■ **UCO BN** (Université Catholique de l'Ouest Bretagne nord - campus de Brest) 15 rue Sanquer, 29200 Brest.

<http://guingamp.uco.fr>

Carhaix-Plouguer

◆ **Lycée polyvalent Paul Sérusier** Avenue de Waldkappel, 29837 Carhaix-Plouguer Cedex. ☎ 02 98 99 29 29

www.lycee-serusier.fr
Portes ouvertes : le 01/02/2020 ; de 9h à 12h pour les BTS, le 13/03/2020 de 15h30 à 19h et le 14/03/2020 de 9h à 12h pour l'ensemble des formations

◆ **Établissement public**

■ **Établissement privé sous contrat**

❖ **Établissement privé hors contrat**

▲ **Établissement privé reconnu**

● **Établissement consulaire**

(dépend d'une chambre de commerce et d'industrie ou d'une chambre de métiers)

▼ **CFA** (Centre de formation d'apprentis)

IFSI : Institut de formation en soins infirmiers

LP : Lycée professionnel

SEP : Section d'enseignement professionnel

MFR : Maison familiale rurale

Châteaulin

◆ **Lycée de l'Auline** 31 Rocade de Parc Bihan, 29150 Châteaulin. ☎ 02 98 86 05 43

www.cmk29.educagri.fr/le-lycee-de-lauline.html
Portes ouvertes : le 08/02/2020 ; de 9h à 12h30 pour les formations post-bac (BTS), le 07/03/2020 de 8h à 12h et de 13h30 à 16h30 et le 16/05/2020 de 9h à 12h30 pour l'ensemble des formations

■ **Lycée Saint-Louis** 63 Grand'rue, 29150 Châteaulin. ☎ 02 98 86 59 00

www.saint-louis29.net
Portes ouvertes : le 06/03/2020 ; de 17h à 19h, le 07/03/2020 de 9h à 12h30

Concarneau

▼ **CFA de l'Institut nautique de Bretagne** 2 rue Bayard, 29900 Concarneau. ☎ 02 98 50 84 84

www.institut-nautique.com

▲ **INB (Institut nautique de Bretagne)** 2 rue Bayard, 29182 Concarneau Cedex. ☎ 02 98 50 84 84

www.institut-nautique.com

■ **Lycée et SEP Saint-Joseph Saint-Marc - site de Concarneau** 61 rue Bayard, 29187 Concarneau Cedex. ☎ 02 98 97 03 13

www.stjoseph-stmarc.fr
Portes ouvertes : le 07/03/2020 ; de 9h à 17h

◆ **Lycée polyvalent Pierre Guéguin** Cours Charlemagne, 29182 Concarneau Cedex. ☎ 02 98 97 57 34

www.lycee-pierre-gueguin.fr/
Portes ouvertes : le 06/03/2020 ; de 17h à 19h, le 07/03/2020 de 9h à 13h

Ergué-Gabéric

▼ **CFA TL - AFTRAL** 17 rue Trédodet, 29500 Ergué-Gabéric. ☎ 02 98 90 19 33

www.aftral.com

❖ **AFTRAL - TL** 17 rue Trédodet, 29500 Ergué-Gabéric. ☎ 02 98 90 19 33

www.aftral.com

Fouesnant

◆ **Lycée agricole de Bréhoulou** Bréhoulou, 29170 Fouesnant. ☎ 02 98 56 00 04

www.brehoulou.fr
Portes ouvertes : le 01/02/2020 ; de 10h à 12h pour les études supérieures (BTS), le 14/03/2020 de 9h à 12h30 pour le secondaire (baccalauréats, CAPA, CS...) et les études supérieures

Hanvec

▼ **CFA agricole de Kerliver** Domaine de Kerliver, 29460 Hanvec. ☎ 02 98 20 00 08

www.kerliver.com
Portes ouvertes : le 08/02/2020 ; de 9h à 12h30, le 07/03/2020 de 9h à 12h30, le 03/04/2020 de 16h30 à 18h30, le 16/05/2020 de 9h à 12h30

Landerneau

◆ **Lycée et SEP de l'Elorn** 10 place Saint Houardon, 29207 Landerneau Cedex. ☎ 02 98 85 12 71

www.lycee-elorn-landerneau.ac-rennes.fr
Portes ouvertes : le 06/03/2020 ; de 14h à 19h, le 07/03/2020 de 9h à 13h

■ **Lycée et SEP Saint-Joseph** Les 2 Rives Route de Pencran, 29208 Landerneau Cedex. ☎ 02 98 85 02 58

www.les-2-rives.fr
Portes ouvertes : le 08/02/2020 ; de 9h à 12h pour le BTS, le 06/03/2020 de 17h à 20h, le 07/03/2020 de 9h à 13h et le 13/06/2020 de 9h à 12h pour toutes les formations

■ **Lycée Saint-Sébastien** - Les 2 Rives 4 rue H de Guebriant, 29208 Landerneau Cedex. ☎ 02 98 85 12 55

www.les-2-rives.fr
Portes ouvertes : le 08/02/2020 ; de 9h à 12h pour les BTS sur le site du lycée Saint Joseph, le 06/03/2020 de 17h à 20h et le 07/03/2020 de 9h à 13h pour toutes les formations

Landivisiau

◆ **Lycée du Léon** 25 boulevard de la République, 29406 Landivisiau Cedex. ☎ 02 98 24 44 44

www.lyceeduleon-landivisiau.ac-rennes.fr
Portes ouvertes : le 20/03/2020 ; de 16h30 à 19h30, le 21/03/2020 de 9h à 12h

Le Faou

■ **MFR** 68 route du Cranou, 29590 Le Faou. ☎ 02 98 81 93 07

www.mfr-rumengol.com

Lesneven

■ **IREQ** Route de Plouider, 29260 Lesneven. ☎ 02 98 83 33 08

www.ireo.org
Portes ouvertes : le 24/01/2020 ; de 17h à 20h, le 25/01/2020 de 9h à 17h, le 06/03/2020 de 17h à 20h, le 07/03/2020 de 9h à 17h

■ **Lycée Saint-François Notre-Dame** 1 rue des Récollets, 29260 Lesneven. ☎ 02 98 83 09 44

www.sfnf.fr
Portes ouvertes : le 06/03/2020 ; de 17h à 19h30, le 07/03/2020 de 9h à 12h30

Loctudy

❖ **Klaxon rouge** Domaine du Dourdy, 29750 Loctudy. ☎ 02 98 87 94 93

<http://klaxonrouge.com>

Lopérec

■ **Lycée agricole le Nivot** Le Nivot, 29590 Lopérec. ☎ 02 98 81 10 04

www.lenivot.com
Portes ouvertes : le 07/02/2020 ; de 16h à 19h, le 08/02/2020 de 10h à 18h, le 07/03/2020 de 10h à 18h

Morlaix

◆ **IFSI IFAS - CH pays de Morlaix** 15 rue Kersaint Gilly, 29672 Morlaix. ☎ 02 98 62 61 98

www.ch-morlaix.fr
Portes ouvertes : le 18/01/2020 ; de 9h à 12h

◆ **IUT de Brest - site de Morlaix** (Univ. de Bretagne Occidentale) 43 quai de Léon, 29600 Morlaix. ☎ 02 98 15 10 36

www.iut-brest.fr
Portes ouvertes : le 08/02/2020 ; de 9h à 17h

◆ **Lycée de Suscinio** Ploujean, 29600 Morlaix. ☎ 02 98 72 03 22

www.cmk29.educagri.fr/le-lycee-de-suscinio.html
Portes ouvertes : le 08/02/2020 ; de 9h à 12h, le 07/03/2020 de 9h à 17h, le 16/05/2020 de 9h à 12h

◆ **LP Tristan Corbière** 16 rue de Kerveguen, 29671 Morlaix Cedex. ☎ 02 98 88 62 77

www.lyceetristancorbriere.fr
Portes ouvertes : le 14/03/2020 ; de 9h à 17h

◆ **Lycée Tristan Corbière** 16 rue de Kerveguen, 29671 Morlaix Cedex. ☎ 02 98 88 62 77

www.lyceetristancorbriere.fr
Portes ouvertes : le 14/03/2020 ; de 9h à 17h

Plabennec

■ **MFR** 15 rue des Ecoles, 29860 Plabennec. ☎ 02 98 40 40 73

www.mfr-plabennec-ploudaniel.fr
Portes ouvertes : le 24/01/2020 ; de 17h à 19h, le 25/01/2020 de 9h à 17h, le 06/03/2020 de 17h à 19h, le 07/03/2020 de 9h à 19h

Pleyben

◆ **LP du bâtiment** Rue de Kerven, 29190 Pleyben. ☎ 02 98 26 76 76

www.lycee-des-metiers-du-batiment-pleyben.ac-rennes.fr
Portes ouvertes : le 14/03/2020 ; de 9h à 13h

Plomelin

■ **Lycée de l'horticulture et du paysage de Kerbernez** Kerbernez, 29700 Plomelin. ☎ 02 98 94 42 24

www.lycee-kerbernez.com

Pont-de-Buis-lès-Quimerch

◆ **LP des métiers de l'automobile** Rue de Logodec, 29590 Pont-de-Buis-lès-Quimerch. ☎ 02 98 73 01 65

www.lyceepontdebus.fr
Portes ouvertes : le 14/03/2020 ; de 9h à 12h, le 16/05/2020 de 9h à 12h

Pont-l'Abbé

◆ **Lycée René Laënnec** 61 rue du Lycée, 29123 Pont-l'Abbé Cedex. ☎ 02 98 66 07 70

www.lycee-laennec-pontlabbe.ac-rennes.fr
Portes ouvertes : le 07/03/2020 ; de 9h à 13h

■ **Lycée Saint-Gabriel** Rue Jean Lautredou, 29125 Pont-l'Abbé Cedex. ☎ 02 98 66 08 44

www.saint-gabriel.fr
Portes ouvertes : le 06/03/2020 ; de 17h à 20h, le 07/03/2020 de 9h à 13h

Quimper

● **CFA de la Chambre de métiers et de l'artisanat du Finistère** 24 route de Cuzon, 29196 Quimper. ☎ 02 98 76 46 35

<http://campusdesmetiers29.bzh/>
Portes ouvertes : le 08/02/2020 ; de 9h à 16h, le 21/03/2020 de 9h à 16h

▼ **CFA IFRIA Bretagne (DIAFOR Organisation)** ZAC de Cuzon, 12 rue Etienne Perchec, 29000 Quimper. ☎ 02 98 74 94 98

www.formation-industrie.bzh
Portes ouvertes : le 04/12/2019 ; le 01/02/2020, le 07/03/2020 ; de 9h à 12h et de 14h à 17h

◆ **EESAB (Ecole européenne supérieure d'art de Bretagne - site de Quimper)** 8 esplanade François Mitterrand, 29000 Quimper. ☎ 02 98 55 61 57

www.eesab.fr
Portes ouvertes : le 12/02/2020 ; de 10h à 17h30

● **EMBA (Ecole Management Bretagne Atlantique)** 1 avenue de la Plage des Gueux, 29000 Quimper. ☎ 02 98 10 16 16

www.emba.fr
Portes ouvertes : le 01/02/2020 ; de 10h à 17h, le 07/03/2020 de 10h à 17h

❖ **EXAouest formations** 110 Boulevard de Créac'h Gwen, 29000 Quimper. ☎ 02 98 55 47 95

www.exaouest-formations.fr

◆ **IFSI - IFAS Cornouaille** Quimper 1 rue Etienne Gourmelen, 29107 Quimper Cedex. ☎ 02 98 98 66 82

www.ifsi-quimper.fr
Portes ouvertes : le 25/01/2020 ; de 9h30 à 16h30

◆ **IUT de Quimper** (Univ. de Bretagne Occidentale) 2 rue de l'université, 29334 Quimper Cedex. ☎ 02 98 90 02 27
<http://serv-iut.univ-brest.fr>
Portes ouvertes : le 08/02/2020 ; de 9h à 17h

◆ **Lycée Brizeux** 6 rue Bourg les Bourgs, 29191 Quimper Cedex. ☎ 02 98 55 38 47
www.lycee-brizeux.fr
Portes ouvertes : le 07/02/2020 ; de 16h30 à 19h30 et le 08/02/2020 de 9h30 à 12h30 pour les CPGE, le 07/03/2020 de 9h à 12h pour toutes les formations

◆ **Lycée de Cornouaille** 8 avenue des Oiseaux, 29191 Quimper Cedex. ☎ 02 98 65 80 80
www.lyceedecornouaille.fr
Portes ouvertes : le 07/03/2020 ; de 14h à 16h30 pour les BTS et CPGE

◆ **Lycée général et technologique et SEP Yves Thépôt** 28 avenue Yves Thépôt, 29104 Quimper Cedex. ☎ 02 98 90 25 97
www.lycee-thepot.org
Portes ouvertes : le 06/03/2020 ; de 17h à 20h, le 07/03/2020 de 9h à 13h

■ **Lycée Kerustum** 12 allée de Kerustum, 29101 Quimper Cedex. ☎ 02 98 64 04 40
www.kerustum.org
Portes ouvertes : le 07/03/2020 ; de 9h à 17h, le 04/04/2020 de 9h à 13h, le 27/05/2020 de 13h à 17h

■ **Lycée le Likès** 20 place de la Tourbie, 29196 Quimper Cedex. ☎ 02 98 95 04 86
www.likes.org
Portes ouvertes : le 06/03/2020 ; de 17h à 20h, le 07/03/2020 de 9h à 13h

■ **Lycée polyvalent Le Paraclet** 35 avenue des Glénan, 29018 Quimper Cedex. ☎ 02 98 55 54 38
www.leparaclet.org
Portes ouvertes : le 07/03/2020 ; de 9h à 17h

■ **Lycée Sainte-Thérèse** 56 avenue de Remscheid, 29337 Quimper Cedex. ☎ 02 98 64 44 30
www.sainte-therese-quimper.org
Portes ouvertes : le 07/03/2020 ; de 9h à 17h

◆ **Lycée technologique Jean Chaptal** 35 chemin des Justices, 29105 Quimper Cedex. ☎ 02 98 55 47 46
www.lycee-chaptal.fr
Portes ouvertes : le 07/02/2020 ; de 17h30 à 19h30 pour les BTS, le 07/03/2020 de 9h30 à 16h pour le lycée

◆ **Pôle universitaire Pierre-Jakez Hélias** (Univ. de Bretagne Occidentale) 18 avenue de la Plage des Gueux, 29018 Quimper Cedex. ☎ 02 90 94 48 00
www.univ-brest.fr/pole_quimper/
Portes ouvertes : le 08/02/2020 ; de 9h30 à 12h et de 13h30 à 16h30

❖ **SUP'IROISE** 2 boulevard de Creach Gwen, 29000 Quimper. ☎ 02 98 53 72 91
www.sup-iroise.fr

Quimperlé

◆ **Lycée Kerneuzec** Kerneuzec, 29391 Quimperlé Cedex. ☎ 02 98 96 48 00
<http://lyceedekerneuzec.fr>
Portes ouvertes : le 08/02/2020 ; de 9h à 12h pour le BTS, le 13/03/2020 de 16h à 19h, le 14/03/2020 de 9h à 12h

◆ **LP Roz Glas** 1 place Jean Zay, 29391 Quimperlé Cedex. ☎ 02 98 96 19 52
<http://prozglas.fr>
Portes ouvertes : le 14/03/2020 ; de 9h à 12h

Roscoff

◆ **Station biologique de Roscoff - Sorbonne Université** Place Georges Teissier, 29680 Roscoff Cedex. ☎ 02 98 29 23 23
www.sb-roscoff.fr
Portes ouvertes : le 07/03/2020 ; de 14h à 18h

Saint-Pol-de-Léon

▼ **ISFFEL** Pen ar Prat, 29250 Saint-Pol-de-Léon. ☎ 02 98 29 03 15
www.isffel.fr
Portes ouvertes : le 14/02/2020 ; de 16h30 à 19h, le 15/02/2020 de 9h à 12h et de 14h à 17h, le 13/03/2020 de 16h30 à 19h

■ **Lycée ND du Kreisker** 2 rue Cadiou, 29250 Saint-Pol-de-Léon. ☎ 02 98 69 13 08
www.lekreisker.fr
Portes ouvertes : le 13/03/2020 ; de 16h30 à 19h30, le 14/03/2020 de 9h30 à 12h30

Saint-Renan

■ **MFR (Maison familiale rurale de l'Iroise)** 4 route de Mengleuz, 29290 Saint-Renan. ☎ 02 98 84 21 58
www.mfr-strenan.com
Portes ouvertes : le 25/01/2020 ; de 9h à 17h, le 06/03/2020 de 17h à 20h, le 07/03/2020 de 9h à 17h, le 05/06/2020 de 17h à 20h

Treffiat

◆ **LP maritime du Guilvinec** Avenue Jos Quiniou, 29730 Treffiat. ☎ 02 98 58 96 00
www.lycee-maritime-guilvinec.com
Portes ouvertes : le 13/03/2020 ; de 15h à 19h, le 14/03/2020 de 9h à 12h

Trégunc

■ **LP Saint-Joseph Saint-Marc - site de Trégunc** 12 rue de Kerfeunteun, 29910 Trégunc Cedex. ☎ 02 98 97 62 39
www.stjoseph-stmarc.fr
Portes ouvertes : le 07/03/2020 ; de 9h à 17h

35 Ille-et-Vilaine



Les écoles d'ingénieurs se trouvent page 56.

Bruz

▼ **CFA de la propreté de l'INHNI** Campus de Ker Lann, rue Urbain Leverrier, 35170 Bruz Cedex. ☎ 02 99 26 10 80
www.inhni.com

▼ **CFA de l'industrie de Bretagne - antenne de Bruz** Campus de Ker Lann, Rue Henri Moissan, 35174 Bruz Cedex. ☎ 02 99 52 54 54
www.formatio-industries-bretagne.fr
Portes ouvertes : le 01/02/2020 ; de 9h à 17h, le 07/03/2020 de 9h à 17h

▼ **CFA Promotrans** Campus de Ker-Lann, rue Urbain Leverrier, 35170 Bruz. ☎ 02 99 52 55 34
www.promotrans.fr
Portes ouvertes : le 07/12/2019 ; de 10h à 16h, le 11/01/2020 de 9h30 à 14h, le 08/02/2020 de 9h à 16h, le 14/03/2020 de 9h à 17h

● **Faculté des métiers - CFA de la CCI Ille et Vilaine - Rennes** Campus de Ker Lann rue des Frères Montgolfier, 35170 Bruz Cedex. ☎ 02 99 05 45 45
www.fac-metiers.fr
Portes ouvertes : le 07/12/2019 ; de 9h à 13h, le 08/02/2020 de 9h à 16h, le 21/03/2020 de 9h à 13h, le 26/05/2020 de 16h à 20h

● **Faculté des Métiers - CFA de la Chambre de métiers et de l'artisanat d'Ille et Vilaine - Rennes** Campus de Ker Lann rue des Frères Montgolfier, 35172 Bruz Cedex. ☎ 02 99 05 45 55
www.fac-metiers.fr
Portes ouvertes : le 07/12/2019 de 9h à 13h, le 08/02/2020 de 9h à 16h, le 21/03/2020 de 9h à 13h, le 26/05/2020 de 16h à 20h

■ **ICR (Institut Catholique de Rennes)** Campus de Ker Lann, rue Blaise Pascal, 35170 Bruz. ☎ 02 99 05 84 75
www.icrennes.org
Portes ouvertes : le 08/02/2020 de 10h à 16h, le 05/03/2020 de 18h à 21h

❖ **IHECF (Institut des hautes études comptables et financières)** Campus de Ker Lann, rue Pierre de Maupertuis, 35172 Bruz Cedex. ☎ 02 99 57 11 26
www.ihecf.fr

▲ **IO Rennes (Institut d'ostéopathie)** Campus Rennes Atalante Ker Lann, 6 rue Blaise Pascal, 35170 Bruz. ☎ 02 99 57 19 62
www.osteo-rennes.fr
Portes ouvertes : le 14/12/2019, le 18/01/2020, le 8/02/2020, le 7/03/2020, le 4/04/2020, le 13/06/2020 ; de 9h30 à 12h et de 14h à 16h30

Cesson-Sévigné

▼ **AFTRAL CFA du transport et de la logistique** ZI Sud Est, Rue des Charmilles, 35514 Cesson-Sévigné. ☎ 02 99 32 10 22
www.aftral.com

❖ **Ecofac Business School** 32 rue du Chêne Germain, 35510 Cesson-Sévigné. ☎ 02 23 30 00 11
www.ecofac-bs.com
Portes ouvertes : le 25/01/2020 ; de 9h à 17h, le 12/02/2020 de 17h30 à 20h, le 11/03/2020 de 17h30 à 20h

❖ **ESCCOT (Ecole supérieure de commerce, de communication et de tourisme)** 29 Avenue des Peupliers, 35510 Cesson-Sévigné. ☎ 02 99 83 44 83
www.groupe-escot.fr
Portes ouvertes : le 18/01/2020 de 9h30 à 17h, le 15/02/2020 de 9h30 à 17h, le 28/03/2020 de 9h30 à 17h

▼ **ESCCOT (CFA)** 29 avenue des Peupliers, 35510 Cesson-Sévigné. ☎ 02 99 83 44 83
www.groupe-escot.fr
Portes ouvertes : le 18/01/2020 de 9h30 à 17h, le 15/02/2020 de 9h30 à 17h, le 28/03/2020 de 9h30 à 17h

■ **Lycée et SEP Frédéric Ozanam** 99 rue de la Chalotais, 35577 Cesson-Sévigné Cedex. ☎ 02 99 83 97 40
www.lycee-ozanam35.fr
Portes ouvertes : le 07/02/2020 ; de 17h à 19h, le 08/02/2020 de 9h à 12h, le 27/03/2020 de 17h à 19h, le 28/03/2020 de 9h à 12h

❖ **SUPINFO (Ecole supérieure d'informatique)** 1 Avenue Belle Fontaine, 35510 Cesson-Sévigné. ☎ 01 53 35 97 00
www.supinfo.com
Portes ouvertes : le 07/12/2019 ; de 9h à 17h, le 18/01/2020 de 9h à 17h, le 07/03/2020 de 9h à 17h, le 20/05/2020 de 14h à 17h, le 12/09/2020 de 9h à 17h

❖ **TOTEM FORMATION** 9 rue des Charmilles, 35510 Cesson-Sévigné. ☎ 02 99 59 13 10
www.totemformation.fr
Portes ouvertes : le 18/12/2019 ; de 17h à 20h, le 25/01/2020 de 10h à 16h, le 14/03/2020 de 10h à 16h

Chantepie

❖ **AFOREM** Ecopôle Sud-Est, 21 rue du Bignon, 35135 Chantepie. ☎ 02 99 35 46 00
www.aforem.fr

Dinard

◆ Lycée technologique et SEP hôtelier Yvon Bourges 33 rue des Ecoles, 35803 Dinard Cedex. ☎ 02 99 16 80 80
www.lyceehotelierdinard.fr
Portes ouvertes : le 01/02/2020 ; de 9h à 13h pour le post-bac

Dol-de-Bretagne

■ Lycée les Vergers 4 rue des Murets, 35120 Dol-de-Bretagne. ☎ 02 99 48 17 28
<http://lyceesvergers.fr>
Portes ouvertes : le 01/02/2020 ; de 9h30 à 13h30, le 29/03/2020 de 13h30 à 17h30

Fougères

▼ CFAI (CFA de l'industrie de Bretagne - antenne de Fougères) CCI de Saint-Malo Fougères, 4 rue Claude Bourgelat, 35300 Fougères Cedex. ☎ 02 99 94 75 75
www.formation-industries-bretagne.fr

● Ecole d'audioprothèse de la Faculté des métiers (Univ. Rennes 1) Parc d'Activité de la Grande Marche, 4 rue Claude Bourgelat - Javené, 35300 Fougères Cedex. ☎ 02 99 94 75 00
<http://ecoleaudioprothese.fac-metiers.fr/fr/lecole-je-bertin-audio/un-outil-performant.html>

Portes ouvertes : le 07/12/2019 ; de 9h à 13h, le 08/02/2020 de 9h à 16h, le 21/03/2020 de 9h à 13h, le 14/05/2020 de 16h à 20h

● Ecole d'optique de la Faculté des Métiers Parc d'activités de la Grande Marche, 4 rue Claude Bourgelat - Javené, 35306 Fougères Cedex. ☎ 02 99 94 75 91
www.fac-metiers.fr

Portes ouvertes : le 07/12/2019 de 9h à 13h, le 08/02/2020 de 9h à 16h, le 21/03/2020 de 9h à 13h, le 26/05/2020 de 16h à 20h

● Faculté des métiers- CFA de la Chambre de métiers et de l'artisanat d'Ille et Vilaine - Fougères ZI de La Guénaudière, 37 Boulevard de Groslay, 35300 Fougères. ☎ 02 99 94 58 85
www.fac-metiers.fr

Portes ouvertes : le 07/12/2019 de 9h à 13h, le 08/02/2020 de 9h à 16h, le 21/03/2020 de 9h à 13h, le 26/05/2020 de 16h à 20h

■ Lycée J-B Le Taillandier site Edmond Michelet Parc de Montaubert, 2 boulevard Jean Monnet, 35300 Fougères. ☎ 02 99 17 22 30
www.lycee-jblt.fr

Portes ouvertes : le 08/02/2020 ; de 9h30 à 16h, le 28/03/2020 de 9h à 16h, le 15/05/2020 de 17h à 19h

◆ Lycée Jean Guéhenno 11 rue du Champ Rossignol, 35305 Fougères Cedex. ☎ 02 99 99 22 87
www.citescolairejeanguenno-fougères.ac-rennes.fr

Portes ouvertes : le 08/02/2020 ; de 10h à 16h

■ Lycée polyvalent J-B Le Taillandier - site Notre-Dame des Marais 9 bis rue Eugène Pacory, 35304 Fougères Cedex. ☎ 02 99 99 13 93
www.lycee-jblt.fr

Portes ouvertes : le 08/02/2020 ; de 9h30 à 16h

■ Lycée polyvalent J-B Le Taillandier - site Saint-Joseph 42 route de Saint James, 35300 Fougères. ☎ 02 99 99 06 47
www.lycee-jblt.fr

Portes ouvertes : le 08/02/2020 ; de 9h30 à 16h, le 28/03/2020 de 9h à 16h, le 15/05/2020 de 17h à 19h

■ MFR 1 et 3 bis rue des Cotterêts, 35300 Fougères. ☎ 02 99 94 84 00
www.mfr-fougères.fr

Portes ouvertes : le 25/01/2020 ; de 9h à 17h, le 07/03/2020 de 9h à 17h

Javené

◆ IFSI IFAS IFA CH de Fougères ZA de la Grande Marche, 6 rue Claude Bourgelat, 35133 Javené Cedex. ☎ 02 99 17 70 94
www.ch-fougères.fr/institut-formation/ifs

Portes ouvertes : le 18/01/2020 ; de 9h30 à 16h

La Guerche-de-Bretagne

■ LP hôtelier Sainte-Thérèse 1 rue du 8 Mai, 35130 La Guerche-de-Bretagne. ☎ 02 99 96 39 39
www.lyceehotelier.com

Portes ouvertes : le 24/01/2020 ; de 17h à 20h, le 25/01/2020 de 9h à 12h, le 28/03/2020 de 9h à 12h

Le Rheu

◆ Lycée Théodore Monod 55 avenue de la Bouvardière, 35651 Le Rheu Cedex. ☎ 02 99 29 73 45
www.campus-monod.fr

Portes ouvertes : le 08/02/2020 ; de 9h à 13h pour les formations post-bac, le 14/03/2020 de 9h à 13h pour l'ensemble des formations

Montauban-de-Bretagne

■ Lycée et SEP La Providence 21 rue de Rennes, 35360 Montauban-de-Bretagne. ☎ 02 99 06 44 39
www.laprovidence.org

Portes ouvertes : le 18/01/2020 ; de 9h à 12h, le 04/04/2020 de 9h à 12h

■ MFR La Rouvraie, 35360 Montauban-de-Bretagne. ☎ 02 99 06 42 56
www.mfr-montauban-bretagne.fr

Portes ouvertes : le 25/01/2020 ; de 9h à 17h, le 07/03/2020 de 9h à 17h

Montfort-sur-Meu

■ CFTA de l'Abbaye 7 Abbaye Saint-Jacques, 35162 Montfort-sur-Meu Cedex. ☎ 02 99 09 02 33
www.cfta-montfort.fr

Portes ouvertes : le 25/01/2020 ; de 9h à 17h, le 07/03/2020 de 9h à 17h, le 10/04/2020 de 17h à 20h, le 11/04/2020 de 9h à 12h

Redon

◆ Campus ESPRIT Industries 26 Quai Surcouf, 35600 Redon Cedex. ☎ 02 99 71 60 20
www.campus-redon-industries.com

Portes ouvertes : le 14/12/2019 ; de 10h à 12h30, le 01/02/2020 de 10h à 12h30, le 04/04/2020 de 10h à 12h30

▼ CFAI (CFA de l'industrie de Bretagne - antenne de Saint-Nicolas-de-Redon) 25 rue Tabago (à Saint Nicolas de Redon), 35600 Redon. ☎ 02 23 10 04 69
www.formation-industries-bretagne.fr

Portes ouvertes : le 01/02/2020 ; de 9h à 17h, le 07/03/2020 de 9h à 17h

◆ ESIL (Ecole supérieure de logistique industrielle) 26 Quai Surcouf, 35600 Redon. ☎ 02 99 71 60 20
www.campus-redon-industries.com

Portes ouvertes : le 14/12/2019 ; de 10h à 12h30, le 01/02/2020 de 10h à 12h30, le 04/04/2020 de 10h à 12h30

■ ISSAT 21 rue de la Guichardaie, 35605 Redon Cedex. ☎ 02 99 71 11 00
www.issat.info

Portes ouvertes : le 08/02/2020 ; de 9h à 17h, le 18/03/2020 de 14h à 17h, le 15/05/2020 de 17h à 20h

◆ Lycée Beaumont 10 rue du Lycée, 35605 Redon Cedex. ☎ 02 99 72 37 37
www.beaumont-redon.fr

Portes ouvertes : le 06/03/2020 ; de 17h à 19h30, le 07/03/2020 de 9h à 12h

■ Lycée et SEP Marcel Callo 21 avenue Etienne Gascon, 35603 Redon Cedex. ☎ 02 99 71 41 33
www.lyceemarcelcallo.org

Portes ouvertes : le 31/01/2020 ; de 17h à 20h, le 01/02/2020 de 9h à 12h, le 06/03/2020 de 17h à 20h, le 07/03/2020 de 9h à 12h

■ Lycée Saint-Sauveur 16 place Saint Sauveur, 35603 Redon Cedex. ☎ 02 99 71 27 44
www.lycee-saint-sauveur-redon.eu

Portes ouvertes : le 18/01/2020 ; de 9h à 12h pour le BTS SIO, le 13/03/2020 de 17h à 19h30 et le 14/03/2020 de 9h à 12h pour toutes les formations

Rennes

◆ AFTEC 23 rue Kerautret Botmel, 35067 Rennes Cedex. ☎ 02 99 86 11 00
www.aftec.fr

■ Askoria - site de Rennes 2 avenue du Bois Labbé, 35042 Rennes Cedex. ☎ 02 99 59 41 41
www.askoria.eu

◆ CFMI (Centre de formation de musiciens intervenant à l'école) (Univ. Rennes 2) Place du Recteur Henri Le Moal, 35043 Rennes Cedex. ☎ 02 99 14 20 21
<http://sites-formation.univ-rennes2.fr/cfmi/>

Portes ouvertes : le 08/02/2020 ; de 9h à 17h

◆ CFUO (Centre de formation universitaire d'orthophonie de Rennes) (Univ. Rennes 1) Faculté de médecine Rennes 1, 2 Avenue du Professeur Léon Bernard, 35043 Rennes Cedex. ☎ 02 23 23 44 08
<http://medecine.univ-rennes1.fr/certificat-de-capacite-dorthophoniste>

Portes ouvertes : le 08/02/2020 ; de 9h à 17h

▼ CFA des métiers de la banque et de la finance 227 rue de Chateaugiron, 35000 Rennes. ☎ 02 99 22 37 80
www.cfbp.fr/le-cfbp/le-reseau-cfbp/france/region-bretagne/delegation-cfbp

◆ CRR (Conservatoire à rayonnement régional) 26 rue Hoche, 35000 Rennes. ☎ 02 23 62 22 50
www.conservatoire-rennes.fr

Portes ouvertes : le 08/02/2020 ; de 13h à 18h

◆ Digital Campus 3 Place du Général Giraud, 35000 Rennes. ☎ 02 30 96 35 46
www.digital-campus.fr/

◆ Ecole de sages-femmes du CHU de Rennes (Univ. Rennes 1) 2 rue Henri Guilloux, 35033 Rennes Cedex 9. ☎ 02 99 28 99 40
www.ifchurennes.fr/sagesfemmes

Portes ouvertes : le 08/02/2020 ; de 9h à 17h

◆ Ecole d'orthoptie CHU Pontchaillou - Faculté de médecine (Univ. Rennes 1) Hôpital Pontchaillou, 2 rue Henri Le Guilloux, 35033 Rennes. ☎ 02 23 23 44 08
<http://medecine.univ-rennes1.fr/formations-paramedicales>

Portes ouvertes : le 08/02/2020 ; de 9h à 17h

◆ EESAB (Ecole européenne supérieure d'art de Bretagne - site de Rennes) 34 rue Hoche, 35000 Rennes. ☎ 02 23 62 22 60
www.eesab.fr

Portes ouvertes : le 08/02/2020 ; de 10h à 18h

◆ Ecole Le Cozic 52 boulevard Villebois Mareuil, 35000 Rennes. ☎ 02 99 41 74 25
www.lecozic.com

Portes ouvertes : le 25/01/2020 ; de 10h à 17h, le 28/03/2020 de 10h à 17h, le 13/05/2020 de 14h à 18h

◆ ENSAB (Ecole nationale supérieure d'architecture de Bretagne) 45 boulevard de Chezy, 35064 Rennes. ☎ 02 99 29 68 00
www.rennes.archi.fr

Portes ouvertes : le 18/01/2020 ; de 9h30 à 17h

◆ Ecole Pivaut 11 square Général Koenig, 35000 Rennes. ☎ 02 40 29 15 92
www.ecole-pivaut.fr

◆ EPITECH (Ecole pour l'informatique et les nouvelles technologies) 19-22 boulevard Saint Conwoin, 35000 Rennes. ☎ 01 80 51 71 10
www.epitech.eu

Portes ouvertes : le 14/12/2019, le 18/01/2020, le 08/02/2020, le 14/03/2020 ; de 10h à 17h

▲ Ecole supérieure d'art dramatique du Théâtre National de Bretagne 1 rue Saint Hélier, 35040 Rennes. ☎ 02 99 31 12 80
www.t-n-b.fr/lecole/ecole

▲ ESCD-3A (Ecole supérieure de commerce et développement - 3A) rue Fernand Robert, 35042 Rennes. ☎ 02 99 59 93 49
www.ecole3a.edu/vie-etudiante/le-campus-de-rennes/

Portes ouvertes : le 01/02/2020 ; le 04/04/2020 ; à partir de 14h

◆ ESRA Bretagne (Ecole supérieure de réalisation audiovisuelle) 1 rue Xavier Grall, 35700 Rennes. ☎ 02 99 36 64 64
www.esra.edu

Portes ouvertes : le 06/03/2020 ; de 10h à 18h, le 07/03/2020 de 10h à 18h

◆ ESG 5 Boulevard René Laënnec, 35000 Rennes. ☎ 02 99 05 94 31
www.esg.fr/ecole-rennes

◆ ESMOD international 6 rue du Louis d'Or, 35000 Rennes. ☎ 02 99 30 00 98
www.esmod.com

Portes ouvertes : le 14/12/2019 ; le 08/02/2020, le 14/03/2020 ; de 14h à 17h

◆ Faculté de chirurgie dentaire - odontologie (Univ. Rennes 1) 2 avenue du Pr Léon Bernard, 35043 Rennes Cedex. ☎ 02 23 23 43 41
www.odonto.univ-rennes1.fr

Portes ouvertes : le 08/02/2020 ; de 9h à 17h

◆ Faculté de droit et de science politique (Univ. Rennes 1) 9 rue Jean Macé, 35042 Rennes Cedex. ☎ 02 23 23 76 76
<http://droit.univ-rennes1.fr>

Portes ouvertes : le 08/02/2020 ; de 9h à 17h

◆ Faculté de médecine (Univ. Rennes 1) 2 avenue du Professeur Léon Bernard, 35043 Rennes Cedex. ☎ 02 23 23 44 20
<http://medecine.univ-rennes1.fr>

Portes ouvertes : le 08/02/2020 ; de 9h à 17h

◆ Faculté de sciences économiques (Univ. Rennes 1) 7 place Hoche, 35065 Rennes Cedex. ☎ 02 23 23 35 45
www.eco.univ-rennes1.fr

Portes ouvertes : le 08/02/2020 ; de 9h à 17h

◆ Faculté des sciences pharmaceutiques et biologiques (Univ. Rennes 1) 2 avenue du Professeur Léon Bernard, 35043 Rennes Cedex. ☎ 02 23 23 44 30
<http://pharma.univ-rennes1.fr>

Portes ouvertes : le 08/02/2020 ; de 9h à 17h

■ Groupe Antoine de Saint-Exupéry - site Pier Giorgio Frassati Rue Fernand Robert, 35042 Rennes Cedex. ☎ 02 99 59 34 94
<http://groupesaintexupery.fr>

Portes ouvertes : le 01/02/2020 ; de 9h à 13h, le 04/04/2020 de 9h à 13h

◆ IFMEM (Institut de formation de manipulateurs d'électroradiologie médicale - CHU de Rennes) 2 rue Henri Le Guilloux, 35033 Rennes Cedex 09. ☎ 02 99 28 93 07
www.ifchurennes.fr/ifmem

Portes ouvertes : le 08/02/2020 ; de 9h à 17h

■ **IFPEK (Institut de formation en ergothérapie de Rennes)** 12 rue Jean Louis Bertrand, 35000 Rennes. ☎ 02 99 59 30 57

www.ifpek.org
Portes ouvertes : le 08/02/2020 ; de 9h30 à 16h

■ **IFPEK (Institut de formation en masso-kinésithérapie)** 12 rue Jean Louis Bertrand, 35000 Rennes. ☎ 02 99 59 12 64

www.ifpek.org
Portes ouvertes : le 08/02/2020 ; de 9h30 à 16h

■ **IFPEK (Institut de formation en pédicure podologie)** 12 rue Jean Louis Bertrand, 35000 Rennes. ☎ 02 99 33 15 74

www.ifpek.org
Portes ouvertes : le 08/02/2020 ; de 9h30 à 16h

◆ **IFSI - CHU de Rennes** Bâtiment écoles paramédicales, 2 rue Henri le Guilloux, 35033 Rennes Cedex 09. ☎ 02 99 28 93 07

www.ifchurennes.fr/ifsi
Portes ouvertes : le 08/02/2020 ; de 9h à 17h

◆ **IFSI IFAS - CH Guillaume Régnier** 108 avenue Général Leclerc, 35703 Rennes. ☎ 02 23 23 28 80

www.ifsi-chgr.fr
Portes ouvertes : le 11/01/2020 ; de 10h à 16h

◆ **IGR IAE (Institut de Gestion de Rennes - Institut des Administrations des Entreprises)** (Univ. Rennes 1) 11 rue Jean Macé, 35708 Rennes Cedex 07. ☎ 02 23 23 77 77

www.igr.univ-rennes1.fr
Portes ouvertes : le 08/02/2020 ; de 9h à 17h

◆ **IPAG (Institut de préparation à l'administration générale)** (Univ. Rennes 1) 106 boulevard de la Duchesse Anne, 35700 Rennes. ☎ 02 23 23 78 93

<http://ipag.univ-rennes1.fr>
Portes ouvertes : le 08/02/2020 ; de 9h à 17h

◆ **IHEDREA (Institut des hautes études de droit rural et d'économie agricole)** rue Fernand Robert, 35000 Rennes. ☎ 02 99 59 93 52

www.ecoles-sup-territoires.com
Portes ouvertes : le 01/02/2020 ; le 04/04/2020 à 14h (conférences)

◆ **IEP (Institut d'études politiques)** 104 Boulevard Duchesse Anne, 35700 Rennes Cedex. ☎ 02 99 84 39 39

www.sciencespo-rennes.fr
Portes ouvertes : le 08/02/2020 ; de 9h à 17h

◆ **IFDEC (Institut du design et de l'image)** 50 rue Jules Andrade, 35000 Rennes. ☎ 02 23 46 09 88

www.ifdec.com
Portes ouvertes : le 31/01/2020 ; de 14h à 17h, le 01/02/2020 de 10h à 18h, le 21/03/2020 de 10h à 18h

▲ **INFN (Institut national des formations notariales)** 2 Mail Anne Catherine, 35000 Rennes. ☎ 02 99 65 50 60

www.imnrennes.fr
Portes ouvertes : le 01/02/2020 ; de 10h à 12h

■ **IRFSS (Institut régional de formation sanitaire et sociale de la Croix Rouge française)** 10 rue André et Yvonne Meynier, 35000 Rennes. ☎ 02 98 05 22 40

<http://irfss-bretagne.croix-rouge.fr>
Portes ouvertes : le 01/02/2020 ; de 10h à 16h

■ **IRSS (Institut régional sport et santé)** Le Nobel, 2 allée Antoine Becquerel, 35700 Rennes. ☎ 02 99 22 88 12

www.irss.fr

◆ **LISAA (Institut supérieur des arts appliqués)** 13 rue Poullain Duparc, 35000 Rennes. ☎ 02 99 79 23 79

www.lisaa.com
Portes ouvertes : le 01/02/2020 ; de 9h à 17h, le 02/02/2020 de 11h à 16h

◆ **ISO (Institut supérieur d'optique)** 7 boulevard Solférino, 35000 Rennes. ☎ 02 23 40 10 20

www.iso.fr
Portes ouvertes : le 23/11/2019 ; à 10h, le 14/12/2019 à 10h

◆ **IUT de Rennes (Univ. Rennes 1)** 3 rue du Clos Courtel, 35704 Rennes Cedex 07. ☎ 02 23 23 40 00

<http://iut-rennes.univ-rennes1.fr>
Portes ouvertes : le 08/02/2020 ; de 9h à 17h

◆ **PESSV (Le Pont supérieur Bretagne - Pays de la Loire)** 74 rue de Paris, 35000 Rennes. ☎ 02 30 96 20 10

www.lepontsuperieur.eu

■ **Lycée Assomption** 18 boulevard Painlevé, 35706 Rennes Cedex 7. ☎ 02 99 36 31 76

www.assomption-rennes.org
Portes ouvertes : le 01/02/2020 ; de 9h à 12h

◆ **Lycée Bréquigny** 7 avenue Georges Graff, 35205 Rennes Cedex 02. ☎ 02 99 86 82 00

www.lycee-brequigny.fr
Portes ouvertes : le 07/03/2020 ; de 9h à 16h

◆ **Lycée Chateaubriand** 136 boulevard de Vittré, 35706 Rennes Cedex 07. ☎ 02 99 28 19 00

www.lycee-chateaubriand.fr
Portes ouvertes : le 01/02/2020 ; de 9h à 13h pour les CPGE, le 07/03/2020 de 9h à 13h pour le second cycle

■ **Lycée de La Salle** 5 rue de la Motte-Brûlon, 35706 Rennes Cedex 07. ☎ 02 99 87 12 12

www.lycee-delasalle.com
Portes ouvertes : le 07/02/2020 ; de 17h30 à 20h et le 08/02/2020 de 9h à 13h pour le Pôle Sup (BTS, CPGE...), le 07/03/2020 de 8h30 à 13h et le 15/05/2020 de 16h30 à 19h pour le lycée

■ **Lycée et SEP Jeanne d'Arc** 61 rue la Fontaine, 35708 Rennes Cedex 07. ☎ 02 99 84 30 30

www.lja35.fr
Portes ouvertes : le 06/03/2020 de 16h30 à 19h et le 07/03/2020 de 9h à 12h et de 13h30 à 16h pour toutes les formations,

◆ **Lycée et SEP Pierre Mendès France** 34 rue Bahon Rault, 35069 Rennes Cedex. ☎ 02 99 27 82 82

<http://lyceepmf.fr>
Portes ouvertes : le 07/02/2020 ; de 16h30 à 20h, le 08/02/2020 de 9h à 12h

■ **Lycée et SEP Saint-Vincent Providence** 57 rue de Paris, 35064 Rennes. ☎ 02 99 84 81 00

www.saintvincent-rennes.org
Portes ouvertes : le 31/01/2020 ; de 17h à 20h pour les formations lycée, le 01/02/2020 de 9h30 à 12h30 pour les formations lycée, de 9h30 à 17h pour les CPGE

◆ **Lycée Jean Macé** 10 rue Jean Macé, 35704 Rennes Cedex 07. ☎ 02 99 87 91 30

www.lycee-jeanmace-rennes.ac-rennes.fr
Portes ouvertes : le 01/02/2020 ; de 9h à 17h pour les formations lycée, le 01/02/2020 de 9h30 à 12h30 pour les formations lycée, de 9h30 à 17h pour les CPGE

◆ **Lycée Joliot Curie** 144 boulevard de Vittré, 35703 Rennes Cedex 07. ☎ 02 99 28 81 00

www.lycee-joliot-curie-rennes.ac-rennes.fr
Portes ouvertes : le 01/02/2020 ; de 9h à 13h pour les CPGE, le 06/03/2020 de 17h à 20h pour les BTS, le 07/03/2020 de 9h à 13h pour le lycée

◆ **LP Charles Tillon** 9 Allée Georges Palante, 35009 Rennes Cedex. ☎ 02 99 27 21 00

www.lp-charles-tillon-rennes.fr

◆ **LP et SGT Coëtlogon** 53 rue Antoine Joly, 35083 Rennes Cedex. ☎ 02 99 54 62 62 (poste 65 pour apprentissage)

www.lyceecoetlogon.fr
Portes ouvertes : le 17/01/2020 ; de 14h à 19h pour BTS et MC, le 13/03/2020 de 16h30 à 20h, le 14/03/2020 de 9h à 12h30

◆ **LP Jean Jaurès** 24 rue Victor Rault, 35205 Rennes Cedex 02. ☎ 02 99 65 15 66

www.lycee-jean-jaures-rennes.fr
Portes ouvertes : le 25/01/2020 ; de 9h à 12h15, le 28/03/2020 de 9h à 12h15

◆ **LP Louis Guilloux** 76 avenue des Buttes de Coësmes, 35703 Rennes Cedex 07. ☎ 02 99 84 57 60

<http://lycee-des-metiers-louis-guilloux.fr>
Portes ouvertes : le 07/03/2020 ; de 9h à 12h30

◆ **Lycée René Descartes** 14 Chemin de Ronde, 35207 Rennes Cedex 02. ☎ 02 99 51 49 64

www.lycee-descartes.fr/lycee-530-0-0-0.html
Portes ouvertes : le 07/03/2020 ; de 9h à 12h

■ **Lycée Saint-Martin - quartier Sainte-Anne** 31 rue d'Antrain, 35706 Rennes Cedex 07. ☎ 02 99 84 16 16

www.saintmartinrennes.org
Portes ouvertes : le 01/02/2020 ; de 9h à 12h30

◆ **Lycée Victor et Hélène Basch** 15 avenue Charles Tillon, 35083 Rennes Cedex. ☎ 02 99 54 44 43

<http://lycee-basch.fr>
Portes ouvertes : le 14/03/2020 ; de 8h30 à 12h

◆ **MENSA** 227 rue de Chateaugiron, 35000 Rennes. ☎ 02 99 22 77 22

<http://mensa-formation.com>

◆ **MJM (MJM Graphic Design)** 29 rue de la Palestine, 35000 Rennes. ☎ 02 99 38 26 46

www.mjm-design.com
Portes ouvertes : le 13/03/2020 ; le 14/03/2020

◆ **OSUR (Observatoire des sciences de l'Univers de Rennes)** (Univ. Rennes 1) Campus de Beaulieu - Bât 15 303-2, 263 Avenue du Général Leclerc, 35042 Rennes Cedex. ☎ 02 23 23 52 22

<http://osur.univ-rennes1.fr>
Portes ouvertes : le 08/02/2020 ; de 9h à 17h

● **RENNES SB (Rennes School of Business)** 2 rue Robert d'Arbrissel, 35065 Rennes Cedex. ☎ 02 99 54 63 63

www.rennes-sb.fr
Portes ouvertes : le 12/12/2019 de 17h à 20h, le 11/01/2020 de 9h à 17h, le 07/03/2020 de 9h à 17h

◆ **UFR Activités physiques et sportives** (Univ. Rennes 2) Campus La Harpe, Avenue Charles Tillon, 35044 Rennes Cedex. ☎ 02 99 14 20 08

www.univ-rennes2.fr/ufp-aps
Portes ouvertes : le 08/02/2020 ; de 9h à 17h

◆ **UFR Arts, lettres, communication** (Univ. Rennes 2) Place du Recteur Henri Le Moal, 35043 Rennes Cedex. ☎ 02 99 14 15 39

www.univ-rennes2.fr/ufp-alc
Portes ouvertes : le 08/02/2020 ; de 9h à 17h

◆ **ISTIC (UFR informatique et électronique - ISTIC)** (Univ. Rennes 1) Campus Beaulieu bâtiment 12D, 263 avenue du Général Leclerc, 35042 Rennes Cedex. ☎ 02 23 23 39 00

www.istic.univ-rennes1.fr
Portes ouvertes : le 08/02/2020 ; de 9h à 17h

◆ **UFR Langues** (Univ. Rennes 2) Place du Recteur Henri Le Moal, 35043 Rennes Cedex. ☎ 02 99 14 16 03

www.univ-rennes2.fr/ufp-langues
Portes ouvertes : le 08/02/2020 ; de 9h à 17h

◆ **UFR Mathématiques** (Univ. Rennes 1) 263 avenue du Général Leclerc, 35042 Rennes Cedex. ☎ 02 23 23 66 67

www.math.univ-rennes1.fr
Portes ouvertes : le 08/02/2020 ; de 9h à 17h

◆ **UFR Philosophie** (Univ. Rennes 1) Campus de Beaulieu - Bât. 32 B, 263 avenue du Général Leclerc, 35042 Rennes Cedex. ☎ 02 23 23 63 02

<http://philosophie.univ-rennes1.fr>
Portes ouvertes : le 08/02/2020 ; de 9h à 17h

◆ **UFR Sciences de la vie et de l'environnement** (Univ. Rennes 1) Campus scientifique de Beaulieu bât 13, 263 avenue du Général Leclerc, 35042 Rennes Cedex. ☎ 02 23 23 61 12

www.sve.univ-rennes1.fr
Portes ouvertes : le 08/02/2020 ; de 9h à 17h

◆ **UFR Sciences et propriétés de la matière** (Univ. Rennes 1) 263 avenue du Général Leclerc, 35042 Rennes Cedex. ☎ 02 23 23 62 44

<http://spm.univ-rennes1.fr>
Portes ouvertes : le 08/02/2020 ; de 9h à 17h

◆ **UFR Sciences humaines** (Univ. Rennes 2) Place du Recteur Henri Le Moal, 35043 Rennes Cedex. ☎ 02 99 14 17 89

www.univ-rennes2.fr/ufp-sciences-humaines
Portes ouvertes : le 08/02/2020 ; de 9h à 17h

◆ **UFR Sciences sociales** (Univ. Rennes 2) Place du Recteur Henri Le Moal, 35043 Rennes Cedex. ☎ 02 99 14 17 89

www.univ-rennes2.fr/ufp-sciences-sociales
Portes ouvertes : le 08/02/2020 ; de 9h à 17h

Saint-Aubin-du-Cormier

▼ **CFA agricole la Lande de la Rencontre** Lande de la Rencontre, 35140 Saint-Aubin-du-Cormier. ☎ 02 99 45 14 59

<http://cfasaintaubinducormier.fr>
Portes ouvertes : le 22/01/2020 ; de 14h à 17h, le 12/02/2020 de 14h à 17h, le 14/03/2020 de 10h à 17h, le 15/05/2020 de 15h à 19h

Saint-Grégoire

▼ **CFA du bâtiment d'Ille et Vilaine** 11 rue des Glénans ZA du Pontay, 35760 Saint-Grégoire. ☎ 02 99 23 61 00

www.batement-cfa-35.fr
Portes ouvertes : le 08/02/2020 ; de 9h à 16h, le 07/03/2020 de 9h à 16h

■ **MFR (Maison familiale rurale horticole)** Les Rabinardières, 35760 Saint-Grégoire Cedex. ☎ 02 99 68 81 11

www.mfr-rennes-stgregoire.fr/page-143-locations.html
Portes ouvertes : le 25/01/2020 ; de 9h à 17h, le 07/03/2020 de 9h à 17h, le 10/04/2020 de 16h à 20h, le 05/06/2020 de 16h à 20h

■ **MFR (Maison familiale urbaine)** Les Rabinardières, 35760 Saint-Grégoire. ☎ 02 23 25 01 66

www.mfu-rennes-stgregoire.fr
Portes ouvertes : le 25/01/2020 ; de 9h à 17h, le 07/03/2020 de 9h à 17h

■ **MFR (Maison familiale urbaine)** Les Rabinardières, 35760 Saint-Grégoire. ☎ 02 23 25 01 66

www.mfu-rennes-stgregoire.fr
Portes ouvertes : le 25/01/2020 ; de 9h à 17h, le 07/03/2020 de 9h à 17h

Saint-Jacques-de-la-Lande

◆ **ESUP (Association ESUP Bretagne - Ecole supérieure de commerce et de management)** ZAC de la Courrouze, 1 C rue Louis Braille, 35136 Saint-Jacques-de-la-Lande. ☎ 02 99 31 42 43

www.esup.fr
Portes ouvertes : le 30/11/2020 de 9h30 à 16h30, le 25/01/2020 de 9h30 à 16h30, le 14/03/2020 de 9h30 à 16h30

Saint-Jouan-des-Guérets

● **Faculté des métiers - CFA de la CCI Ille-et-Vilaine - Saint-Malo** 17 rue Siochan, 35430 Saint-Jouan-des-Guérets. ☎ 02 99 19 15 20

www.fac-metiers.fr
Portes ouvertes : le 07/12/2019 de 9h à 13h, le 08/02/2020 de 9h à 16h, le 21/03/2020 de 9h à 13h, le 26/05/2020 de 16h à 20h

Saint-Malo

◆ ENSM (Ecole nationale supérieure maritime de Saint-Malo) 4 rue de la Victoire, 35412 Saint-Malo Cedex. ☎ 09 70 00 04 10

www.supmaritime.fr

Portes ouvertes : le 08/02/2020 ; de 9h à 17h

● Faculté des métiers - CFA de la Chambre de métiers et de l'artisanat d'Ille et Vilaine - Saint-Malo 68 avenue de Marville, 35400 Saint-Malo. ☎ 02 99 40 69 50

www.fac-metiers.fr

Portes ouvertes : le 07/12/2019 de 9h à 13h, le 08/02/2020 de 9h à 16h, le 21/03/2020 de 9h à 13h, le 26/05/2020 de 16h à 20h

◆ IFSI - CH de Saint Malo Centre hospitalier Broussais, 9 rue de la Marne, 35403 Saint-Malo Cedex. ☎ 02 99 21 20 89

www.ifs-i-fas-dinan-saint-malo.fr

◆ IUT de Saint-Malo (Univ. Rennes 1) Rue de la Croix Désilles, 35417 Saint-Malo Cedex. ☎ 02 99 21 95 00

www.iutsm.univ-rennes1.fr

Portes ouvertes : le 01/02/2020 ; de 9h à 17h

■ Lycée les Rimains Esplanade de la gare, 35409 Saint-Malo Cedex. ☎ 02 99 89 60 30

<http://lesrimains.org>

Portes ouvertes : le 07/02/2020 ; de 17h à 20h30, le 08/02/2020 de 9h à 12h

◆ Lycée maritime Florence Arthaud 36 rue de la Croix-Désilles, 35400 Saint-Malo. ☎ 02 99 81 97 10

www.lycee-maritime-saint-malo.fr

Portes ouvertes : le 07/02/2020 ; de 13h30 à 16h30, le 08/02/2020 de 9h à 16h

◆ Lycée Maupertuis Rue Pierre de Coubertin, 35407 Saint-Malo Cedex. ☎ 02 99 21 12 12

www.lycee-maupertuis.com

Portes ouvertes : le 07/02/2020 ; de 17h à 20h, le 08/02/2020 de 9h à 12h

■ Lycée polyvalent Institution Saint-Malo La Providence 2 rue du Collège, 35418 Saint-Malo Cedex. ☎ 02 99 40 74 74

www.ism-lapro.fr

Portes ouvertes : le 25/01/2020 ; de 9h30 à 12h pour les BTS, le 07/02/2020 de 17h à 20h30 et le 08/02/2020 de 9h à 12h pour toutes les formations

◆ Lycée polyvalent Jacques Cartier 31 rue de la Balue, 35418 Saint-Malo Cedex. ☎ 02 99 82 87 00

www.lyceejacquescartier.fr

Portes ouvertes : le 07/02/2020 ; de 17h à 20h, le 08/02/2020 de 9h à 12h

Saint-Méen-le-Grand

■ LP Notre-Dame Rue de Dinan, 35290 Saint-Méen-le-Grand. ☎ 02 99 09 68 01

www.lyceehotelier-nd.org

Vitré

▼ CFA IFRIA Bretagne (Ecole des Métiers de l'Alimentation) Les Tertres Noirs, 35503 Vitré Cedex. ☎ 02 99 74 10 56

www.metiers-alimentation.net

■ Groupe Antoine de Saint-Exupéry - site Jeanne Jugan site Jeanne Jugan, 2 allée de la Hodeyère, 35504 Vitré Cedex. ☎ 02 99 75 02 20

<http://groupesaintexupery.fr>

Portes ouvertes : le 01/02/2020 ; de 9h à 13h, le 04/04/2020 de 9h à 13h

◆ Lycée Bertrand d'Argentré 15 rue du Collège, 35506 Vitré Cedex. ☎ 02 99 75 05 50

www.lyceebertrandargentrevitre.ac-rennes.fr

Portes ouvertes : le 08/02/2020 ; de 8h30 à 12h30

◆ LP la Champagne 2 rue du Sergent Harris, 35506 Vitré Cedex. ☎ 02 99 75 07 97

www.lyceelachampagne.fr

Portes ouvertes : le 06/03/2020 ; de 16h à 19h, le 07/03/2020 de 9h à 12h30, le 03/04/2020 de 16h à 19h

■ Lycée technologique Jeanne d'Arc 1 ter boulevard Châteauaubriant, 35500 Vitré. ☎ 02 99 75 38 79

www.jeanne-darc-vitre.fr/lycee-industriel-jeanne-d-arc-vitre

Portes ouvertes : le 06/03/2020 ; de 17h à 19h, le 07/03/2020 de 9h à 12h30

❖ Pôle formation UIMM Bretagne 10 rue Pierre et Marie Curie, 35500 Vitré. ☎ 02 99 74 23 66

www.formation-industrie.bzh

Portes ouvertes : le 04/12/2019 ; de 14h à 18h, le 01/02/2020 de 9h à 17h, le 07/03/2020 de 9h à 17h

56 Morbihan



Les écoles d'ingénieurs se trouvent page 56.

Arradon

■ UCO-BS Campus du Vincin, 56610 Arradon. ☎ 02 97 46 33 60 (et 61)

www.vannes.uco.fr

Portes ouvertes : le 01/02/2020 ; de 9h30 à 17h, le 07/03/2020 de 9h30 à 17h

Auray

■ Lycée agricole Kerplouz La Salle route du Bono, 56404 Auray Cedex. ☎ 02 97 24 34 40

www.kerplouz.com

Portes ouvertes : le 08/02/2020 ; de 14h à 18h pour les BTS, le 14/03/2020 de 9h à 17h et le 15/05/2020 de 16h à 19h pour l'ensemble des formations

◆ Lycée Benjamin Franklin 1 rue de la Forêt, 56406 Auray Cedex. ☎ 02 97 24 20 30

www.lyceefranklinauray.ac-rennes.fr

Portes ouvertes : le 06/03/2020 ; de 17h30 à 19h, le 07/03/2020 de 9h à 12h

◆ LP Bertrand Du Guesclin 50 rue Pierre Allio - Brech, 56406 Auray Cedex. ☎ 02 97 24 06 53

www.lycee-duguesclin.fr

Portes ouvertes : le 13/03/2020 ; de 13h30 à 19h, le 14/03/2020 de 9h à 16h

Crédin

▼ CFA des métiers de la production agricole - UNREP Bretagne Kérel, 56580 Crédin. ☎ 02 97 51 59 79

www.chambagri-formation.com

Etel

◆ LP Emile James 56 rue Emile James, 56410 Etel. ☎ 02 97 55 32 07

<http://lycee-emile-james.org>

◆ LP maritime 38 avenue Louis Bougo, 56410 Etel. ☎ 02 97 55 30 66

www.lycee-maritime-étel.fr

Portes ouvertes : le 07/03/2020 ; de 9h à 12h et de 13h30 à 16h30, le 16/05/2020 de 9h à 12h

Gourin

■ Lycée Jeanne d'Arc 2 rue Pénantraon, 56110 Gourin. ☎ 02 97 23 78 50

www.jeanne-arc-gourin.fr

Portes ouvertes : le 08/02/2020 ; de 9h à 17h

■ Lycée Saint-Yves 2 rue de la Libération, 56110 Gourin. ☎ 02 97 23 37 10

<http://styves-gourin.fr>

Portes ouvertes : le 08/02/2020 ; de 9h à 12h, le 21/03/2020 de 9h à 17h, le 19/06/2020 de 17h à 20h

Guer

◆ Lycée et SEP Brocéliande Bellevue, 56383 Guer Cedex. ☎ 02 97 70 70 00

www.citescolairebroceliande.fr

Portes ouvertes : le 06/03/2020 ; de 18h à 20h pour la section professionnelle et BTS, le 07/03/2020 de 9h à 13h pour toutes les formations du lycée

Hennebont

▼ CFA agricole et horticole 76 rue du Talhouët, 56701 Hennebont Cedex. ☎ 02 97 36 23 40

www.lyceehorticolepublicmorbihan.fr/index.php/le-centre-de-formation

Portes ouvertes : le 14/03/2020 ; de 9h à 17h, le 08/04/2020 de 13h30 à 16h30, le 06/05/2020 de 13h30 à 16h30, le 03/06/2020 de 13h30 à 16h30, le 24/06/2020 de 13h30 à 16h30

◆ LP Emile Zola 30 rue Emile Zola, 56704 Hennebont Cedex. ☎ 02 97 85 17 17

www.lpzola56.com

◆ Lycée Victor Hugo 26 avenue François Mitterrand, 56704 Hennebont Cedex. ☎ 02 97 85 01 01

www.lyceevictorhugo-hennebont.com

Portes ouvertes : le 14/03/2020 ; de 9h à 12h30

Lanester

◆ Lycée et SEP Jean Macé Rue Jean Paul Sartre, 56601 Lanester Cedex. ☎ 02 97 76 18 73

www.lycee-jean-mace-lanester.fr

Portes ouvertes : le 08/02/2020 ; de 9h à 13h pour les BTS, le 13/03/2020 de 17h à 20h et le 14/03/2020 de 9h à 12h pour le lycée

Lorient

■ Askoria - site de Lorient Pôle Formations Sanitaires et Sociales, 7 rue des Montagnes, 56108 Lorient. ☎ 02 97 87 65 10

www.askoria.eu

Portes ouvertes : le 01/02/2020 de 9h30 à 13h

● CFA de la CCI du Morbihan 2 bis rue Edouard Beauvais, 56323 Lorient Cedex. ☎ 02 97 64 04 54
<http://formation.morbihan.cci.fr>

▼ CFA de la ville de Lorient Rue Saint Marcel, 56315 Lorient Cedex. ☎ 02 97 35 31 83
www.lorient.bzh/cfa

▼ CFA de l'industrie de Bretagne - antenne de Lorient 12 rue de la Cardonnière, 56100 Lorient. ☎ 02 97 76 04 07
www.formation-industries-bretagne.fr
Portes ouvertes : le 08/02/2020 ; de 9h à 17h, le 07/03/2020 de 9h à 17h

◆ CRD (Conservatoire à rayonnement départemental) 7 rue Armand Guillemot, 56100 Lorient. ☎ 02 97 02 23 00
<http://emdl.lorient.fr>
Portes ouvertes : du 08/06/2020 au 13/06/2020

◆ EESAB (Ecole européenne supérieure d'art de Bretagne - site de Lorient) 1 avenue de Kergroise, 56100 Lorient. ☎ 02 97 35 31 70
www.eesab.fr

◆ ESCAM ZA de Keryado, 12 rue Eugène Potier, 56100 Lorient. ☎ 02 97 83 62 07
<http://escam.bzh>

◆ Faculté des lettres, langues, sciences humaines et sociales (UBS) 4 rue Jean Zay, 56321 Lorient Cedex. ☎ 02 97 87 29 29
www.facultelshs.univ-ubs.fr
Portes ouvertes : le 08/02/2020 ; de 9h à 17h

◆ Faculté des sciences et sciences de l'ingénieur (UBS) 2 rue Le Coat Saint-Haouen, 56321 Lorient Cedex. ☎ 02 97 88 05 50
www.facultesciences.univ-ubs.fr
Portes ouvertes : le 08/02/2020 ; de 9h à 17h

◆ IFSI IFAS IFA - CH Bretagne sud 7 rue des montagnes, 56109 Lorient Cedex. ☎ 02 97 06 97 30
www.ifsi-ifas-orient.fr
Portes ouvertes : le 08/02/2020 ; de 10h à 13h

◆ IUT de Lorient (UBS) 10 rue Jean Zay, 56325 Lorient Cedex. ☎ 02 97 87 28 05
www.iutlorient.univ-ubs.fr
Portes ouvertes : le 08/02/2020 ; de 9h à 17h, le 07/03/2020 de 9h à 13h

◆ Lycée Dupuy de Lôme 4 rue Jean Le Courtaller, 56321 Lorient Cedex. ☎ 02 97 37 72 88
www.dupuydelome-orient.fr
Portes ouvertes : le 14/03/2020 ; de 9h à 13h

■ Lycée et SEP Saint-Joseph La Salle 42 rue de Kerguestenen, 56109 Lorient Cedex. ☎ 02 97 37 37 99
www.st-joseph-orient.org
Portes ouvertes : le 07/02/2020 ; de 16h30 à 19h pour l'enseignement supérieur (BTS, CPGE), le 13/03/2020 de 16h30 à 19h et le 14/03/2020 de 9h à 13h pour toutes les formations

◆ Lycée polyvalent Jean Baptiste Colbert 117 boulevard Léon Blum, 56321 Lorient Cedex. ☎ 02 97 37 33 55
<http://lycee-colbert-orient.com>
Portes ouvertes : le 13/03/2020 ; de 17h à 20h, le 14/03/2020 de 9h à 12h

◆ LP Marie le Franc 128 boulevard Léon Blum, 56321 Lorient. ☎ 02 97 87 24 87
www.marielefranc.org
Portes ouvertes : le 13/03/2020 ; de 16h à 19h, le 14/03/2020 de 9h à 12h

Plescop

◆ IFAT (Ecole supérieure en architecture intérieure) ZA de Tréhüinec, 9 rue Blaise Pascal, 56890 Plescop. ☎ 02 97 42 59 52
www.ifat-ecole-architecture-interieure-vannes.fr
Portes ouvertes : le 07/03/2020 ; le 08/03/2020 ; de 10h à 18h

Ploemeur

■ Lycée Notre-Dame de la Paix 6 rue des Ormes, 56275 Ploemeur. ☎ 02 97 37 20 68
www.saintlouis-lapaix.com
Portes ouvertes : le 07/02/2020 ; de 16h30 à 19h, le 13/03/2020 de 16h30 à 19h, le 14/03/2020 de 9h à 13h

Ploërmel

▼ CFA des travaux publics de Bretagne Parc d'activité la Lande du Moulin, 9 rue du Domaine, 56800 Ploërmel. ☎ 02 97 72 07 72
<http://cfa-tp-bretagne.asso.fr>
Portes ouvertes : le 01/02/2020 ; de 9h à 12h30, le 21/03/2020 de 9h à 12h30

■ Lycée agricole la Touche La Touche, 56801 Ploërmel Cedex. ☎ 02 97 73 32 89
www.lycee-latouche.com
Portes ouvertes : le 08/03/2020 ; de 10h à 18h, le 01/04/2020 de 14h à 18h, le 16/05/2020 de 10h à 12h

■ Lycée et SEP La Mennais 2 rue Général Dubreton, 56801 Ploërmel Cedex. ☎ 02 97 73 25 00
www.lycee-lamennais.fr
Portes ouvertes : le 13/03/2020 ; de 17h à 20h, le 14/03/2020 de 9h à 12h, le 15/05/2020 de 17h à 20h

Pontivy

◆ Atelier Onze 11 Rue Jean Pierre Boule, 56300 Pontivy. ☎ 02 97 51 12 19
<http://ecole-atelier11.fr>
Portes ouvertes : le 25/01/2020 ; le 14/03/2020, le 04/04/2020 ; de 10h à 16h, sur RV

◆ IFSI IFAS - CH Centre Bretagne rue des Pommiers, 56300 Pontivy. ☎ 02 97 28 40 27
www.ch-centre-bretagne.fr
Portes ouvertes : le 25/01/2020 ; de 10h à 17h

◆ IUT de Lorient - site de Pontivy (UBS) Allée des Pommiers, 56300 Pontivy. ☎ 02 97 27 67 70
www.iutlorient.univ-ubs.fr

Portes ouvertes : le 08/02/2020 ; de 9h à 17h, le 06/03/2020 de 18h à 21h, le 07/03/2020 de 9h à 13h

■ LEAP Kerlebost St Thuriay , Kerlebost, 56306 Pontivy Cedex. ☎ 02 97 28 99 66
www.lyceekerlebost.fr
Portes ouvertes : le 07/02/2020 ; de 17h à 20h, le 08/02/2020 de 9h à 12h, le 28/03/2020 de 10h à 17h

◆ LEGTA Le Gros Chêne rue de Bretagne, 56308 Pontivy Cedex. ☎ 02 97 25 93 10
www.legroschene.fr
Portes ouvertes : le 06/03/2020 ; de 17h à 20h, le 07/03/2020 de 9h à 17h

■ Lycée et SEP Jeanne d'Arc Saint-Ivy 29 rue Abbé Martin (site Saint Ivy), 56306 Pontivy Cedex. ☎ 02 97 25 01 69
Portes ouvertes : du 06/03/2020 au 07/03/2020 ; le 06 de 17h à 20h et le 07 de 9h à 12h pour toutes les formations, le 15/05/2020 de 17h à 20h pour l'enseignement supérieur

■ Lycée et SEP Jeanne d'Arc Saint-Ivy 6 rue Théodore Botrel (site Jeanne d'Arc), 56306 Pontivy Cedex. ☎ 02 97 25 10 08
www.lyceejasi.fr
Portes ouvertes : du 06/03/2020 au 07/03/2020 ; le 06 de 17h à 20h et le 07 de 9h à 12h pour toutes les formations, le 15/05/2020 de 17h à 20h pour l'enseignement supérieur

◆ Lycée Joseph Loth 4 rue J.M. de Lamennais, 56306 Pontivy Cedex. ☎ 02 97 25 01 34
www.lycee-loth.fr
Portes ouvertes : le 06/03/2020 ; de 17h à 20h, le 07/03/2020 de 9h30 à 12h30

◆ LP du Blavet 43 rue Charles Gounod, 56306 Pontivy Cedex. ☎ 02 97 25 35 40
www.lycee-blavet.fr

Port-Louis

◆ LP Julien Crozet 4 rue des Recollets, 56290 Port-Louis. ☎ 02 97 87 17 30
www.lp-jcrozet-port-louis.ac-rennes.fr
Portes ouvertes : le 14/03/2020 ; de 9h à 12h, le 15/05/2020 de 17h à 19h

Questembert

◆ Lycée polyvalent Marcelin Berthelot Avenue Roland Garros, 56231 Questembert Cedex. ☎ 02 97 26 12 06
www.lycee-marcellinberthelot-questembert.ac-rennes.fr
Portes ouvertes : le 07/02/2020 ; de 17h30 à 20h30, le 08/02/2020 de 9h à 12h

Vannes

◆ AFTEC 14 rue Anita Conti, 56000 Vannes. ☎ 02 97 47 19 93
www.aftec.fr
Portes ouvertes : le 18/12/2019 de 14h à 18h, le 01/02/2020 de 9h30 à 17h, le 06/03/2020 de 18h à 20h30, le 07/03/2020 de 9h30 à 17h, le 15/04/2020 de 14h à 18h, le 01/07/2020 de 14h à 18h

● CFA Chambre de métiers du Morbihan 10 boulevard des Îles, 56008 Vannes Cedex. ☎ 02 97 63 95 10
www.cma56.bzh
Portes ouvertes : le 08/02/2020 ; de 9h à 16h, le 04/03/2020 de 13h30 à 17h, le 07/03/2020 de 9h à 16h

● CFA de la CCI du Morbihan - école hôtelière de Vannes 141 rue du Commerce, 56011 Vannes Cedex. ☎ 02 97 01 24 67
<http://formation.morbihan.cci.fr>

▼ CFA du bâtiment du Morbihan 12 boulevard des Îles, 56010 Vannes. ☎ 02 97 63 43 09
www.cfabimentmorbihan.fr
Portes ouvertes : le 08/02/2020 ; de 9h à 16h, le 04/03/2020 de 9h à 12h et de 13h30 à 16h30, le 07/03/2020 de 9h à 16h

◆ Esup Bretagne Vannes 18 Boulevard de la résistance, 56000 Vannes. ☎ 02 97 46 31 00
www.esup.fr
Portes ouvertes : le 30/11/2019, le 25/01/2020, le 14/03/2020 ; de 9h à 16h

◆ Faculté de droit, de sciences économiques et de gestion (UBS) Campus de Tohannic, 56017 Vannes Cedex. ☎ 02 97 01 26 00
www.facultedseg.univ-ubs.fr
Portes ouvertes : le 08/02/2020 ; de 9h à 17h

◆ Faculté des sciences et sciences de l'ingénieur (UBS) Campus de Tohannic, 56017 Vannes Cedex. ☎ 02 97 01 70 70
www.facultesciences.univ-ubs.fr
Portes ouvertes : le 08/02/2020 ; de 9h à 17h

◆ IFSI IFAS IFAP Campus de Tohannic, 11 rue André Lwoff, 56000 Vannes Cedex 17. ☎ 02 97 46 84 00
www.ifsi-vannes.fr
Portes ouvertes : le 14/12/2019 ; de 9h à 13h, le 08/02/2020 de 9h à 17h

◆ IUT de Vannes (UBS) 8 rue Montaigne, 56017 Vannes Cedex. ☎ 02 97 62 64 64
www.iutvannes.fr
Portes ouvertes : le 08/02/2020 ; de 9h à 17h, le 07/03/2020 de 9h à 17h

◆ Lycée Alain René Lesage 20 rue Winston Churchill, 56017 Vannes Cedex. ☎ 02 97 46 61 10
www.lycee-lesage.net
Portes ouvertes : le 06/03/2020 ; de 17h30 à 20h30, le 07/03/2020 de 9h à 12h

◆ Lycée Charles de Gaulle 23 avenue Paul Cézanne, 56017 Vannes Cedex. ☎ 02 97 40 30 22

www.lycee-charlesdegaulle-vannes.fr
Portes ouvertes : le 06/03/2020 ; de 17h30 à 20h, le 07/03/2020 de 9h à 12h

■ Lycée et SEP Notre-Dame le Mémur 71 rue de Metz, 56000 Vannes. ☎ 02 97 54 03 31
www.ndim56.bzh
Portes ouvertes : le 07/02/2020 ; de 17h à 20h, le 08/02/2020 de 9h à 12h

■ Lycée polyvalent Saint-Joseph Lasalle 39 boulevard des Îles, 56010 Vannes Cedex. ☎ 02 97 63 14 63
www.stjo-vannes.com
Portes ouvertes : le 07/02/2020 ; de 17h à 20h, le 08/02/2020 de 9h à 13h, le 15/05/2020 de 16h30 à 20h

◆ LP Jean Guéhenno 79 avenue de la Marne, 56017 Vannes Cedex. ☎ 02 97 43 76 00
www.lycee-guehenno-vannes.fr

■ Lycée Saint-François Xavier 3 rue Thiers, 56000 Vannes. ☎ 02 97 47 12 80
<http://saint-francois-xavier.com>
Portes ouvertes : le 08/02/2020 ; de 9h30 à 16h30

■ Lycée Saint-Paul 12 allée Gabriel Deshayes, 56000 Vannes Cedex. ☎ 02 97 46 61 30
<http://saintpaul56.fr>
Portes ouvertes : le 07/02/2020 ; de 17h30 à 20h pour les BTS, le 07/03/2020 de 9h à 16h pour l'ensemble des formations

◆ WS (Win Sport School) 14 rue Anta Conti, 56000 Vannes. ☎ 02 97 47 19 93
www.win-sport-school.com/ecole-sport-vannes

◆ Établissement public

■ Établissement privé sous contrat

◆ Établissement privé hors contrat

▲ Établissement privé reconnu

● Établissement consulaire (dépend d'une chambre de commerce et d'industrie ou d'une chambre de métiers)

▼ CFA (Centre de formation d'apprentis)

IFSI : Institut de formation en soins infirmiers

LP : Lycée professionnel

SEP : Section d'enseignement professionnel

MFR : Maison familiale rurale

L'ONISEP Bretagne

Délégation Régionale de l'ONISEP

RENNES - 35000

1, quai Dujardin
 ☎ 02 99 25 18 00
 drrennes@onisep.fr

www.onisep.fr/bretagne

Vente des brochures ONISEP :

- Librairie ONISEP

Ouverte au public : lundi, mardi, jeudi, vendredi de 13 h 30 à 17 h et mercredi de 9 h à 12 h et de 13 h 30 à 17 h
 ☎ 02 99 25 18 00

- par courrier à l'adresse ci-dessus

- par internet

www.onisep.fr/librairie

Les CIO (Centres d'Information et d'Orientation)

Ouverts à tous, les CIO accueillent les jeunes, scolaires ou non, et les adultes en demande de conseil en orientation.

Les psychologues de l'Education Nationale, spécialistes du conseil en orientation, reçoivent au CIO ou en établissement scolaire public (collèges, lycées, lycées professionnels, universités) pour des entretiens, des bilans et des interventions collectives. Service public et gratuit.

22 - Côtes d'Armor

DINAN 22100

2 rue du 18 juin 1940
 ☎ 02 96 39 07 16

GUINGAMP 22200

Centre Administratif du Champ au Roy
 3 rue Auguste Pavie
 ☎ 02 96 43 82 04

LANNION 22300

Espace Sainte Anne
 2 bis rue de Kerampont
 ☎ 02 96 46 76 50

LOUDÉAC

Accueil possible, s'adresser au CIO de PONTIVY

SAINT-BRIEUC 22000

36 rue Henri Wallon
 ☎ 02 96 62 21 60

29 - Finistère

BREST 29200

Espace Athéna - Immeuble Artémis
 Rue Hubertine Auclert - Zone de Kergonan-Nord
 ☎ 02 98 44 31 74

CARHAIX 29270

Maison des services publics
 Place de la Tour d'Auvergne
 ☎ 02 98 93 01 02

CHÂTEAULIN

Accueil possible, s'adresser à la Maison de l'emploi
 ☎ 02 98 16 14 20

CONCARNEAU

Accueil possible, s'adresser au CIO de QUIMPER

MORLAIX 29671

9 avenue de la République
 BP 57126
 ☎ 02 98 88 16 85

QUIMPER 29000

72 boulevard de Creac'h Gwen
 Bâtiment D
 ☎ 02 98 55 28 61

QUIMPERLÉ

Accueil possible, s'adresser au CIO de LORIENT

35 - Ille et Vilaine

FOUGÈRES 35300

9 rue des Frères Dévéria - « Les ateliers »
 ☎ 02 90 80 50 05

REDON 35600

4 bis rue Joseph Lamour de Caslou
 ☎ 02 99 71 15 10

RENNES 35000

1 quai Dujardin
 ☎ 02 99 25 18 30

SAINT-MALO 35400

Résidence Les Marines de Chaslès
 26 quai du Val
 ☎ 02 99 56 04 43

VITRÉ 35500

Maison de l'emploi
 9 place du Champ de Foire
 ☎ 02 99 75 02 85

56 - Morbihan

AURAY

Accueil possible, s'adresser au CIO de VANNES

HENNEBONT

Accueil possible, s'adresser au CIO de LORIENT

LORIENT 56100

1 avenue Jean Jaurès
 ☎ 02 97 21 02 95

PLOËRMEL CEDEX 56804

Passage des Carmes - BP 109
 ☎ 02 97 74 03 40

PONTIVY CEDEX 56303

127 rue nationale - BP 82
 ☎ 02 97 25 06 52

VANNES 56019 CEDEX

3 allée du Général Le Troadec - CS 72506
 ☎ 02 97 01 86 21

Les SUIO-IP (Services Universitaires d'Information, d'Orientation et d'Insertion professionnelle)

Le choix que vous allez faire cette année est important mais il n'est pas définitif. Au cours de vos études, à l'université, différentes voies se présenteront, et c'est au Service Universitaire d'Information, d'Orientation et d'Insertion professionnelle que vous trouverez les infos et conseils qui vous permettront de construire progressivement votre projet professionnel.

Université Rennes 1

RENNES CEDEX - 35065

Bibliothèque universitaire
 7 place Hoche - CS 86514
 ☎ 02 23 23 39 79
<http://soie.univ-rennes1.fr>

Université de Haute Bretagne - Rennes 2

RENNES CEDEX - 35043

Place du Recteur Henri Le Moal - CS 24307
 ☎ 02 99 14 13 91/96
www.univ-rennes2.fr/suio-ip

Université de Bretagne Occidentale - UBO

BREST CEDEX 3 - 29238

20 av. Victor Le Gorgeu - Bât. C - CS 93837
 ☎ 02 98 01 63 17
www.univ-brest.fr/cap-avenir

Université de Bretagne Sud UBS

LORIENT CEDEX - 56321

4 rue Jean Zay - BP 92116
 ☎ 02 97 87 66 60

VANNES CEDEX - 56017

Campus de Tohannic - Rue André Lwoff
 Bât. Yves Coppens - BP 573
 ☎ 02 97 01 27 00
www.univ-ubs.fr/suioip

Autres services

Centre régional des oeuvres universitaires - CROUS

RENNES - 35064 CEDEX

7 place Hoche - CS 26428
 ☎ 02 30 30 09 30
www.crous-rennes.fr

Agence régionale de santé de Bretagne - ARS

RENNES CEDEX - 35042

6, place des Colombes - CS 14253
 ☎ 02 90 08 80 00
www.bretagne.ars.sante.fr

Direction régionale de la jeunesse, des sports et de la cohésion sociale - DRJSCS

RENNES - 35043

4, avenue Bois Labbé - CS 94323
 ☎ 02 23 48 24 00
www.bretagne.drjscs.gouv.fr

Direction régionale de l'alimentation, de l'agriculture et de la forêt - DRAAF

RENNES CEDEX 9 - 35047

15, avenue de Cucillé
 ☎ 02 99 28 21 00
www.draaf.bretagne.agriculture.gouv.fr

Handicap

Les MDPH (Maisons départementales des personnes handicapées) en Bretagne

PLÉRIN 22194 CEDEX

MDPH - 3 rue Villiers de l'Isle Adam CS 50401
 ☎ 02 96 01 01 80 ou numéro vert gratuit 0800 11 55 28
 Courriel : mdph@mdph.cotesdarmor.fr
 Site : <https://cotesdarmor.fr/vos-services/la-mdph>

QUIMPER 29018 CEDEX

MDPH - 1 C rue Félix le Dantec CS 52019
 Creac'h Gwen
 ☎ 02 98 90 50 50
 Courriel : contact@mdph29.fr
 Site : www.mdph29.fr

RENNES 35031 CEDEX

MDPH - 13 avenue de Cucillé CS 13103
 ☎ 0 800 35 35 05 appel gratuit
 Courriel : contact@mdph35.fr
 Site : www.mdph35.fr

VANNES 56009 CEDEX

MDA (Maison départementale de l'autonomie)
 16 rue Ella Maillart
 Parc d'activité de Laroiseau - CS 62379
 ☎ 02 97 62 74 74 ou 0800 05 62 00
 numéro vert gratuit
 Courriel : contact@mda56.fr
 Site : www.morbihan.fr/mda

Services "handicap" des universités et établissements supérieurs (voir aussi www.handi-u.fr)

Université de Bretagne Occidentale (Brest - Morlaix - Quimper)

Espace Handiversité - Direction des études et de la vie étudiante (DEVE)
 Bâtiment C, bureau C033
 20, avenue Victor Le Gorgeu - CS 93837
29238 BREST CEDEX 2

☎ 02 98 01 82 99
 Permanences à Quimper au Centre de vie étudiant du Pôle universitaire (tél. 02 90 94 48 15) et à l'IUT (tél. 02 98 90 02 27), dans les locaux de la Médecine préventive
 Courriel : handiversite@univ-brest.fr
 Site : www.univ-brest.fr/deve/menu/vie_etudiante/Handiversite

Université de Bretagne Sud

Relais handicap (Lorient - Pontivy)

27, rue Armand Guillemot

56100 LORIENT

☎ 02 97 87 45 99

Courriel : sante.handicap.lorient@listes.univ-ubs.fr

Relais handicap (Vannes)

Campus Tohannic - Rue André Lwoff

Bureau C05

56000 VANNES

☎ 02 97 01 27 21

Courriel : sante.handicap.vannes@listes.univ-ubs.fr

Site : www.univ-ubs.fr/fr/vie-des-campus/campus/sante-handicap.html

Université Rennes 1

Service d'aide à la vie étudiante

Pôle Handicap

Bâtiment 21 - Campus de Beaulieu

263, avenue du général Leclerc - CS 74205

35042 RENNES CEDEX

☎ 02 23 23 36 29

Courriel : save@univ-rennes1.fr

Site : www.univ-rennes1.fr/informer-et-accompagner-les-etudiants-handicapes

35043 RENNES CEDEX

☎ 02 99 14 20 66 ou 13 86 ou 13 97

Site : www.univ-rennes2.fr/devu/relais-handicap

relais-handicap

Relais Handicap

Campus Villejean - Bâtiment La Présidence

(5^e étage, portes 520, 521 et 522)

Place du Recteur Henri Le Moal - CS 24307

35043 RENNES CEDEX

Courriel : relais.handicap@univ-rennes2.fr

☎ 02 99 14 20 66 ou 13 86 ou 13 97

Site : www.univ-rennes2.fr/devu/relais-handicap

relais-handicap

Relais Handicap

Campus Mazier - Bâtiment B, bureau B05

2 avenue Antoine Mazier

22000 SAINT-BRIEUC

☎ 02 96 60 43 17

Pour toute info complémentaire, contacter le Relais Handicap à Rennes

Ecole nationale d'ingénieurs de Brest

Technopôle Brest-Iroise - CS 73862

29238 BREST CEDEX 3

Référente : Mme Armelle Chardonnet

Courriel : scolarite@enib.fr

☎ 02 98 05 66 13

Ecole normale supérieure de Rennes

Campus de Ker Lann

35170 BRUZ

Référente : Mme Aude Charpentier

Courriel : aude.charpentier@ens-rennes.fr

☎ 02 99 05 52 85

Site : www.ens-rennes.fr/handicap/

Ecole nationale supérieure de chimie de Rennes

11 allée de Beaulieu - CS 50837

35708 RENNES CEDEX 7

Référénte : Mme Caroline Sezestre
Courriel : caroline.sezestre@ensc-rennes.fr

☎ 02 23 23 80 47

Institut national des sciences appliquées RennesEspace Santé-Prévention-Handicap
20, Avenue des Buttes de Coësmes - CS 70839
35708 RENNES CEDEX 7Référénte : Mme Eloïse Brault
Courriel : eloise.brault@insa-rennes.fr
☎ 02 23 23 86 60Site : www.insa-rennes.fr/handicap.html**Associations au service des étudiant.e.s handicapé.e.s**

Des associations peuvent aider les jeunes.

• « **Handisup Bretagne** » accompagne des lycéens, étudiants et alternants, en situation de handicap, dans la poursuite de leurs parcours d'études. Elle répond à leurs besoins extra-pédagogiques (dispositions législatives, aides mobilisables, logements et transports adaptés, interface avec les MDPH, ouverture de droits, mobilité internationale, loisirs, etc.) et les accompagne dans la professionnalisation des parcours (définition de projets professionnels, recherche de stages et d'opportunités d'alternance, accès au 1^{er} emploi) leurs recherches d'expériences professionnelles pendant le cursus (stages, jobs, alternance, etc.).
Infos : www.handisupbretagne.org
Courriel : contact@handisupbretagne.org
Handisup couvre l'Ille et Vilaine et le Finistère.

RENNES (Siège social)
9/11 rue de Flandre - 35000 Rennes

☎ 02 99 14 66 35

BREST

6 rue de Vannes - 29200 Brest

☎ 09 81 89 10 21

• « **OSONS l'égalité** » informe les lycéens en situation de handicap.Siège : CCI des Côtes d'Armor -
16 rue de Guernesey

22000 SAINT-BRIEUC CEDEX 1

☎ 02 96 78 14 86

Courriel : contact@osonslegalite.frInfos : www.osonslegalite.fr• « **Collectif des associations de personnes handicapées du Finistère** »

1 C rue Félix le Dantec - Creach Gwen

29000 QUIMPER

☎ 02 98 90 01 46

Courriel : caph.29@orange.fr• « **Collectif Handicap 35** »

31 bd du Portugal

35200 RENNES

☎ 09 75 41 68 07

Courriel : contact@collectifhandicap35.orgSite : www.collectif.handicap35.org**Armée - Défense - Police****Armée de terre (Centres d'information et de recrutement des forces armées - CIRFA)**www.recrutement.terre.defense.gouv.fr

SAINT BRIEUC CEDEX - 22000

5 Esplanade Georges Pompidou

☎ 02 96 01 58 08

BREST - 29200

8 bis, rue Colbert

☎ 02 98 22 16 23

QUIMPER CEDEX - 29000

44 rue J. Jaurès

☎ 02 98 64 78 50

RENNES - 35000

2 rue de la Mabilais

☎ 02 57 21 80 12

LORIENT - 56100

Enclos du Port - Place de la Porte Gabriel

☎ 02 97 12 43 64

VANNES - 56000

55 avenue de Verdun - Etang au Duc

☎ 02 97 68 53 52

Armée de l'air (CIRFA Air)<https://devenir-aviateur.fr>

BREST - 29200

8 bis rue Colbert

☎ 02 98 22 07 70

RENNES - 35000

2 rue de la Mabilais

☎ 02 57 21 80 12

LORIENT CEDEX - 56998

Enclos du Port - Place de la Porte Gabriel

☎ 02 97 12 43 62

Marine (Centres d'information et de recrutement des forces armées - CIRFA)www.etremarin.fr

SAINT BRIEUC - 22000

Centre Charner

5 Esplanade Georges Pompidou

☎ 02 96 01 58 08

BREST - 29200

8 bis, rue Colbert

☎ 02 98 22 15 31

RENNES 35000

2 rue de la Mabilais

☎ 02 57 21 80 15

LORIENT - 56100

Enclos du Port - Place de la Porte Gabriel

☎ 02 97 12 43 60

Policewww.lapolicenationale recrute.fr

BRUZ - 35170

UPREC (Unité promotion recrutement

égalité des chances)

Bât. B3

Campus de Ker Iann

3 rue Maryse Bastié

☎ 02 99 57 98 13

Gendarmeriewww.lagendarmerie recrute.fr

RENNES - 35032 CEDEX

Centre d'information et de recrutement

de Rennes

85 boulevard Clémenceau - BP 33284

☎ 02 99 32 52 90

1001orientations...

J'ai un
BAC...je veux
ÉTUDIER
à ...Ok pour un
BAC+?

conseils

témoignages

vidéos

astuces

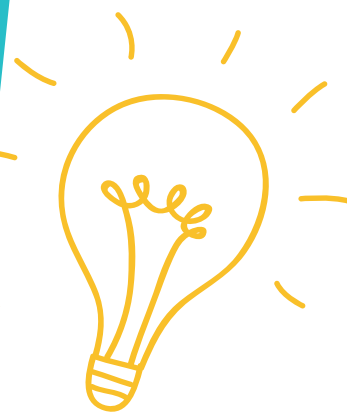
la mienne
me correspond!Découvre les 1001 orientations qui s'offrent à toi
sur **tumblr. et facebook**

1001orientations.tumblr.com

facebook.com/1001orientations

Des infos pour vous aider à préparer vos choix d'orientation



En ligne, des guides d'information pour l'orientation



Les études, les diplômes, les établissements de formation, les métiers

Tchat

Des échanges avec des professionnels et des experts

PRÈS DE CHEZ VOUS



Des informations de proximité, spécifiques à chaque académie, à chaque région



L'École expliquée aux parents



Des témoignages vidéo de professionnels et de jeunes en formation

Lance-toi!

Choisis l'apprentissage pour te former dans les lycées publics de l'académie de Rennes

+ de 130 formations diplômantes

gratuites et rémunérées

du CAP au BAC + 5!

l'alternance : 1 métier 1 diplôme



Bâtiment



Industrie



Services aux personnes



Prévention sécurité



Hôtellerie restauration



Métiers du numérique



Transport logistique



Métiers d'art



Tertiaire

Tes contacts pour l'ensemble des lycées publics

Côtes d'Armor :
GRETA des Côtes d'Armor | T 02 96 61 48 54

Finistère :
GRETA de Bretagne Occidentale | T 02 98 90 15 18

Ille-et-Vilaine :
GRETA Est-Bretagne | T 02 99 22 63 64

Morbihan :
GRETA de Bretagne Sud | T 02 97 87 15 60

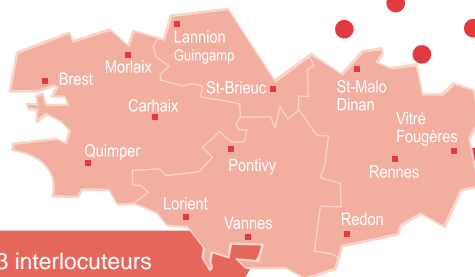

13 interlocuteurs de proximité répartis sur 4 GRETA répondent à tes questions.

Retrouve-nous sur [greta-bretagne](http://greta-bretagne.fr)





Institut
Catholique
de Rennes

Trouver l'excellence en chacun

Enseignement supérieur

Institut Catholique de Rennes

La «Catho de Rennes», une fac à taille humaine !



Depuis près de 30 ans, l'Institut Catholique de Rennes forme des étudiants dans différentes disciplines universitaires. L'ICR délivre des Diplômes d'État. Des effectifs volontairement réduits, un encadrement personnalisé et un esprit pédagogique propre expliquent le taux élevé de réussite.

Encadrement et tutorat

Ce qui motive principalement les étudiants à choisir l'ICR pour leurs études universitaires c'est un besoin d'encadrement, une formation solide et une proximité avec le corps enseignant. L'ICR apporte, en effet, aux jeunes bacheliers à la fois un enseignement universitaire de qualité, dispensé par une équipe d'enseignants chercheurs, qu'ils soient Professeurs des universités, Maîtres de conférences, Docteurs ou Agrégés, et un véritable tutorat. Les cours sont donnés devant des effectifs volontairement réduits, qu'il s'agisse des cours magistraux, à plus forte raison des travaux dirigés et cours de langues (groupes de niveaux). Les cours sont donc souvent interactifs. Par ailleurs, tout au long de l'année, chaque responsable de formation suit individuellement ses étudiants dans le cadre d'entretiens personnalisés.

Préparations aux examens et ouverture sur le monde professionnel

Les étudiants de l'ICR se préparent tout

au long de l'année aux examens de fin de semestre grâce à des devoirs surveillés hebdomadaires : placés en situation réelle, ils s'entraînent sur des sujets d'examens types. Enfin, les étudiants sont invités par leur tuteur (responsable pédagogique) à préparer un projet professionnel qui se matérialise par des stages en milieu professionnel, en deuxième et troisième année de Licence. Ces stages font systématiquement l'objet d'un rapport de stage évalué et d'une convention.

Les débouchés

Les diplômes de licence obtenus à l'ICR donnent directement accès aux masters, selon les spécialités retenues. Certains étudiants optent aussi pour des concours administratifs selon le niveau de diplôme requis (ils intégreront souvent pour cela des instituts de préparations spécifiques) ; d'autres, enfin, pourront intégrer des écoles de commerce, de journalisme... Selon les études suivies, ils rejoindront le monde de l'enseignement, celui de l'entreprise, de la justice, de la banque, des affaires. La pluridisciplinarité sur laquelle s'appuient les formations universitaires enseignées à l'Institut Catholique de Rennes permet aux étudiants d'orienter leur parcours à mesure que leur projet professionnel mûrit. Quant au Master, il ouvre directement au monde professionnel dans un secteur très porteur : la direction d'établissements de santé. De plus, une préparation intensive aux concours d'entrée aux écoles d'avocats a ouvert durant l'année 2016.

Carte d'identité

Institut Catholique de Rennes
48, Rue Blaise-Pascal - Campus
de Ker Lann 35 170 BRUZ -

Tel : 02 99 05 84 75
Courriel : icr@icrennes.org
www.icrennes.org

Directeur :
Monsieur Olivier DUPOURQUÉ

Les formations

Diplômes universitaires
d'État délivrés par le Rectorat
d'Académie de Rennes (jury rectoral)
Admission Parcoursup

LICENCES

Droit et/ou **Droit Anglophone**

Histoire, Parcours Science Politique,
Histoire de l'art ou Géographie

LLCE Anglais, Parcours Droit et
Commerce International (DU*) ou Droit
et Relations Internationales (DU*) ou
Interprétariat/Traduction numérique

Lettres modernes, Parcours
Enseignement ou Communication (DU*)

AES, Parcours École de Commerce,
Ressources humaines ou
Administration

Licence PRO Information Médicale

L3 accessible post DUT ou post BTS
Parcours Enseignement en Lettres,
Histoire et Anglais

* DU: Diplôme Universitaire

MASTER

Droit et gestion de la santé

PREPA aux concours d'entrée
des écoles d'avocats

ÉTUDE SYSTÉMATIQUE DU DOSSIER ET
ENTRETIEN DE MOTIVATION

PORTES OUVERTES

Samedi 8 février 2020 10h-16h
et jeudi 5 mars 18h-21h

FAC OUVERTE pour les lycéens

du 17 au 21 février 2020 sur
inscription (via le site)
et vacances de Toussaint 2020

Présence sur les SALONS

l'Étudiant (Rennes, Nantes Caen,
Bordeaux et Versailles), Azimut
(Brest), Sup'Armor (St Brieuc)
Studyrama (Rennes, Le Mans, Vannes,
Quimper, Formathèque Nantes et
Bordeaux) et Angers (orientation)

www.icrennes.org

BTS À BAC + 5

A D O N I S

DIÉTÉTIQUE

S O C I A L

LABORATOIRE

I E S C A

IMMOBILIER

NOTARIAT

COMMERCE

COMMUNICATION

ROSE CARMIN

ESTHÉTIQUE

BORDEAUX · LILLE

LYON · MONTPELLIER

AIX-EN-PROVENCE

NANTES · PARIS

RENNES · TOULOUSE

STRASBOURG

0 5 6 2 2 0 0 8 0 4



ADONIS ÉDUCATION

BIENTÔT PRO... BIEN DANS VOTRE PEAU !



8 filières post-bac par alternance

Economie Sociale et Familiale

•
Agriculture - Elevage

•
Aménagements Paysagers

•
Technico - Commercial

•
Horticulture

•
Agroéquipement - Maintenance
des matériels

•
Commerce

•
Forêt

Réussissez
votre intégration
professionnelle
avec un diplôme à la clé :
BTS, BTSA, Licence pro,
titres, CQP.

**Portes
Ouvertes**
25 janvier 2020
7 mars 2020

Les MFR de Bretagne s'appuient sur le dynamisme de leur réseau pour adapter leur offre de formations aux besoins du territoire, et sur un maillage de 7 000 partenaires professionnels qui accueillent les étudiants post-bac dans les meilleures conditions.



MFR

**CENTRE DE
FORMATION**

DE BRETAGNE ◆

Plus d'infos : www.mfr.bzh

02 23 25 08 08

APPARTEMENTS ÉQUIPÉS ET MEUBLÉS

ÉTUDIANTS OU JEUNES ACTIFS

Découvrez nos résidences :

**RENNES, BRUZ
LORIENT,
CARQUEFOU, REZÉ, NANTES,
ORVAULT
ÎLE DE FRANCE**

Inscrivez-vous sur :
www.espacil-habitat.fr

SANS FRAIS D'AGENCE

LOYERS MODÉRÉS

Espacil Habitat 
Groupe ActionLogement

io
Rennes

INSTITUT D'OSTÉOPATHIE DE RENNES

DEVENEZ OSTÉOPATHE, SOIGNEZ AVEC VOS MAINS !

www.osteo-rennes.fr

PORTES OUVERTES 2019-2020

Samedi 18 janvier
Samedi 8 février
Samedi 7 mars

Inscrivez-vous :
osteo-rennes.fr

Partenaire de l'Université Rennes 2 | **Clinique intégrée** | **Partenariats avec les clubs sportifs et entreprises** | **Diplôme reconnu bac+5**

INSTITUT D'OSTÉOPATHIE DE RENNES – Unique école d'ostéopathie post-bac en Bretagne
02 99 57 19 62 – osteopathierennes@gmail.com – Campus Ker Lann – Rue Blaise Pascal – 35170 Bruz
Établissement privé d'enseignement supérieur agréé par le Ministère de la Santé NOR AFSH1516142S

{ EPITECH. }

L'école qui dessine le futur de l'informatique

Vous êtes intéressé(e)s par l'informatique ?

**Venez rencontrer nos équipes
et échanger avec nos étudiants
lors de nos journées portes ouvertes.**

www.rennes.epitech.eu

Epitech Rennes • 19-22 Boulevard Saint-Conwoïon, 35000 Rennes • 01 80 51 71 10 • rennes@epitech.eu

Titre d'Expert (e) en Technologies de l'Information, code NSF 326n,
Certification Professionnelle de niveau I (Fr) et de niveau 7 (Eu) enregistrée au RNCP par arrêté du 30/07/2018 publié au J.O. le 07/08/2018.
Établissement d'enseignement supérieur privé. Cette école est membre de  IDNIS
EDUCATION GROUP

Saint-Brieuc CPGE du Lycée Rabelais

Les meilleures conditions pour préparer son avenir

Classes préparas

Scientifiques MPSI, PCSI, MP, PSI, PC

Économiques ECE1, ECE2



*Des prépas à taille humaine
Un suivi pédagogique personnalisé
Des parcours sécurisés
Des espaces de travail dédiés*



Vous voulez en savoir plus !

- **Portes Ouvertes CPGE Lycée Rabelais**
- **Samedi 8 février 2020**
- lycee-rabelais-saint-brieuc.ac-rennes.fr



**JOURNÉES
PORTES OUVERTES**

17, 18 et 19 janvier 2020

13 et 14 mars 2020



www.formezvousautrement.fr



**« Mon alternance m'a permis
de parcourir le monde. »**

Juliette, 21 ans, apprentie cordonnier



ÉCOLE MJM GRAPHIC DESIGN

PARIS BORDEAUX LILLE NANTES RENNES STRASBOURG TOULOUSE

FAIS DE TA PASSION UN MÉTIER



-  MONTAGE VIDÉO
-  ANIMATION 3D
-  DESIGN GRAPHIQUE
-  WEBDESIGN
-  MOTION DESIGN
-  INFOGRAPHIE
-  DÉCORATION D'INTÉRIEUR
-  ARCHITECTURE D'INTÉRIEUR
-  STYLISME MODÉLISME
-  VISUEL MERCHANDISING
-  ILLUSTRATION ART DIGITAL
-  PHOTOGRAPHIE
-  ATELIER PRÉPA

ecole-mjm.com

- Titres certifiés RNCP & CSFP
- Possibilité Alternance

29 rue de la Palestine
35000 Rennes
Tél : 02 99 38 26 46



#JeFabriqueMonAvenir

UIMM
PÔLE FORMATION
Bretagne
LA FABRIQUE
DE L'AVENIR

PORTES OUVERTES

**CAP • BAC PRO • MC
BTS • LICENCE • TITRES PRO**

Métiers de L'industrie

Formations **gratuites** et
rémunérées en apprentissage

SAMEDI 1^{er} FÉVRIER 9h | 17h
BRUZ | PLÉRIN | REDON | QUIMPER | VITRÉ

SAMEDI 8 FÉVRIER 9h | 17h
BREST | LORIENT

SAMEDI 7 MARS 9h | 17h
TOUS NOS SITES

www.formation-industrie.bzh



**#apprentissage
de la réussite**
promotrans

**FORMATIONS
EN ALTERNANCE
DU BAC + 2 AU BAC + 5**
Transport & Logistique

Portes Ouvertes 2020
Samedis 11 janvier
08 février
14 mars

BTS Gestion des Transports et Logistique Associée
Possibilité de poursuite d'études :

- Bac + 3 - Bachelor Responsable du Transport Multimodal & CI
- Bac + 5 - Manager des Opérations Logistiques Internationales

Groupe Promotrans
Campus de Ker Lann
Rue Urbain Leverrier - 35170 BRUZ
T. 02 99 52 55 34 - campus-rennes@promotrans.fr

CFA
promotrans

f in
Suivez-nous
#groupepromotrans
#campuspromotrans

FACULTÉ DES MÉTIERS

FOUGÈRES | RENNES | ST-MALO



Choisis un métier

QUI TE RESSEMBLE

**BTS - BACHELOR
LICENCE PRO - DIPLÔME D'ÉTAT**

ASSISTANT-COMPTA-GESTION / COMMERCE /
HÔTELLERIE - RESTAURATION - TOURISME / IMMOBILIER /
MAINTENANCE INDUSTRIELLE / MARKETING DIGITAL /
PARAMEDICAL

| WWW.FAC-METIERS.FR

  @facdesmetiers

Une école

 CCI ILLE-ET-VILAINE



Formation en ingénierie

S'engager
et innover
dans un monde
en mutation



TERMINALES 2019 - 2020



<http://www.terminales2019-2020.fr>



5 étapes pour préparer votre parcours dans l'enseignement supérieur

Explorer

Découvrir

Approfondir

En parler

Préparer

Un site de l'Onisep pour aider les lycéens à préparer leur entrée dans l'enseignement supérieur

Index des diplômes

BTS, DUT, licence..
Cherchez l'intitulé du
diplôme dans la liste.

Bac pro (Baccalauréat professionnel)

- Agroéquipement p. 24, 40
- Aménagements paysagers p. 24
- Artisanat et métiers d'art
option communication visuelle plurimédia p. 26, 40, 43
- Maintenance des équipements industriels p. 40
- Métiers de l'électricité et de ses environnements connectés p. 37
- Pilote de ligne de production p. 40
- Systèmes numériques
option C Réseaux informatiques et systèmes communicants p. 37
- Technicien conseil vente en animalerie p. 29
- Technicien conseil vente univers jardinerie p. 29
- Technicien constructeur bois p. 28, 40
- Technicien d'usinage p. 40
- Technicien en chaudronnerie industrielle p. 40

BMA (Brevet des métiers d'art)

- Ebéniste p. 26, 40
- Horlogerie p. 26, 40

BP (Brevet professionnel)

- Métiers de la piscine p. 28, 37
- Préparateur en pharmacie p. 46

BP JEPS (Brevet professionnel de la jeunesse, de l'éducation populaire et du sport)

- Activités de randonnées p. 51
- Activités nautiques p. 51
- Activités sports collectifs p. 51
- animateur mention animation culturelle p. 51
- animateur mention animation sociale p. 51
- animateur mention loisirs tous publics p. 51
- Educateur sportif mention activités aquatiques et de la natation p. 51
- Educateur sportif mention activités de la forme p. 51
- Educateur sportif mention activités du canoë-kayak et disciplines associées en mer p. 51
- Educateur sportif mention activités équestres p. 51
- Educateur sportif mention activités physiques pour tous p. 51
- Educateur sportif mention glisse aérotractée et disciplines associées p. 51

- Educateur sportif mention surf et disciplines associées p. 51
- Pêche de loisir p. 51

BTM (Brevet technique des métiers)

- Photographe p. 26
- Prothésiste dentaire p. 46

BTMS (Brevet technique des métiers supérieur)

- Prothésiste dentaire p. 46

BTS (Brevet de technicien supérieur)

- Aéronautique p. 37, 40
- Aménagement finition p. 28
- Analyses de biologie médicale p. 46, 48
- Architectures en métal : conception et réalisation p. 28, 40
- Assistance technique d'ingénieur p. 40
- Assurance p. 29, 35
- Banque, conseiller de clientèle (particuliers) p. 29
- Bâtiment p. 28
- Bioanalyses et contrôles p. 24, 48
- Biotechnologies p. 48
- Commerce international p. 29
- Communication p. 43
- Comptabilité et gestion p. 29
- Conception des processus de réalisation de produits
option A production unitaire p. 40
option B production sérielle p. 40
- Conception des produits industriels p. 40
- Conception et industrialisation en construction navale p. 40
- Conception et industrialisation en microtechniques p. 37, 40
- Conception et réalisation de carrosseries p. 40
- Conception et réalisation de systèmes automatiques p. 37, 41
- Conception et réalisation en chaudronnerie industrielle p. 41
- Contrôle industriel et régulation automatique p. 37, 41
- Développement et réalisation bois p. 28, 41
- Diététique p. 46
- Economie sociale familiale p. 50
- Electrotechnique p. 37
- Enveloppe des bâtiments : conception et réalisation p. 28
- Etude et réalisation d'agencement p. 28

- Etudes de réalisation d'un projet de communication
option A : études de réalisation de produits plurimédia p. 40, 43
option B : études de réalisation de produits imprimés p. 40, 43
- Etudes et économie de la construction p. 28
- Europlastics et composites
option conception outillage p. 41
option pilotage et optimisation de la production p. 41
- Fluides, énergies, domotique
option A génie climatique et fluidique p. 37, 48
option B froid et conditionnement d'air p. 37, 48
option C domotique et bâtiments communicants p. 37, 48
- Gestion de la PME p. 29
- Gestion des transports et logistique associée p. 53
- Maintenance des systèmes
option A systèmes de production p. 37, 41
option B systèmes énergétiques et fluidiques p. 37, 41, 48
option C systèmes éoliens p. 37, 41
- Maintenance des systèmes électro-navals p. 37, 41, 53
- Maintenance des véhicules
option A voitures particulières p. 41
option B véhicules de transport routier p. 41
- Management commercial opérationnel p. 30
- Management en hôtellerie restauration
option A management d'unité de restauration p. 52
option B management d'unité de production culinaire p. 52
option C management d'unité d'hébergement p. 52
- Métiers de la coiffure p. 46
- Métiers de la mode
chaussure et maroquinerie p. 41
vêtements p. 41
- Métiers de l'audiovisuel
option métiers de l'image p. 26
option métiers du montage et de la postproduction p. 26
option métiers du son p. 26
- Métiers de l'eau p. 24, 41
- Métiers de l'esthétique-cosmétique-parfumerie
option A : management p. 30, 46
option B : formation-marques p. 30, 46
option C : cosmétologie p. 46
- Métiers des services à l'environnement p. 24, 41
- Métiers du géomètre-topographe et de la modélisation numérique p. 28
- Moteurs à combustion interne p. 41
- Négociation et digitalisation de la relation client p. 30
- Notariat p. 35
- Opticien lunetier p. 30, 46
- Pêche et gestion de l'environnement marin p. 24

- Professions immobilières p. 30, 35
- Services et prestations des secteurs sanitaire et social p. 46, 50
- Services informatiques aux organisations
option A solutions d'infrastructure, systèmes et réseaux p. 37
option B solutions logicielles et applications métiers p. 37
- Support à l'action managériale p. 30
- Systèmes constructifs bois et habitat p. 28, 41
- Systèmes numériques
option A informatique et réseaux p. 38
option B électronique et communications p. 38
- Systèmes photoniques p. 38, 48
- Technico-commercial p. 30
- Techniques et services en matériels agricoles p. 24, 41
- Tourisme p. 52
- Traitement des matériaux
option A traitements thermiques p. 41
option B traitements de surfaces p. 41
- Travaux publics p. 28

BTSA (Brevet de technicien supérieur agricole)

- Agronomie : productions végétales p. 24
- Aménagements paysagers p. 24
- Analyse, conduite et stratégie de l'entreprise agricole p. 24
- Analyses agricoles, biologiques et biotechnologiques p. 24, 48
- Aquaculture p. 24
- Développement, animation des territoires ruraux p. 24, 50, 52
- Génie des équipements agricoles p. 24, 41
- Gestion et maîtrise de l'eau p. 24
- Gestion et protection de la nature p. 24
- Gestion forestière p. 24
- Production horticole p. 24
- Productions animales p. 24
- Sciences et technologies des aliments p. 24
- Technico-commercial p. 31

CAP (Certificat d'aptitude professionnelle)

- Agent d'accueil et de conduite routière, transport de voyageurs p. 53
- Arts du bois
option marqueteur p. 26
- Boulanger p. 52
- Charpentier bois p. 28, 40
- Charpentier de marine p. 40
- Chocolatier-confiseur p. 52
- Conducteur routier marchandises p. 53

- Ebéniste p. 27, 40
- Esthétique cosmétique parfumerie p. 29, 46
- Etancheur du bâtiment et des travaux publics p. 28
- Fleuriste p. 29
- Glaciers fabricant p. 52
- Horlogerie p. 27, 40
- Maçon p. 28
- Métiers de la coiffure p. 46
- Pâtissier p. 52
- Tailleur de pierre p. 27, 28, 40
- Tapissier-tapissière d'ameublement en décor p. 27, 40
- Tapissier-tapissière d'ameublement en siège p. 27, 40

Capacité en droit

- Capacité en droit p. 35

Classe de mise à niveau (accès en STS)

- Classe de mise à niveau pour le BTS Management hôtellerie restauration p. 52
- Classe de mise à niveau pour le BTS maritime Maintenance des systèmes électro-navals p. 37, 40, 53
- Classe de mise à niveau pour le BTS maritime Pêche et gestion de l'environnement marin p. 24
- Classe de mise à niveau privée pour le BTS Opticien lunetier p. 46

Classe de mise à niveau post bac

- Année de mise à niveau scientifique p. 48
- Année préparatoire à un certificat d'école d'art p. 26
- Année préparatoire aux concours des écoles supérieures d'art p. 26
- Année préparatoire en dessin narratif p. 26
- Classe préparatoire aux études supérieures p. 48
- Préparation à l'entrée dans les formations paramédicales p. 46
- Préparation à l'entrée dans les formations sociales p. 50

CPGE (Classe préparatoire aux grandes écoles)

Le répertoire des CPGE commerciales, littéraires et scientifiques se trouve page 54. Les CUPGE, cycles universitaires préparatoires aux grandes écoles, sont page 55.

CS (Certificat de spécialisation)

- Conduite d'un élevage avicole et commercialisation des produits p. 24
- Conduite d'un élevage porcin p. 24
- Conduite d'un élevage bovin lait p. 24
- Constructions paysagères p. 24
- Responsable technico-commercial en agroéquipements p. 29
- Responsable technico-commercial en agrofournitures p. 29

DEUST (Diplôme d'études universitaires scientifiques et techniques)

- Métiers de la forme p. 51
- Métiers de l'animation sociale, socio-éducative et socio-culturelle p. 50
- Métiers du livre p. 43
- Technicien des médias interactifs et communicants p. 43

Diplôme d'école de commerce (de niveau bac + 4 ou 5)

- Diplôme de l'École supérieure de commerce de Brest p. 32
- Diplôme de l'École supérieure de commerce de Rennes p. 32

Diplôme d'Etat du travail social

- DE d'assistant de service social p. 50
- DE de conseiller en économie sociale familiale p. 50
- DE d'éducateur de jeunes enfants p. 50
- DE d'éducateur spécialisé p. 50
- DE d'éducateur technique spécialisé p. 50

Diplôme d'Etat médical

- DE de docteur en chirurgie dentaire p. 47
- DE de docteur en médecine p. 47
- DE de docteur en pharmacie p. 47
- DE de sage-femme p. 47

Diplôme d'Etat paramédical

- Certificat de capacité d'orthophoniste p. 46
- Certificat de capacité d'orthoptiste p. 46
- DE d'audioprothésiste p. 46
- DE de manipulateur d'électroradiologie médicale p. 46
- DE de masseur kinésithérapeute p. 46
- DE de pédicure-podologue p. 47
- DE d'ergothérapeute p. 47
- DE d'infirmier p. 47
- Diplôme d'ostéopathe p. 47

Diplôme d'IEP

- Diplôme de l'Institut d'études politiques de Rennes p. 36

Diplôme d'ingénieur

Le répertoire des écoles d'ingénieurs avec leurs spécialités et les admissions se trouve p. 56.

- École spéciale militaire de Saint-Cyr p. 35
- ECAM Rennes, Louis de Broglie p. 39, 42
- École CentraleSupélec p. 39
- EI CESI Brest p. 28
- École nationale de la statistique et de l'analyse de l'information (ENSAI) p. 49
- École nationale d'ingénieurs de Brest (ENIB) p. 39, 42
- École nationale supérieure de chimie de Rennes (ENSCR) p. 25, 49
- École nationale supérieure de sciences appliquées et de technologie de Lannion (ENSSAT) p. 39, 49
- École nationale supérieure de techniques avancées Bretagne (ENSTA) p. 35, 39, 42, 49
- École nationale supérieure d'ingénieurs de Bretagne-Sud (ENSIBS) p. 39, 42
- École nationale supérieure Mines-Télécom Atlantique Bretagne Pays de la Loire (IMT) p. 39
- École navale p. 35, 39, 49
- École pour l'informatique et les techniques avancées (EPITA) p. 56
- École supérieure d'ingénieurs de Rennes (ESIR) p. 39, 42
- École supérieure d'ingénieurs en agroalimentaire de Bretagne atlantique (ESIAB) p. 25, 49
- Institut catholique d'arts et métiers (ICAM) p. 39, 42
- Institut national des sciences appliquées de Rennes (INSA) p. 28, 39, 42, 49
- Institut national supérieur des sciences agronomiques, agroalimentaires, horticoles et du paysage (AGROCAMPUS OUEST) p. 25, 49
- Institut polytechnique UniLaSalle - EME p. 25
- Institut supérieur de l'électronique et du numérique Yncréa Ouest (ISEN) p. 39

Diplôme des écoles d'architecture

- Diplôme d'Etat d'architecte p. 28

DNA

- Diplôme national d'art option art p. 27
- option communication p. 27, 43
- option design p. 27

DN MADE

- Diplôme national des métiers d'art et du design
 - mention espace p. 27
 - mention graphisme p. 27, 43
 - mention instrument p. 27
 - mention matériaux p. 27
 - mention numérique p. 27, 43
 - mention objet p. 27

DSAA (Diplôme supérieur d'arts appliqués)

- Design
 - mention espace p. 27
 - mention graphisme p. 27
 - mention produit p. 27

DTS (Diplôme de technicien supérieur)

- Imagerie médicale et radiologie thérapeutique p. 47

DU (Diplôme d'université)

- Carrières juridiques p. 35
- Communication p. 43
- Etudes technologiques internationales p. 44
- Musicien intervenant p. 26, 36

DUT (Diplôme universitaire de technologie)

- Carrières juridiques p. 35
- Carrières sociales
 - option animation sociale et socioculturelle p. 50
- Chimie
 - option chimie analytique et de synthèse p. 48
 - option chimie industrielle p. 48
- Génie biologique
 - option agronomie p. 24, 48
 - option analyses biologiques et biochimiques p. 48
 - option génie de l'environnement p. 24, 48
 - option industries agroalimentaires et biologiques p. 24, 48
- Génie chimique, génie des procédés
 - option bio-procédés p. 48
- Génie civil - construction durable p. 28
- Génie électrique et informatique industrielle p. 38
- Génie industriel et maintenance p. 38, 41
- Génie mécanique et productique p. 41
- Génie thermique et énergie p. 48
- Gestion administrative et commerciale des organisations p. 31
- Gestion des entreprises et des administrations
 - option gestion comptable et financière p. 31
 - option gestion des ressources humaines p. 31
 - option gestion et management des organisations p. 31

- Gestion logistique et transport p. 53
- Hygiène sécurité environnement p. 24, 35, 41
- Information-communication
 - option communication des organisations* p. 43
 - option journalisme* p. 43
- Informatique p. 38
- Mesures physiques p. 38, 48
- Qualité, logistique industrielle et organisation p. 38, 41, 53
- Réseaux et télécommunications p. 38
- Science et génie des matériaux p. 41
- Statistique et informatique décisionnelle p. 38, 48
- Techniques de commercialisation p. 31

FCIL (Formation complémentaire d'initiative locale)

- CAO - DAO du bâtiment p. 28
- Conseiller commercial en automobile p. 29
- Cuisine de la mer p. 52
- Horloger spécialisation montres à complication p. 40
- Mécanicien réparateur de moteurs marins p. 40
- Ouvrier voilier polyvalent p. 40
- Préparation mécanique de véhicules de sport et de collection p. 40
- Préparation moteurs
 - option mécanique de compétition* p. 40
- Restauration de meubles anciens p. 26
- Son et éclairage en spectacle vivant p. 26
- Technicien de la transition énergétique du bâtiment p. 48
- Technicien de maintenance des nouvelles technologies automobiles p. 40
- Technicien(ne) réseaux et services numériques p. 37
- Technico-commercial en équipement de la maison et multimédia p. 29
- Usinage p. 40

Filière expertise comptable

- Diplôme de comptabilité et de gestion (DCG) p. 31

Licence

- Administration économique et sociale p. 31, 35
- Administration publique p. 35
- Arts p. 26, 27
- Arts du spectacle p. 26
- Arts plastiques p. 27
- Chimie p. 48
- Droit p. 31, 35
- Économie et gestion p. 31
- Électronique, énergie électrique, automatique p. 38
- Génie civil p. 28
- Géographie et aménagement p. 28, 44
- Gestion p. 31
- Histoire p. 44

- Histoire de l'art et archéologie p. 44
- Humanités p. 44
- Information-communication p. 43
- Informatique p. 38
- Langues, littératures, civilisations étrangères et régionales p. 44
- Langues étrangères appliquées p. 31, 44, 52
- Lettres p. 44
- Mathématiques p. 48
- Mathématiques et informatique appliquées aux sciences humaines et sociales p. 38, 45, 48
- Musicologie p. 26
- Philosophie p. 45
- Physique p. 48
- Physique, chimie p. 48
- Psychologie p. 45
- Science politique p. 35
- Sciences de l'éducation p. 36
- Sciences de l'homme, anthropologie, ethnologie p. 45
- Sciences de la Terre p. 24, 49
- Sciences de la vie p. 24, 49
- Sciences de la vie et de la Terre p. 25, 49
- STAPS (Sciences et techniques des activités physiques et sportives)-activité physique adaptée et santé p. 47, 51
- STAPS-éducation et motricité p. 36, 47, 51
- STAPS-entraînement sportif p. 51
- STAPS-ergonomie du sport et performance motrice p. 51
- STAPS-management du sport p. 51
- Sciences pour l'ingénieur p. 38, 41, 49
- Sciences sanitaires et sociales p. 47, 50
- Sociologie p. 45

Licence pro (Licence professionnelle)

- Agriculture biologique : production, conseil, certification et commercialisation p. 25
- Agronomie p. 25
- Aménagement paysager : conception, gestion, entretien p. 25
- Analyste criminel opérationnel p. 35
- Animation, gestion et organisation des activités physiques et sportives p. 51
- Assurance, banque, finance : chargé de clientèle p. 32
- Bio-industries et biotechnologies p. 49
- Chimie et physique des matériaux p. 41, 49
- Chimie industrielle p. 49
- Commerce et distribution p. 32
- Commercialisation de produits et services p. 32
- Commercialisation des produits alimentaires p. 32
- Domotique p. 38
- E-commerce et marketing numérique p. 32
- Exploration et exploitation pétrolières p. 49
- Génie des procédés pour l'environnement p. 25
- Gestion de projets et structures artistiques et culturels p. 26
- Gestion des organisations agricoles et agroalimentaires p. 25, 32

- Gestion et développement des organisations, des services sportifs et de loisirs p. 51
- Gestion et maintenance des installations énergétiques p. 41, 49
- Industries agroalimentaires : gestion, production et valorisation p. 25
- Intervention sociale : accompagnement de publics spécifiques p. 50
- Intervention sociale : insertion et réinsertion sociale et professionnelle p. 36, 50
- Logistique et pilotage des flux p. 53
- Maintenance et technologie : organisation de la maintenance p. 41
- Maintenance et technologie : systèmes pluritechniques p. 38, 41
- Maintenance et technologie : technologie médicale et biomédicale p. 47
- Maîtrise de l'énergie, électricité, développement durable p. 49
- Management des activités commerciales p. 32
- Management et gestion des organisations p. 32
- Matériaux et structures : gestion, conception et industrialisation p. 42
- Métiers de l'animation sociale, socio-éducative et socioculturelle p. 50
- Métiers de l'électricité et de l'énergie p. 38, 49
- Métiers de l'électronique : communication, systèmes embarqués p. 38
- Métiers de l'énergétique, de l'environnement et du génie climatique p. 49
- Métiers de l'entrepreneuriat p. 32
- Métiers de l'immobilier : gestion et administration de biens p. 32
- Métiers de l'immobilier : transaction et commercialisation de biens immobiliers p. 32
- Métiers de l'industrie : conception de produits industriels p. 42
- Métiers de l'industrie : conception et amélioration de processus et procédés industriels p. 42
- Métiers de l'industrie : conception et processus de mise en forme des matériaux p. 42
- Métiers de l'industrie : gestion de la production industrielle p. 42
- Métiers de l'industrie : industrie navale et maritime p. 42
- Métiers de l'industrie : mécatronique, robotique p. 38, 42
- Métiers de l'industrie : métallurgie, mise en forme des matériaux et soudage p. 42
- Métiers de l'information : métiers du journalisme et de la presse p. 43
- Métiers de l'informatique : administration et sécurité des systèmes et des réseaux p. 38
- Métiers de l'informatique : applications web p. 38
- Métiers de l'informatique : conception, développement et test de logiciels p. 38
- Métiers de l'informatique : conduite de projets p. 38
- Métiers de l'informatique : systèmes d'information et gestion de données p. 38
- Métiers de la forme p. 51
- Métiers de la gestion et de la comptabilité : contrôle de gestion p. 32

- Métiers de la gestion et de la comptabilité : responsable de portefeuille clients en cabinet d'expertise p. 32
- Métiers de la GRH : assistant p. 32
- Métiers de la GRH : formation, compétences et emploi p. 32
- Métiers de la mer p. 53
- Métiers de la qualité p. 42
- Métiers de la santé : nutrition, alimentation p. 47
- Métiers de la santé : technologies p. 47
- Métiers des administrations et collectivités territoriales p. 35
- Métiers des arts culinaires et des arts de la table p. 52
- Métiers des réseaux informatiques et télécommunications p. 38
- Métiers du BTP : bâtiment et construction p. 28
- Métiers du BTP : génie civil et construction p. 28
- Métiers du BTP : performance énergétique et environnementale des bâtiments p. 28
- Métiers du commerce international p. 32
- Métiers du décisionnel et de la statistique p. 39, 49
- Métiers du design p. 27
- Métiers du livre : documentation et bibliothèques p. 43
- Métiers du notariat p. 35
- Métiers du tourisme : communication et valorisation des territoires p. 52
- Métiers du tourisme et des loisirs p. 52
- Optique professionnelle p. 47
- Organisation, management des services de l'automobile p. 42
- Productions végétales p. 25
- Protection et valorisation du patrimoine historique et culturel p. 52
- Qualité, hygiène, sécurité, santé, environnement p. 25, 42
- Systèmes automatisés, réseaux et informatique industrielle p. 39
- Techniques du son et de l'image p. 26

MC (Mention complémentaire)

- Accueil dans les transports p. 53
- Accueil réception p. 52
- Aéronautique
 - option avions à moteurs à turbines* p. 40
 - option hélicoptères à moteurs à turbines* p. 40
- Animation-gestion de projets dans le secteur sportif p. 51
- Art de la cuisine allégée p. 52
- Assistance, conseil, vente à distance p. 29
- Cuisinier en desserts de restaurant p. 52
- Employé barman p. 52
- Employé traiteur p. 52
- Maintenance des installations oléohydrauliques et pneumatiques p. 40
- Maquettes et prototypes p. 40
- Mécatronique navale p. 37, 40
- Organisateur de réceptions p. 52
- Peinture décoration p. 26, 28
- Sécurité civile et d'entreprise p. 35
- Sommellerie p. 52

- Technicien en énergies renouvelables
option A : énergie électrique p. 37, 48
option B : énergie thermique p. 48
- Technicien(ne) ascensoriste (service et modernisation) p. 37, 40
- Technicien(ne) en soudage p. 40
- Technicien(ne) en tuyauterie p. 40
- Vendeur-conseil en produits techniques pour l'habitat p. 29

Autres formations

- Administrateur(trice) systèmes, réseaux et sécurité p. 39
- Animateur loisirs tourisme p. 51, 52
- Architecte d'intérieur - designer p. 27
- Assistant commercial p. 32
- Assistant ressources humaines p. 32
- Bachelor Business Manager p. 33
- Bachelor coordinateur en environnement p. 25
- Bachelor design d'espace p. 27
- Bachelor Europe-Asia International Business p. 33, 45
- Bachelor européen banque
option marché de professionnels p. 33
- Bachelor européen conseil et développement en agriculture p. 25
- Bachelor européen gestion et management de la distribution p. 33
- Bachelor européen marketing p. 33
- Bachelor of Arts (Hons) in Global Business p. 33
- Bachelor of Arts (Hons) in Global Marketing p. 33
- Caviste conseiller commercial p. 33, 52
- Certificat d'école d'architecte d'intérieur p. 27
- Certificat supérieur de formation professionnelle de montage vidéo p. 26
- Certificat supérieur de formation professionnelle de réalisation 3D / jeux vidéo p. 27
- Certificat supérieur de formation professionnelle infographie 3D p. 27
- Chargé d'affaires Europe-Asie p. 33, 45
- Chargé de clientèle en assurances de personnes et produits financiers p. 33

- Chargé de développement commercial et marketing p. 33
- Chargé de gestion des ressources humaines p. 33
- Chef de projet digital p. 27
- Chef de projet en marketing internet et conception de site p. 27, 33, 39
- Chef opérateur du son
options son audiovisuel, son musical, sonorisation p. 26
- Chef(fe) de projet logiciel et réseau p. 40
- Collaborateur comptable et financier p. 33
- Communication graphique p. 27, 43
- Concepteur de supports de communication p. 27, 43
- Concepteur de systèmes d'information p. 40
- Concepteur designer graphique p. 27
- Concepteur en architecture informatique p. 40
- Concepteur-trice de spectacles en structure de loisirs p. 26
- Conducteur de travaux en entreprises de travaux agricoles p. 25
- Conseiller d'élevage avicole p. 25
- Conseiller en droit rural et économie agricole p. 25, 33, 36
- Conseiller financier p. 34
- Conseiller patrimonial p. 34
- Conseiller technique cycles p. 42
- Design d'objets p. 27
- Designer en architecture d'intérieur p. 27
- Diplôme de gestion et de management des entreprises (International Bachelor Programme in Management) p. 33
- Diplôme d'expert en automobile p. 42
- Diplôme en développement commercial et marketing digital (programme bachelor e-business et marketing) p. 33
- Diplôme en management international (programme Bachelor in International Management) p. 33
- Diplôme national supérieur professionnel de comédien p. 26
- Diplôme national supérieur professionnel de musicien p. 26
- ENS Rennes p. 36
- Expert en informatique et systèmes

- d'information p. 39
- Expert en technologies de l'information p. 39
- Formation d'officier marinier technicien (maistrance) p. 36
- Gestionnaire de paie p. 33
- Gestionnaire d'unité commerciale option généraliste ou spécialisée p. 33
- Infographiste de film d'animation
options réalisation, modélisation, rendu et lumière, compositing 3D et VFX p. 27
- Manager des opérations logistiques internationales p. 53
- Manager logistique achats industriels p. 53
- Manager d'unité marchande p. 33
- Motion design p. 27
- Officier chef de quart machine / chef mécanicien 8000 kW p. 39, 42, 53
- Photographie p. 26
- Préparation aux formations de la marine marchande p. 53
- Réalisateur audiovisuel
options cinéma, télévision, image, montage, production p. 26
- Responsable de centre de profit en distribution p. 34
- Responsable de chantier bâtiment et travaux publics p. 28
- Responsable de développement commercial p. 34
- Responsable de gestion des ressources humaines p. 34
- Responsable de la chaîne logistique p. 53
- Responsable de la communication p. 43
- Responsable de la gestion du personnel p. 34
- Responsable de programmes immobiliers p. 34
- Responsable de projet marketing communication p. 43
- Responsable de rayon p. 33
- Responsable d'entreprise de l'économie sociale et solidaire p. 33
- Responsable développement hygiène propreté et services p. 25, 42
- Responsable du développement de l'unité commerciale p. 34
- Responsable du développement et du pilotage commercial p. 34

- Responsable du transport multimodal p. 53
- Responsable d'un centre de profit tourisme - hôtellerie - restauration p. 34, 52
- Responsable en développement marketing et vente p. 34
- Responsable en gestion des relations sociales p. 34
- Responsable en logistique p. 53
- Responsable marketing et commercial (programme bachelor) p. 33
- Responsable marketing et communication p. 34, 43
- Responsable marketing opérationnel p. 34
- Responsable d'activités touristiques p. 52
- Responsable opérationnel d'activité p. 33
- Responsable opérationnel en grande distribution p. 34
- Responsable ressources humaines et paie p. 34
- Secrétaire médical(e) p. 33
- Styliste designer mode p. 27
- Styliste modéliste p. 27
- Technicien audiovisuel p. 26
- Technicien de réseaux de télécommunications p. 39
- Technicien d'équipement et d'exploitation en électricité p. 39
- Technicien(ne) métreur(euse) en réhabilitation de l'habitat p. 28
- Technicien(ne) services de la maison connectée p. 39
- Technicien(ne) services de l'électrodomestique connecté p. 39
- Technicien(ne) supérieur(e) du transport terrestre de marchandises en génie climatique p. 49
- Technicien supérieur en méthodes et exploitation logistique p. 53
- Technico-commercial de l'industrie et des services nautiques p. 33, 51
- Vendeur de l'électrodomestique et du multimédia p. 33, 39
- Visual merchandiser p. 33



onisep.fr



soyez acteur de votre avenir !

Nous vous aidons à en trouver le scénario.

INGÉNIEURS

en sciences de la Terre, du vivant et de l'environnement



Le monde a besoin

d'ingénieurs à valeurs ajoutées

**JPO
À RENNES**

11/01/20
08/02/20
07/03/20

BIOTECHNOLOGIES • AGRONOMIE • RESSOURCES NATURELLES • AGROÉCOLOGIE
• GÉOSCIENCES • AGROALIMENTAIRE • GÉNIE ENVIRONNEMENTAL • BIOÉCONOMIE •
AGRO-INDUSTRIES • ÉNERGIES NOUVELLES • ALIMENTATION & SANTÉ • NUMÉRIQUE
• DÉVELOPPEMENT DURABLE • ÉCOLOGIE INDUSTRIELLE • ENTREPRENEURIAT •
INNOVATION • RESPONSABILITÉ SOCIÉTALE ET ÉTHIQUE

RECRUTEMENT POST-BAC ET ADMISSIONS PARALLÈLES

unilasalle.fr | Beauvais · Rouen · Rennes



Enseignement agricole public de Bretagne



Des Campus pour ... des formations, des métiers.



Gratuité de la formation
Accompagnement personnalisé des apprenants
Des exploitations support de formation
Mobilité internationale

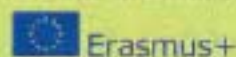

www.eap.bzh

MINISTÈRE DE L'ÉDUCATION NATIONALE
**L'AVENTURE
DU VIVANT**
Avec les actions éducatives de la Région Bretagne

